



REPUBLIQUE FRANÇAISE

Numéro SIRET 24640175600118	COLLECTIVITE DE RATTACHEMENT Commune 60009 - Assainissement
--	--

POSTE COMPTABLE DE : SGC DE NAY MORLAAS

SERVICE PUBLIC LOCAL

M. 49 (1)

Compte administratif

BUDGET : 60009 - Assainissement (2)

ANNEE 2023

(1) Compléter en fonction du service public local et du plan de comptes utilisé : M. 4, M. 41, M. 43 ou M. 49.

(2) Indiquer le budget concerné : budget principal ou libellé du budget annexe.

Sommaire

I - Informations générales

Modalités de vote du budget 4

II - Présentation générale du compte administratif

A1 - Vue d'ensemble - Exécution du budget et détail des restes à réaliser 5

A2 - Vue d'ensemble - Section d'exploitation - Chapitres 7

A3 - Vue d'ensemble - Section d'investissement - Chapitres 8

B1 - Balance générale du budget - Dépenses 9

B2 - Balance générale du budget - Recettes 10

III - Vote du compte administratif

A1 - Section d'exploitation - Détail des dépenses 11

A2 - Section d'exploitation - Détail des recettes 13

B1 - Section d'investissement - Détail des dépenses 14

B2 - Section d'investissement - Détail des recettes 16

B3 - Opérations d'équipement - Détail des chapitres et articles 17

IV - Annexes

A - Eléments du bilan

A1.1 - Etat de la dette - Détail des crédits de trésorerie Sans Objet

A1.2 - Etat de la dette - Répartition par nature de dette 28

A1.3 - Etat de la dette - Répartition des emprunts par structure de taux 34

A1.4 - Etat de la dette - Typologie de la répartition de l'encours 35

A1.5 - Etat de la dette - Détail des opérations de couverture Sans Objet

A1.6 - Etat de la dette - Remboursement anticipé d'un emprunt avec refinancement 36

A1.7 - Etat de la dette - Emprunts renégociés au cours de l'année N 37

A1.8 - Etat de la dette - Autres dettes Sans Objet

A2 - Méthodes utilisées pour les amortissements 38

A3.1 - Etat des provisions et des dépréciations 39

A3.2 - Etalement des provisions 40

A4.1 - Equilibre des opérations financières - Dépenses 41

A4.2 - Equilibre des opérations financières - Recettes 42

A5.1.1 - Etat de ventilation des dépenses et recettes des services d'eau et d'assainissement - Exploitation (1) Sans Objet

A5.1.2 - Etat de ventilation des dépenses et recettes des services d'eau et d'assainissement - Investissement (1) Sans Objet

A5.2.1 - Etat de ventilation des dép. et rec. des services d'assainissement collectif et non collectif - Exploitation (1) Sans Objet

A5.2.2 - Etat de ventilation des dép. et rec. des services d'assainissement collectif et non collectif - Investissement (1) Sans Objet

A5.3.1 - Etat de ventilation des dépenses liées à la gestion de la crise sanitaire du COVID-19 - Fonctionnement Sans Objet

A5.3.2 - Etat de ventilation des dépenses liées à la gestion de la crise sanitaire du COVID-19 - Investissement Sans Objet

A6 - Etat des charges transférées Sans Objet

A7 - Détail des opérations pour le compte de tiers Sans Objet

A8.1 - Variation du patrimoine (article R. 2313-3 du CGCT) - Entrées 43

A8.2 - Variation du patrimoine (article R. 2313-3 du CGCT) - Sorties 45

A8.3 - Opérations liées aux cessions 46

A9.1 - Variation du patrimoine (article L. 300-5 du code de l'urbanisme) - Entrées 47

A9.2 - Variation du patrimoine (article L. 300-5 du code de l'urbanisme) - Sorties 48

A10 - Etat des travaux en régie Sans Objet

B - Engagements hors bilan

B1.1 - Etat des emprunts garantis par la régie 49

B1.2 - Calcul du ratio d'endettement relatif aux garanties d'emprunt 50

B1.3 - Subventions versées dans le cadre du vote du budget Sans Objet

B1.4 - Etat des contrats de crédit-bail Sans Objet

B1.5 - Etat des contrats de partenariat public-privé Sans Objet

B1.6 - Etat des autres engagements donnés Sans Objet

B1.7 - Etat des engagements reçus Sans Objet

B2.1 - Etat des autorisations de programme et des crédits de paiement afférents Sans Objet

B2.2 - Etat des autorisations d'engagement et des crédits de paiement afférents Sans Objet

C - Autres éléments d'informations

C1.1 - Etat du personnel 51

C1.2 - Etat du personnel de la collectivité ou de l'établissement de rattachement employé par la régie 53

C2 - Liste des organismes dans lesquels a été pris un engagement financier (2) Sans Objet

C3 - Liste des services individualisés dans un budget annexe (3) Sans Objet

C4 - Présentation agrégée du budget principal et des budgets annexes 54

D - Arrêté et signatures

D - Arrêté et signatures

- (1) Ces états ne sont obligatoires que pour les régies rattachées à des communes et groupements de communes de moins de 3 000 habitants ayant décidé d'établir un budget unique pour leurs services de distribution d'eau potable et d'assainissement dans les conditions fixées par l'article L. 2224-6 du CGCT. Ils n'existent qu'en M49.
- (2) Ces états ne sont obligatoires que pour les régies rattachées à des communes de 3 500 habitants et plus (art. L. 2313-1 du CGCT), à des groupements comprenant au moins une commune de 3 500 habitants et plus (art. L.5211-36 du CGCT, art L. 5711-1 CGCT) et à leurs établissements publics.
- (3) Uniquement pour les services dotés de l'autonomie financière et de la personnalité morale.

Préciser, pour chaque annexe, si l'état est sans objet le cas échéant.



I – INFORMATIONS GENERALES

MODALITES DE VOTE DU BUDGET

I – L'assemblée délibérante a voté le présent budget par nature :

- au niveau (1) du chapitre pour la section de fonctionnement ;
- au niveau (1) du chapitre pour la section d'investissement.
 - avec (2) les chapitres « opérations d'équipement » de l'état III B 3.

La liste des articles spécialisés sur lesquels l'ordonnateur ne peut procéder à des virements d'article à article est la suivante :

II – En l'absence de mention au paragraphe I ci-dessus, le budget est réputé voté par chapitre, et, en section d'investissement, sans chapitre de dépense « opération d'équipement ».

III – Les provisions sont (3) budgétaires .

(1) A compléter par « du chapitre » ou « de l'article ».

(2) Indiquer « avec » ou « sans » les chapitres opérations d'équipement.

(3) A compléter par un seul des deux choix suivants :

- semi-budgétaires (pas d'inscription en recette de la section d'investissement),
- budgétaires (délibération n° du).

II – PRESENTATION GENERALE DU COMPTE ADMIN VUE D'ENSEMBLE

EXECUTION DU BUDGET

		DEPENSES	RECETTES	SOLDE D'EXECUTION (1)
REALISATIONS DE L'EXERCICE (mandats et titres)	Section d'exploitation	A 2 597 426,05	G 3 181 894,38	G-A 584 468,33
	Section d'investissement	B 2 897 024,26	H 2 531 165,35	H-B -365 858,91

		+		+	
REPORTS DE L'EXERCICE N-1	Report en section d'exploitation (002)	C 0,00 (si déficit)	I 1 811 918,04 (si excédent)		
	Report en section d'investissement (001)	D 958 788,37 (si déficit)	J 0,00 (si excédent)		

		DEPENSES	RECETTES	SOLDE D'EXECUTION (1)
TOTAL (réalisations + reports)		P= A+B+C+D 6 453 238,68	Q= G+H+I+J 7 524 977,77	=Q-P 1 071 739,09

RESTES A REALISER A REPORTER EN N+1 (2)		Section d'exploitation	E 0,00	K 0,00
		Section d'investissement	F 87 924,22	L 0,00
		TOTAL des restes à réaliser à reporter en N+1	= E+F 87 924,22	= K+L 0,00

		DEPENSES	RECETTES	SOLDE D'EXECUTION (1)
RESULTAT CUMULE	Section d'exploitation	= A+C+E 2 597 426,05	= G+I+K 4 993 812,42	2 396 386,37
	Section d'investissement	= B+D+F 3 943 736,85	= H+J+L 2 531 165,35	-1 412 571,50
	TOTAL CUMULE	= A+B+C+D+E+F 6 541 162,90	= G+H+I+J+K+L 7 524 977,77	983 814,87

DETAIL DES RESTES A REALISER

Chap.	Libellé	Dépenses engagées non mandatées	Titres restant à émettre
TOTAL DE LA SECTION D'EXPLOITATION		E 0,00	K 0,00
011	Charges à caractère général	0,00	
012	Charges de personnel, frais assimilés	0,00	
014	Atténuations de produits	0,00	
65	Autres charges de gestion courante	0,00	
66	Charges financières	0,00	
67	Charges exceptionnelles	0,00	
69	Impôts sur les bénéfices et assimilés	0,00	
70	Ventes produits fabriqués, prestations		0,00
73	Produits issus de la fiscalité		0,00
74	Subventions d'exploitation		0,00
75	Autres produits de gestion courante		0,00
013	Atténuations de charges		0,00
76	Produits financiers		0,00
77	Produits exceptionnels		0,00
TOTAL DE LA SECTION D'INVESTISSEMENT		F 87 924,22	L 0,00
10	Dotations, fonds divers et réserves	0,00	0,00
13	Subventions d'investissement	0,00	0,00
16	Emprunts et dettes assimilées	0,00	0,00

Chap.	Libellé	Dépenses engagées mandatées	Publié le	Titres restant à émettre
18	Compte de liaison : affectat° (BA,régie) (6)	0,00		0,00
20	Immobilisations incorporelles	0,00		0,00
21	Immobilisations corporelles	0,00		0,00
22	Immobilisations reçues en affectation (5)	0,00		0,00
23	Immobilisations en cours	0,00		0,00
118	Opération d'équipement n° 118	0,00		
119	Opération d'équipement n° 119	0,00		
120	Opération d'équipement n° 120	29 290,42		
121	Opération d'équipement n° 121	0,00		
122	Opération d'équipement n° 122	0,00		
123	Opération d'équipement n° 123	0,00		
124	Opération d'équipement n° 124	0,00		
125	Opération d'équipement n° 125	0,00		
126	Opération d'équipement n° 126	0,00		
127	Opération d'équipement n° 127	58 633,80		
128	Opération d'équipement n° 128	0,00		
26	Participat° et créances rattachées	0,00		0,00
27	Autres immobilisations financières	0,00		0,00

(1) Indiquer le signe – si les dépenses sont supérieures aux recettes, et + si les recettes sont supérieures aux dépenses.

(2) Les restes à réaliser de la section d'exploitation correspondent en dépenses, aux dépenses engagées non mandatées et non rattachées telles qu'elles ressortent de la comptabilité des engagements et en recettes, aux recettes certaines n'ayant pas donné lieu à l'émission d'un titre et non rattachées (R. 2311-11 du CGCT).

Les restes à réaliser de la section d'investissement correspondent en dépenses, aux dépenses engagées non mandatées au 31/12 de l'exercice précédent telles qu'elles ressortent de la comptabilité des engagements et aux recettes certaines n'ayant pas donné lieu à l'émission d'un titre au 31/12 de l'exercice précédent (R. 2311-11 du CGCT).

(3) Le chapitre 45 doit être détaillé conformément au plan de comptes, tant en recettes qu'en dépenses.

II – PRESENTATION GENERALE DU COMPTE ADMINISTRATIF SECTION D'EXPLOITATION – CHAPITRES

DEPENSES D'EXPLOITATION

Chap.	Libellé	Crédits ouverts (BP+DM+RAR N-1)	Crédits employés (ou restant à employer)			Crédits annulés (1)
			Mandats émis	Charges rattachées	Restes à réaliser au 31/12	
011	Charges à caractère général	606 500,00	585 646,72	0,00	0,00	20 853,28
012	Charges de personnel, frais assimilés	514 130,00	484 902,43	0,00	0,00	29 227,57
014	Atténuations de produits	0,00	0,00	0,00	0,00	0,00
65	Autres charges de gestion courante	57 660,00	11 630,91	0,00	0,00	46 029,09
Total des dépenses de gestion courante		1 178 290,00	1 082 180,06	0,00	0,00	96 109,94
66	Charges financières	148 521,18	113 766,99	32 638,80	0,00	2 115,39
67	Charges exceptionnelles	32 700,00	3 623,77	0,00	0,00	29 076,23
68	Dotations aux provisions et dépréciat°(2)	6 600,00	6 592,28			7,72
69	Impôts sur les bénéfiques et assimilés(3)	0,00	0,00	0,00	0,00	0,00
022	Dépenses imprévues	5 740,08				
Total des dépenses réelles d'exploitation		1 371 851,26	1 206 163,10	32 638,80	0,00	133 049,36
023	Virement à la section d'investissement	2 357 085,78				
042	Opérat° ordre transfert entre sections	1 363 371,00	1 358 624,15			4 746,85
043	Opérat° ordre intérieur de la section	0,00	0,00			0,00
Total des dépenses d'ordre d'exploitation		3 720 456,78	1 358 624,15			2 361 832,63
TOTAL		5 092 308,04	2 564 787,25	32 638,80	0,00	2 494 881,99
Pour information		0,00				
D 002 Déficit d'exploitation reporté de N-1						

RECETTES D'EXPLOITATION

Chap.	Libellé	Crédits ouverts (BP+DM+RAR N-1)	Crédits employés (ou restant à employer)			Crédits annulés
			Titres émis	Prod. rattachées	Restes à réaliser au 31/12	
013	Atténuations de charges	6 490,00	587,79	0,00	0,00	5 902,21
70	Ventes produits fabriqués, prestations	2 720 100,00	2 655 078,87	0,00	0,00	65 021,13
73	Produits issus de la fiscalité(4)	0,00	0,00	0,00	0,00	0,00
74	Subventions d'exploitation	30 000,00	0,00	0,00	0,00	30 000,00
75	Autres produits de gestion courante	1 000,00	2,15	0,00	0,00	997,85
Total des recettes de gestion courante		2 757 590,00	2 655 668,81	0,00	0,00	101 921,19
76	Produits financiers	50,00	0,00	0,00	0,00	50,00
77	Produits exceptionnels	0,00	3 836,57	0,00	0,00	-3 836,57
78	Reprises sur provisions et dépréciations (2)	0,00	0,00			0,00
Total des recettes réelles d'exploitation		2 757 640,00	2 659 505,38	0,00	0,00	98 134,62
042	Opérat° ordre transfert entre sections	522 750,00	522 389,00			361,00
043	Opérat° ordre intérieur de la section	0,00	0,00			0,00
Total des recettes d'ordre d'exploitation		522 750,00	522 389,00			361,00
TOTAL		3 280 390,00	3 181 894,38	0,00	0,00	98 495,62
Pour information		1 811 918,04				
R 002 Excédent d'exploitation reporté de N-1						

(1) Les crédits annulés correspondent aux crédits ouverts desquels il convient de soustraire les crédits employés.

(2) Si la régie applique le régime des provisions semi-budgétaires, ainsi que pour la dotation aux dépréciations des stocks de fournitures et de marchandises, des créances et des valeurs mobilières de placement, aux dépréciations des comptes de tiers et aux dépréciations des comptes financiers.

(3) Ce chapitre n'existe pas en M. 49.

(4) Ce chapitre existe uniquement en M4, M41 et M43.

II – PRESENTATION GENERALE DU COMPTE ADMINISTRATIF

SECTION D'INVESTISSEMENT – CHAPITRES

DEPENSES D'INVESTISSEMENT

Chap.	Libellé	Crédits ouverts (BP+DM+RAR N-1)	Mandats émis	Restes à réaliser au 31/12	Crédits annulés (1)
20	Immobilisations incorporelles	3 000,00	0,00	0,00	3 000,00
21	Immobilisations corporelles	102 130,00	58 181,11	0,00	43 948,89
22	Immobilisations reçues en affectation	0,00	0,00	0,00	0,00
23	Immobilisations en cours	0,00	0,00	0,00	0,00
	Total des opérations d'équipement	2 411 379,00	1 307 201,37	87 924,22	1 016 253,41
	Total des dépenses d'équipement	2 516 509,00	1 365 382,48	87 924,22	1 063 202,30
10	Dotations, fonds divers et réserves	0,00	0,00	0,00	0,00
13	Subventions d'investissement	0,00	0,00	0,00	0,00
16	Emprunts et dettes assimilées	1 009 252,78	1 009 252,78	0,00	0,00
18	Compte de liaison : affectat° (BA,régie) (3)	0,00	0,00	0,00	0,00
26	Participat° et créances rattachées	0,00	0,00	0,00	0,00
27	Autres immobilisations financières	0,00	0,00	0,00	0,00
020	Dépenses imprévues	67 850,00			
	Total des dépenses financières	1 077 102,78	1 009 252,78	0,00	67 850,00
45...	Total des opérations pour compte de tiers (4)	0,00	0,00	0,00	0,00
	Total des dépenses réelles d'investissement	3 593 611,78	2 374 635,26	87 924,22	1 131 052,30
040	Opérat° ordre transfert entre sections (2)	522 750,00	522 389,00		361,00
041	Opérations patrimoniales (2)	1 081 534,00	0,00		1 081 534,00
	Total des dépenses d'ordre d'investissement	1 604 284,00	522 389,00		1 081 895,00
	TOTAL	5 197 895,78	2 897 024,26	87 924,22	2 212 947,30
	Pour information	958 788,37			
	D 001 Solde d'exécution négatif reporté de N-1				

RECETTES D'INVESTISSEMENT

Chap.	Libellé	Crédits ouverts (BP+DM+RAR N-1)	Titres émis	Restes à réaliser au 31/12	Crédits annulés
13	Subventions d'investissement	281 305,00	99 152,83	0,00	182 152,17
16	Emprunts et dettes assimilées (hors 165)	0,00	0,00	0,00	0,00
20	Immobilisations incorporelles	0,00	0,00	0,00	0,00
21	Immobilisations corporelles	0,00	0,00	0,00	0,00
22	Immobilisations reçues en affectation	0,00	0,00	0,00	0,00
23	Immobilisations en cours	0,00	0,00	0,00	0,00
	Total des recettes d'équipement	281 305,00	99 152,83	0,00	182 152,17
10	Dotations, fonds divers et réserves	0,00	0,00	0,00	0,00
106	Réserves (5)	1 073 388,37	1 073 388,37	0,00	0,00
165	Dépôts et cautionnements reçus	0,00	0,00	0,00	0,00
18	Compte de liaison : affectat° (BA,régie)(3)	0,00	0,00	0,00	0,00
26	Participat° et créances rattachées	0,00	0,00	0,00	0,00
27	Autres immobilisations financières	0,00	0,00	0,00	0,00
	Total des recettes financières	1 073 388,37	1 073 388,37	0,00	0,00
45...	Total des opérations pour le compte de tiers (4)	0,00	0,00	0,00	0,00
	Total des recettes réelles d'investissement	1 354 693,37	1 172 541,20	0,00	182 152,17
021	Virement de la section d'exploitation (2)	2 357 085,78			
040	Opérat° ordre transfert entre sections (2)	1 363 371,00	1 358 624,15		4 746,85
041	Opérations patrimoniales (2)	1 081 534,00	0,00		1 081 534,00
	Total des recettes d'ordre d'investissement	4 801 990,78	1 358 624,15		3 443 366,63
	TOTAL	6 156 684,15	2 531 165,35	0,00	3 625 518,80
	Pour information	0,00			
	R 001 Solde d'exécution positif reporté de N-1				

(1) Les crédits annulés correspondent aux crédits ouverts auxquels il convient de soustraire les crédits employés.

(2) DE 023 = RI 021 ; DI 040 = RE 042 ; RI 040 = DE 042 ; DI 041 = RI 041 ; DE 043 = RE 043.

(3) A servir uniquement, en dépense, lorsque la régie effectue une dotation initiale en espèces au profit d'un service public non personnalisé qu'elle crée et, en recettes, lorsque le service non personnalisé reçoit une dotation en espèces de la part de sa collectivité de rattachement.

(4) Seul le total des opérations réelles pour compte de tiers figure sur cet état (voir le détail Annexe IV A7).

(5) Le compte 106 n'est pas un chapitre mais un article du chapitre 10.

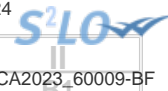

II – PRESENTATION GENERALE DU COMPTE ADMINISTRATIF BALANCE GENERALE DU BUDGET

1 – MANDATS EMIS (y compris sur les restes à réaliser N-1)

	EXPLOITATION	Opérations réelles (1)	Opérations d'ordre (2)	TOTAL
011	Charges à caractère général	585 646,72		585 646,72
012	Charges de personnel, frais assimilés	484 902,43		484 902,43
014	Atténuations de produits	0,00		0,00
60	<i>Achats et variation des stocks (3)</i>		0,00	0,00
65	Autres charges de gestion courante	11 630,91		11 630,91
66	Charges financières	146 405,79	0,00	146 405,79
67	Charges exceptionnelles	3 623,77	0,00	3 623,77
68	Dot. Amortist°, dépréciat°, provisions	6 592,28	1 358 624,15	1 365 216,43
69	Impôts sur les bénéfiques et assimilés(4)	0,00		0,00
71	<i>Production stockée (ou déstockage) (3)</i>		0,00	0,00
	Dépenses d'exploitation – Total	1 238 801,90	1 358 624,15	2 597 426,05

+	D 002 DEFICIT D'EXPLOITATION REPORTE DE N-1	0,00
---	--	-------------

=	TOTAL DES DEPENSES D'EXPLOITATION CUMULEES	2 597 426,05
---	---	---------------------

	INVESTISSEMENT	Opérations réelles (1)	Opérations d'ordre (2)	TOTAL
10	Dotations, fonds divers et réserves	0,00	0,00	0,00
13	Subventions d'investissement	0,00	522 389,00	522 389,00
14	<i>Prov. Réglementées, amort. dérogatoires</i>		0,00	0,00
15	<i>Provisions pour risques et charges (5)</i>		0,00	0,00
16	Emprunts et dettes assimilées (sauf 1688 non budgétaire)	1 009 252,78	0,00	1 009 252,78
18	Compte de liaison : affectat° (BA,régie)	0,00		0,00
	Total des opérations d'équipement	1 307 201,37		1 307 201,37
20	Immobilisations incorporelles (6)	0,00	0,00	0,00
21	Immobilisations corporelles (6)	58 181,11	0,00	58 181,11
22	Immobilisations reçues en affectation (6)	0,00	0,00	0,00
23	Immobilisations en cours (6)	0,00	0,00	0,00
26	Participations et créances rattachées	0,00	0,00	0,00
27	Autres immobilisations financières	0,00	0,00	0,00
28	<i>Amortissement des immobilisations(reprises)</i>		0,00	0,00
29	<i>Dépréciation des immobilisations</i>		0,00	0,00
39	<i>Dépréciat° des stocks et en-cours</i>		0,00	0,00
45...	Total des opérations pour compte de tiers (7)	0,00	0,00	0,00
481	<i>Charges à répartir plusieurs exercices</i>		0,00	0,00
3...	Stocks	0,00	0,00	0,00
	Dépenses d'investissement –Total	2 374 635,26	522 389,00	2 897 024,26

+	D 001 SOLDE D'EXECUTION NEGATIF REPORTE N-1	958 788,37
---	--	-------------------

=	TOTAL DES DEPENSES D'INVESTISSEMENT CUMULEE	3 855 812,63
---	--	---------------------

(1) Y compris les opérations relatives au rattachement des charges et des produits et les opérations d'ordre semi-budgétaires.

(2) Voir liste des opérations d'ordre.

(3) Permet de retracer les variations de stocks (sauf stocks de marchandises et de fournitures).

(4) Ce chapitre n'existe pas en M. 49.

(5) Si la régie applique le régime des provisions budgétaires.

(6) Hors chapitres « opérations d'équipement ».

(7) Seul le total des opérations pour compte de tiers figure sur cet état (voir le détail Annexe IV A7).

II – PRESENTATION GENERALE DU COMPTE ADMINISTRATIF BALANCE GENERALE DU BUDGET

2 – Titres émis (y compris sur les restes à réaliser N-1)

	EXPLOITATION	Opérations réelles (1)	Opérations d'ordre (2)	TOTAL
013	Atténuations de charges	587,79		587,79
60	Achats et variation des stocks (3)		0,00	0,00
70	Ventes produits fabriqués, prestations	2 655 078,87		2 655 078,87
71	Production stockée (ou déstockage)(3)		0,00	0,00
72	Production immobilisée		0,00	0,00
73	Produits issus de la fiscalité(7)	0,00		0,00
74	Subventions d'exploitation	0,00		0,00
75	Autres produits de gestion courante	2,15		2,15
76	Produits financiers	0,00	0,00	0,00
77	Produits exceptionnels	3 836,57	522 389,00	526 225,57
78	Reprise amort., dépréciat° et provisions	0,00	0,00	0,00
79	Transferts de charges		0,00	0,00
Recettes d'exploitation – Total		2 659 505,38	522 389,00	3 181 894,38

+

R 002 EXCEDENT D'EXPLOITATION REPORTE DE N-1	1 811 918,04
---	---------------------

=

TOTAL DES RECETTES D'EXPLOITATION CUMULEES	4 993 812,42
---	---------------------

	INVESTISSEMENT	Opérations réelles (1)	Opérations d'ordre (2)	TOTAL
10	Dotations, fonds divers et réserves (sauf 106)	0,00	0,00	0,00
13	Subventions d'investissement	99 152,83	0,00	99 152,83
14	Prov. Réglementées, amort. dérogatoires		0,00	0,00
15	Provisions pour risques et charges (4)		0,00	0,00
16	Emprunts et dettes assimilées (sauf 1688 non budgétaire)	0,00	0,00	0,00
18	Comptes liaison : affectat° BA, régies	0,00		0,00
20	Immobilisations incorporelles(5)	0,00	0,00	0,00
21	Immobilisations corporelles(5)	0,00	0,00	0,00
22	Immobilisations reçues en affectation(5)	0,00	0,00	0,00
23	Immobilisations en cours(5)	0,00	0,00	0,00
26	Participations et créances rattachées	0,00	0,00	0,00
27	Autres immobilisations financières	0,00	0,00	0,00
28	Amortissement des immobilisations		1 358 624,15	1 358 624,15
29	Dépréciation des immobilisations (4)		0,00	0,00
39	Dépréciat° des stocks et en-cours (4)		0,00	0,00
45...	Opérations pour compte de tiers (6)	0,00	0,00	0,00
481	Charges à répartir plusieurs exercices		0,00	0,00
491	Dépréciations des comptes de clients		0,00	0,00
3...	Stocks	0,00	0,00	0,00
Recettes d'investissement – Total		99 152,83	1 358 624,15	1 457 776,98

+

R 001 SOLDE D'EXECUTION POSITIF REPORTE DE N-1	0,00
---	-------------

+

AFFECTATION AUX COMPTES 106	1 073 388,37
------------------------------------	---------------------

=

TOTAL DES RECETTES D'INVESTISSEMENT CUMULEES	2 531 165,35
---	---------------------

(1) Y compris les opérations relatives au rattachement des charges et des produits et les opérations d'ordre semi-budgétaires.

(2) Voir liste des opérations d'ordre.

(3) Permet de retracer les variations de stocks (sauf stocks de marchandises et de fournitures).

(4) Si la régie applique le régime des provisions budgétaires.

(5) Hors chapitres « opérations d'équipement ».

(6) Seul le total des opérations pour compte de tiers figure sur cet état (voir le détail Annexe IV A7).

(7) Ce chapitre existe uniquement en M. 4, en M. 41 et en M. 43.



III – VOTE DU COMPTE ADMINISTRATIF

SECTION D'EXPLOITATION – DETAIL DES DEPENSES

Chap/ art (1)	Libellé (1)	Crédits ouverts (BP+DM+RAR N-1)	Crédits employés (ou restant à employer)			Crédits annulés
			Mandats émis	Charges rattachées	Restes à réaliser au 31/12	
011	Charges à caractère général (2) (3)	606 500,00	585 646,72	0,00	0,00	20 853,28
60226	Vêtements de travail	0,00	0,00	0,00	0,00	0,00
604	Achats d'études, prestations de services	500,00	5 547,00	0,00	0,00	-5 047,00
6061	Fournitures non stockables (eau, énergie)	223 100,00	242 444,08	0,00	0,00	-19 344,08
6062	Produits de traitement	23 000,00	31 400,20	0,00	0,00	-8 400,20
6063	Fournitures entretien et petit équipt	11 500,00	14 654,33	0,00	0,00	-3 154,33
6064	Fournitures administratives	3 500,00	1 473,20	0,00	0,00	2 026,80
6066	Carburants	11 700,00	10 720,25	0,00	0,00	979,75
6068	Autres matières et fournitures	7 500,00	2 542,75	0,00	0,00	4 957,25
611	Sous-traitance générale	245 500,00	239 638,28	0,00	0,00	5 861,72
6132	Locations immobilières	1 000,00	0,00	0,00	0,00	1 000,00
6135	Locations mobilières	1 200,00	987,96	0,00	0,00	212,04
6137	Redevances, droits de passage, servitude	2 000,00	2 016,38	0,00	0,00	-16,38
61521	Entretien, réparations bâtiments publics	1 000,00	0,00	0,00	0,00	1 000,00
61523	Entretien, réparations réseaux	4 000,00	0,00	0,00	0,00	4 000,00
61528	Entretien, réparation autres biens immob.	500,00	0,00	0,00	0,00	500,00
61551	Entretien matériel roulant	7 000,00	3 297,37	0,00	0,00	3 702,63
6156	Maintenance	3 500,00	3 274,20	0,00	0,00	225,80
6161	Multirisques	6 000,00	4 831,23	0,00	0,00	1 168,77
618	Divers	5 000,00	1 689,56	0,00	0,00	3 310,44
6225	Indemnités aux comptable et régisseurs	500,00	0,00	0,00	0,00	500,00
6226	Honoraires	2 000,00	0,00	0,00	0,00	2 000,00
6227	Frais d'actes et de contentieux	1 000,00	0,00	0,00	0,00	1 000,00
6231	Annonces et insertions	1 000,00	720,00	0,00	0,00	280,00
6236	Catalogues et imprimés	1 000,00	1 905,98	0,00	0,00	-905,98
6241	Transports sur achats	0,00	346,30	0,00	0,00	-346,30
6251	Voyages et déplacements	1 100,00	0,00	0,00	0,00	1 100,00
6256	Missions	500,00	0,00	0,00	0,00	500,00
6257	Réceptions	1 000,00	1 906,79	0,00	0,00	-906,79
6261	Frais d'affranchissement	1 500,00	1 279,55	0,00	0,00	220,45
6262	Frais de télécommunications	8 800,00	5 945,51	0,00	0,00	2 854,49
627	Services bancaires et assimilés	100,00	0,00	0,00	0,00	100,00
6281	Concours divers (cotisations)	500,00	0,00	0,00	0,00	500,00
6283	Frais de nettoyage des locaux	10 000,00	8 732,04	0,00	0,00	1 267,96
6287	Remboursements de frais	0,00	0,00	0,00	0,00	0,00
6288	Autres	19 500,00	0,00	0,00	0,00	19 500,00
6354	Droits d'enregistrement et de timbre	500,00	0,00	0,00	0,00	500,00
6358	Autres droits	0,00	293,76	0,00	0,00	-293,76
012	Charges de personnel, frais assimilés	514 130,00	484 902,43	0,00	0,00	29 227,57
6215	Personnel affecté par CL de rattachement	51 900,00	53 053,00	0,00	0,00	-1 153,00
6218	Autre personnel extérieur	2 500,00	0,00	0,00	0,00	2 500,00
6332	Cotisations versées au F.N.A.L.	1 400,00	1 133,84	0,00	0,00	266,16
6333	Particip. employeurs format ^o pro. cont.	0,00	2 953,80	0,00	0,00	-2 953,80
6336	Cotisations CNFPT et CDGFPT	5 000,00	2 272,28	0,00	0,00	2 727,72
6338	Autres impôts, taxes sur rémunérations	850,00	681,61	0,00	0,00	168,39
6411	Salaires, appointements, commissions	252 000,00	239 130,44	0,00	0,00	12 869,56
6413	Primes et gratifications	76 000,00	67 946,56	0,00	0,00	8 053,44
6451	Cotisations à l'U.R.S.S.A.F.	31 500,00	27 401,62	0,00	0,00	4 098,38
6453	Cotisations aux caisses de retraites	67 000,00	65 948,21	0,00	0,00	1 051,79
6454	Cotisations au Pôle emploi	1 000,00	984,44	0,00	0,00	15,56
6458	Cotisat ^o autres organismes sociaux	11 000,00	12 205,13	0,00	0,00	-1 205,13
6474	Versement aux autres oeuvres sociales	2 200,00	2 120,00	0,00	0,00	80,00
6475	Médecine du travail, pharmacie	800,00	701,50	0,00	0,00	98,50
6478	Autres charges sociales diverses	10 980,00	8 370,00	0,00	0,00	2 610,00
014	Atténuations de produits (4)	0,00	0,00	0,00	0,00	0,00
65	Autres charges de gestion courante	57 660,00	11 630,91	0,00	0,00	46 029,09
6541	Créances admises en non-valeur	46 000,00	0,00	0,00	0,00	46 000,00
6542	Créances éteintes	11 650,00	11 625,85	0,00	0,00	24,15
658	Charges diverses de gestion courante	10,00	5,06	0,00	0,00	4,94
TOTAL DEPENSES DE GESTION DES SERVICES (a) = (011+012+014+65)		1 178 290,00	1 082 180,06	0,00	0,00	96 109,94
66	Charges financières (b) (5)	148 521,18	113 766,99	32 638,80	0,00	2 115,39
66111	Intérêts réglés à l'échéance	151 536,23	148 488,94	0,00	0,00	3 047,29
66112	Intérêts - Rattachement des ICNE	-4 592,05	-34 721,95	32 638,80	0,00	-2 508,90
6618	Intérêts des autres dettes	1 577,00	0,00	0,00	0,00	1 577,00
67	Charges exceptionnelles (c)	32 700,00	3 623,77	0,00	0,00	29 076,23

Chap/ art (1)	Libellé (1)	Crédits ouverts (BP+DM+RAR N-1)	Crédits employés (0)			
			Mandats émis	Ch rattachées	réaliser au 31/12	annulés
6712	Amendes fiscales et pénales	0,00	0,00	0,00	0,00	0,00
673	Titres annulés (sur exercices antérieurs)	4 500,00	1 119,17	0,00	0,00	3 380,83
6743	Subventions exceptionnelles fonctionnt	8 200,00	0,00	0,00	0,00	8 200,00
678	Autres charges exceptionnelles	20 000,00	2 504,60	0,00	0,00	17 495,40
68	Dotations aux provisions et dépréciat° (d) (6)	6 600,00	6 592,28			7,72
6817	Dot. dépréc. actifs circulants	6 600,00	6 592,28			7,72
69	Impôts sur les bénéfiques et assimilés (e) (7)	0,00	0,00	0,00	0,00	0,00
022	Dépenses imprévues (f)	5 740,08				
TOTAL DES DEPENSES REELLES = a+b+c+d+e+f		1 371 851,26	1 206 163,10	32 638,80	0,00	133 049,36
023	Virement à la section d'investissement	2 357 085,78				
042	Opérat° ordre transfert entre sections (8)(9)	1 363 371,00	1 358 624,15			4 746,85
6811	Dot. amort. Immos incorp. et corporelles	1 363 371,00	1 358 624,15			4 746,85
TOTAL DES PRELEVEMENTS AU PROFIT DE LA SECTION D'INVESTISSEMENT		3 720 456,78	1 358 624,15			2 361 832,63
043	Opérat° ordre intérieur de la section (10)	0,00	0,00			0,00
TOTAL DES DEPENSES D'ORDRE		3 720 456,78	1 358 624,15			2 361 832,63
TOTAL DES DEPENSES D'EXPLOITATION DE L'EXERCICE (= Total des opérations réelles et d'ordre)		5 092 308,04	2 564 787,25	32 638,80	0,00	2 494 881,99
Pour information D 002 Déficit d'exploitation reporté de N-1		0,00				

Détail du calcul des ICNE au compte 66112 (5)

Montant des ICNE de l'exercice	32 638,80
- Montant des ICNE de l'exercice N-1	34 721,95
= Différence ICNE N – ICNE N-1	-2 083,15

(1) Détailler les chapitres budgétaires par article conformément au plan de comptes utilisé par la régie.

(2) Le compte 621 est retracé au sein du chapitre 012.

(3) Le compte 634 est uniquement ouvert en M. 41.

(4) Le compte 739 est uniquement ouvert en M. 43.

(5) Si le montant des ICNE de l'exercice est inférieur au montant de l'exercice N-1, le montant de l'article 66112 sera négatif.

(6) Si la régie applique le régime des provisions semi-budgétaires, ainsi que pour la dotation aux dépréciations des stocks de fournitures et de marchandises, des créances et des valeurs mobilières de placement, aux dépréciations des comptes de tiers et aux dépréciations des comptes financiers.

(7) Ce chapitre n'existe pas en M. 49.

(8) Cf. définitions du chapitre des opérations d'ordre, DE 042 = RI 040.

(9) Le compte 6815 peut figurer dans le détail du chapitre 042 si la régie applique le régime des provisions budgétaires.

(10) Chapitre destiné à retracer les opérations particulières telles que les opérations de stocks ou liées à la tenue d'un inventaire permanent simplifié.



III – VOTE DU COMPTE ADMINISTRATIF

SECTION D'EXPLOITATION – DETAIL DES RECETTES

Chap/ art(1)	Libellé (1)	Crédits ouverts (BP+DM+RAR N-1)	Crédits employés (ou restant à employer)			Crédits annulés
			Titres émis	Produits rattachés	Restes à réaliser au 31/12	
013	Atténuations de charges (2)	6 490,00	587,79	0,00	0,00	5 902,21
64198	Autres remboursements	6 490,00	587,79	0,00	0,00	5 902,21
6459	Rembourst charges SS et prévoyance	0,00	0,00	0,00	0,00	0,00
70	Ventes produits fabriqués, prestations	2 720 100,00	2 655 078,87	0,00	0,00	65 021,13
704	Travaux	150 000,00	106 934,41	0,00	0,00	43 065,59
70611	Redevance d'assainissement collectif	2 169 000,00	2 137 668,00	0,00	0,00	31 332,00
70613	Participations assainissement collectif	220 000,00	226 083,18	0,00	0,00	-6 083,18
7062	Redevances assainissement non collectif	75 000,00	64 176,66	0,00	0,00	10 823,34
7068	Autres prestations de services	27 000,00	41 562,62	0,00	0,00	-14 562,62
7084	Mise à disposition de personnel facturée	79 100,00	78 654,00	0,00	0,00	446,00
7087	Remboursement de frais	0,00	0,00	0,00	0,00	0,00
73	Produits issus de la fiscalité (3)	0,00	0,00	0,00	0,00	0,00
74	Subventions d'exploitation	30 000,00	0,00	0,00	0,00	30 000,00
741	Primes d'épuration	30 000,00	0,00	0,00	0,00	30 000,00
748	Autres subventions d'exploitation	0,00	0,00	0,00	0,00	0,00
75	Autres produits de gestion courante	1 000,00	2,15	0,00	0,00	997,85
754	Redevances défaut branchement égoût	1 000,00	0,00	0,00	0,00	1 000,00
7588	Autres	0,00	2,15	0,00	0,00	-2,15
TOTAL = RECETTES DE GESTION DES SERVICES (a) = 70+73+74+75+013		2 757 590,00	2 655 668,81	0,00	0,00	101 921,19
76	Produits financiers (b)	50,00	0,00	0,00	0,00	50,00
764	Revenus valeurs mobilières de placement	50,00	0,00	0,00	0,00	50,00
77	Produits exceptionnels (c)	0,00	3 836,57	0,00	0,00	-3 836,57
773	Mandats annulés (exercices antérieurs)	0,00	3 815,86	0,00	0,00	-3 815,86
774	Subventions exceptionnelles	0,00	0,00	0,00	0,00	0,00
778	Autres produits exceptionnels	0,00	20,71	0,00	0,00	-20,71
78	Reprises sur provisions et dépréciations (d) (4)	0,00	0,00			0,00
TOTAL DES RECETTES REELLES =a+b+c+d		2 757 640,00	2 659 505,38	0,00	0,00	98 134,62
042	Opérat° ordre transfert entre sections (6)	522 750,00	522 389,00			361,00
777	Quote-part subv invest transf cpte résul	522 750,00	522 389,00			361,00
043	Opérat° ordre intérieur de la section (5)	0,00	0,00			0,00
TOTAL DES RECETTES D'ORDRE		522 750,00	522 389,00			361,00
TOTAL DES RECETTES D'EXPLOITATION DE L'EXERCICE (=Total des opérations réelles et d'ordre)		3 280 390,00	3 181 894,38	0,00	0,00	98 495,62
Pour information R 002 Excédent d'exploitation reporté de N-1		1 811 918,04				

Détail du calcul des ICNE au compte 7622

Montant des ICNE de l'exercice	0,00
- Montant des ICNE de l'exercice N-1	0,00
= Différence ICNE N – ICNE N-1	0,00

(1) Détailler les chapitres budgétaires par article conformément au plan de comptes utilisé par la régie.

(2) L'article 699 n'existe pas en M. 49.

(3) Ce chapitre existe uniquement en M. 41 et M. 43.

(4) Si la régie applique le régime des provisions semi-budgétaires, ainsi que pour la dotation aux dépréciations des stocks de fournitures et de marchandises, des créances et des valeurs mobilières de placement, aux dépréciations des comptes de tiers et aux dépréciations des comptes financiers.

(5) Cf. Définitions du chapitre des opérations d'ordre, RE 042 = DI 040, RE 043=DE 043.

(6) Le compte 7815 peut figurer dans le détail du chapitre 042 si la régie a opté pour les provisions budgétaires.



III – VOTE DU COMPTE ADMINISTRATIF

SECTION D'INVESTISSEMENT – DETAIL DES DEPENSES

Chap/ art (1)	Libellé (1)	Crédits ouverts (BP+DM+RAR N-1)	Mandats émis	Restes à réaliser au 31/12	Crédits annulés (2)
20	Immobilisations incorporelles (hors opérations)	3 000,00	0,00	0,00	3 000,00
2051	Concessions et droits assimilés	3 000,00	0,00	0,00	3 000,00
21	Immobilisations corporelles (hors opérations)	102 130,00	58 181,11	0,00	43 948,89
21562	Service d'assainissement	13 700,00	18 938,57	0,00	-5 238,57
2158	Autres	0,00	0,00	0,00	0,00
2182	Matériel de transport	63 800,00	28 066,72	0,00	35 733,28
2183	Matériel de bureau et informatique	21 630,00	7 636,65	0,00	13 993,35
2184	Mobilier	1 000,00	256,48	0,00	743,52
2188	Autres immobilisations corporelles	2 000,00	3 282,69	0,00	-1 282,69
22	Immobilisations reçues en affectation (hors opérations)	0,00	0,00	0,00	0,00
23	Immobilisations en cours (hors opérations)	0,00	0,00	0,00	0,00
118	Opération d'équipement n° 118 (3)	0,00	0,00	0,00	0,00
119	Opération d'équipement n° 119 (3)	235 450,00	235 172,29	0,00	277,71
120	Opération d'équipement n° 120 (3)	1 534 169,00	906 746,19	29 290,42	598 132,39
121	Opération d'équipement n° 121 (3)	0,00	0,00	0,00	0,00
122	Opération d'équipement n° 122 (3)	0,00	0,00	0,00	0,00
123	Opération d'équipement n° 123 (3)	140 000,00	0,00	0,00	140 000,00
124	Opération d'équipement n° 124 (3)	189 500,00	61 868,21	0,00	127 631,79
125	Opération d'équipement n° 125 (3)	52 400,00	37 064,63	0,00	15 335,37
126	Opération d'équipement n° 126 (3)	0,00	0,00	0,00	0,00
127	Opération d'équipement n° 127 (3)	159 860,00	50 322,25	58 633,80	50 903,95
128	Opération d'équipement n° 128 (3)	100 000,00	16 027,80	0,00	83 972,20
Total des dépenses d'équipement		2 516 509,00	1 365 382,48	87 924,22	1 063 202,30
10	Dotations, fonds divers et réserves	0,00	0,00	0,00	0,00
13	Subventions d'investissement	0,00	0,00	0,00	0,00
16	Emprunts et dettes assimilées	1 009 252,78	1 009 252,78	0,00	0,00
1641	Emprunts en euros	796 831,42	796 831,42	0,00	0,00
1681	Autres emprunts	212 421,36	212 421,36	0,00	0,00
18	Compte de liaison : affectat° (BA,régie)	0,00	0,00	0,00	0,00
26	Participat° et créances rattachées	0,00	0,00	0,00	0,00
27	Autres immobilisations financières	0,00	0,00	0,00	0,00
020	Dépenses imprévues	67 850,00			
Total des dépenses financières		1 077 102,78	1 009 252,78	0,00	67 850,00
Total des dépenses d'opérations pour compte de tiers		0,00	0,00	0,00	0,00
TOTAL DEPENSES REELLES		3 593 611,78	2 374 635,26	87 924,22	1 131 052,30
040	Opérat° ordre transfert entre sections (5)	522 750,00	522 389,00		361,00
	Reprises sur autofinancement antérieur(6)	522 750,00	522 389,00		361,00
139111	Sub. équipt cpte résult. Agence de l'eau	175 000,00	174 955,00		45,00
139118	Sub. équipt cpte résult. Autres	2 500,00	2 482,00		18,00
13912	Sub. équipt cpte résult. Régions	9 850,00	9 816,00		34,00
13913	Sub. équipt cpte résult. Départements	101 100,00	101 049,00		51,00
13914	Sub. équipt cpte résult. Communes	5 000,00	4 939,00		61,00
13915	Sub. équipt cpte résult. Groupements	8 500,00	8 437,00		63,00
13916	Sub. équipt cpte résult. Autres EPL	2 400,00	2 400,00		0,00
13918	Autres subventions d'équipement	218 400,00	218 311,00		89,00
	Charges transférées	0,00	0,00		0,00
041	Opérations patrimoniales (7)	1 081 534,00	0,00		1 081 534,00
21532	Réseaux d'assainissement	1 081 534,00	0,00		1 081 534,00
2315	Installat°, matériel et outillage techni	0,00	0,00		0,00
TOTAL DEPENSES D'ORDRE		1 604 284,00	522 389,00		1 081 895,00
TOTAL DES DEPENSES D'INVESTISSEMENT DE L'EXERCICE (= Total des dépenses réelles et d'ordre)		5 197 895,78	2 897 024,26	87 924,22	2 212 947,30
Pour information		958 788,37			
D 001 Solde d'exécution négatif reporté de N-1					

(1) Détailler les chapitres budgétaires par article conformément au plan de comptes utilisé par la régie.

(2) Les crédits annulés correspondent aux crédits ouverts auxquels il convient de soustraire les mandats émis et les restes à réaliser au 31/12.

(3) Voir état III B3 pour le détail des opérations d'équipement.



- (4) Voir annexe IV A7 pour le détail des opérations pour compte de tiers.
- (5) Cf. définitions du chapitre des opérations d'ordre, *DI 040 = RE 042*.
- (6) Les comptes 15..2 peuvent figurer dans le détail des reprises sur autofinancement antérieur si la régie applique le régime des provisions budgétaires.
- (7) Cf. définitions du chapitre des opérations d'ordre, *DI 041 = RI 041*.



III – VOTE DU COMPTE ADMINISTRATIF

SECTION D'INVESTISSEMENT – DETAIL DES RECETTES

Chap/ art (1)	Libellé (1)	Crédits ouverts (BP+DM+RAR N-1)	Titres émis	Restes à réaliser au 31/12	Crédits annulés (2)
13	Subventions d'investissement	281 305,00	99 152,83	0,00	182 152,17
13111	Subv. équipt Agence de l'eau	140 430,00	49 028,00	0,00	91 402,00
1313	Subv. équipt Départements	140 875,00	50 124,83	0,00	90 750,17
16	Emprunts et dettes assimilées(hors 165)	0,00	0,00	0,00	0,00
20	Immobilisations incorporelles	0,00	0,00	0,00	0,00
21	Immobilisations corporelles	0,00	0,00	0,00	0,00
22	Immobilisations reçues en affectation	0,00	0,00	0,00	0,00
23	Immobilisations en cours	0,00	0,00	0,00	0,00
Total des recettes d'équipement		281 305,00	99 152,83	0,00	182 152,17
10	Dotations, fonds divers et réserves	1 073 388,37	1 073 388,37	0,00	0,00
1068	Autres réserves	1 073 388,37	1 073 388,37	0,00	0,00
165	Dépôts et cautionnements reçus	0,00	0,00	0,00	0,00
18	Compte de liaison : affectat° (BA,régie)	0,00	0,00	0,00	0,00
26	Participat° et créances rattachées	0,00	0,00	0,00	0,00
27	Autres immobilisations financières	0,00	0,00	0,00	0,00
Total des recettes financières		1 073 388,37	1 073 388,37	0,00	0,00
Total des recettes d'opérations pour compte de tiers		0,00	0,00	0,00	0,00
TOTAL DES RECETTES REELLES		1 354 693,37	1 172 541,20	0,00	182 152,17
021	Virement de la section d'exploitation	2 357 085,78			
040	Opérat° ordre transfert entre sections (4)(5)	1 363 371,00	1 358 624,15		4 746,85
28031	Frais d'études	1 095,00	1 095,00		0,00
28032	Frais de recherche et de développement	321,00	320,60		0,40
28135	Installations générales, agencements, ..	129 710,00	129 702,00		8,00
28151	Installations complexes spécialisées	995,00	995,00		0,00
28153	Installations à caractère spécifique	594 900,00	590 264,18		4 635,82
28156	Matériel spécifique d'exploitation	520 400,00	520 386,00		14,00
28173	Constructions (mise à disposition)	19 100,00	19 058,00		42,00
28175	Matériel et outillage technique (mad)	86 400,00	86 399,00		1,00
28182	Matériel de transport	6 950,00	6 939,70		10,30
28183	Matériel de bureau et informatique	850,00	850,00		0,00
28184	Mobilier	1 050,00	1 024,21		25,79
28188	Autres	1 600,00	1 590,46		9,54
TOTAL DES PRELEVEMENTS PROVENANT DE LA SECTION D'EXPLOITATION		3 720 456,78	1 358 624,15		2 361 832,63
041	Opérations patrimoniales (6)	1 081 534,00	0,00		1 081 534,00
1318	Autres subventions d'équipement	1 081 534,00	0,00		1 081 534,00
238	Avances commandes immo. incorp.	0,00	0,00		0,00
TOTAL DES RECETTES D'ORDRE		4 801 990,78	1 358 624,15		3 443 366,63
TOTAL DES RECETTES D'INVESTISSEMENT DE L'EXERCICE (= Total des recettes réelles et d'ordre)		6 156 684,15	2 531 165,35	0,00	3 625 518,80
Pour information		0,00			
R 001 Solde d'exécution positif reporté de N-1					

(1) Détailler les chapitres budgétaires par article conformément au plan de comptes utilisé par la régie.

(2) Les crédits annulés correspondent aux crédits ouverts auxquels il convient de soustraire les mandats émis et les restes à réaliser au 31/12.

(3) Voir annexe IV A7 pour le détail des opérations pour compte de tiers.

(4) Cf. définitions du chapitre des opérations d'ordre, DI 040 = RE 042.

(5) Les comptes 15..2 peuvent figurer dans le détail du chapitre 040 si la régie applique le régime des provisions budgétaires.

(6) Cf. définitions du chapitre des opérations d'ordre, DI 041 = RI 041.



III – VOTE DU COMPTE ADMINISTRATIF

DETAIL DES CHAPITRES D'OPERATION D'EQUIPEMENT

OPERATION D'EQUIPEMENT N°: 118 (1) LIBELLE : Création Réseau Lagos

Pour vote

Art. (2)	Libellé (3)	Eléments afférents à l'exercice				Pour mémoire
		Crédits ouverts (BP+DM+RAR N-1)	Mandats émis	Restes à réaliser au 31/12	Crédits annulés	Cumul des réalisations (3)
DEPENSES		0,00	A 0,00	0,00	0,00	B 0,00
20	Immobilisations incorporelles	0,00	0,00	0,00	0,00	0,00
21	Immobilisations corporelles	0,00	0,00	0,00	0,00	0,00
22	Immobilisations reçues en affectation	0,00	0,00	0,00	0,00	0,00
23	Immobilisations en cours	0,00	0,00	0,00	0,00	0,00
2315	Installat ^o , matériel et outillage techni	0,00	0,00	0,00	0,00	0,00

RECETTES (répartition) (Pour information)	Eléments afférents à l'exercice				Pour mémoire	
	Crédits ouverts (BP+DM+RAR N-1)	Titres émis	Restes à réaliser au 31/12	Crédits annulés	Cumul des réalisations (3)	
RECETTES	0,00	C 0,00	0,00	0,00	D 0,00	
13	Subventions d'investissement	0,00	0,00	0,00	0,00	0,00
16	Emprunts et dettes assimilées	0,00	0,00	0,00	0,00	0,00
20	Immobilisations incorporelles	0,00	0,00	0,00	0,00	0,00
21	Immobilisations corporelles	0,00	0,00	0,00	0,00	0,00
22	Immobilisations reçues en affectation	0,00	0,00	0,00	0,00	0,00
23	Immobilisations en cours	0,00	0,00	0,00	0,00	0,00

Solde du financement (4)	Pour l'exercice		En cumulé	
Recettes – Dépenses	C-A	0,00	D-B	0,00

(1) Ouvrir un cadre par opération.

(2) Détailler les articles conformément au plan de comptes appliqué par la commune ou l'établissement..

(3) Réalisations antérieures + réalisation de l'exercice.

(4) Indiquer le signe algébrique.

III – VOTE DU COMPTE ADMINISTRATIF
DETAIL DES CHAPITRES D'OPERATION D'EQUIPEMEN

OPERATION D'EQUIPEMENT N°: 119 (1)
LIBELLE : Réhab. STEP Asson

Pour vote

Art. (2)	Libellé (3)	Eléments afférents à l'exercice				Pour mémoire
		Crédits ouverts (BP+DM+RAR N-1)	Mandats émis	Restes à réaliser au 31/12	Crédits annulés	Cumul des réalisations (3)
DEPENSES		235 450,00	A 235 172,29	0,00	277,71	B 1 232 113,30
20	Immobilisations incorporelles	0,00	0,00	0,00	0,00	0,00
21	Immobilisations corporelles	0,00	0,00	0,00	0,00	0,00
22	Immobilisations reçues en affectation	0,00	0,00	0,00	0,00	0,00
23	Immobilisations en cours	235 450,00	235 172,29	0,00	277,71	1 232 113,30
2315	Installat ⁿ , matériel et outillage techni	235 450,00	235 172,29	0,00	277,71	1 232 113,30

RECETTES (répartition) (Pour information)		Eléments afférents à l'exercice				Pour mémoire
		Crédits ouverts (BP+DM+RAR N-1)	Titres émis	Restes à réaliser au 31/12	Crédits annulés	Cumul des réalisations (3)
RECETTES		100 930,00	c 99 152,83	0,00	1 777,17	D 476 770,52
13	Subventions d'investissement	100 930,00	99 152,83	0,00	1 777,17	476 770,52
13111	Subv. équipt Agence de l'eau	48 930,00	49 028,00	0,00	-98,00	245 140,00
1313	Subv. équipt Départements	52 000,00	50 124,83	0,00	1 875,17	231 630,52
16	Emprunts et dettes assimilées	0,00	0,00	0,00	0,00	0,00
20	Immobilisations incorporelles	0,00	0,00	0,00	0,00	0,00
21	Immobilisations corporelles	0,00	0,00	0,00	0,00	0,00
22	Immobilisations reçues en affectation	0,00	0,00	0,00	0,00	0,00
23	Immobilisations en cours	0,00	0,00	0,00	0,00	0,00

Solde du financement (4)	Pour l'exercice		En cumulé	
Recettes – Dépenses	C-A	-136 019,46	D-B	-755 342,78

(1) Ouvrir un cadre par opération.

(2) Détailler les articles conformément au plan de comptes appliqué par la commune ou l'établissement..

(3) Réalisations antérieures + réalisation de l'exercice.

(4) Indiquer le signe algébrique.

III – VOTE DU COMPTE ADMINISTRATIF
DETAIL DES CHAPITRES D'OPERATION D'EQUIPEMEN

OPERATION D'EQUIPEMENT N°: 120 (1)
LIBELLE : Création Réseau Bordères

Pour vote

Art. (2)	Libellé (3)	Eléments afférents à l'exercice				Pour mémoire
		Crédits ouverts (BP+DM+RAR N-1)	Mandats émis	Restes à réaliser au 31/12	Crédits annulés	Cumul des réalisations (3)
DEPENSES		1 534 169,00	A 906 746,19	29 290,42	598 132,39	B 906 746,19
20	Immobilisations incorporelles	0,00	0,00	0,00	0,00	0,00
21	Immobilisations corporelles	0,00	0,00	0,00	0,00	0,00
22	Immobilisations reçues en affectation	0,00	0,00	0,00	0,00	0,00
23	Immobilisations en cours	1 534 169,00	906 746,19	29 290,42	598 132,39	906 746,19
2315	Installat ⁿ , matériel et outillage techni	1 534 169,00	906 746,19	29 290,42	598 132,39	906 746,19

RECETTES (répartition) (Pour information)		Eléments afférents à l'exercice				Pour mémoire
		Crédits ouverts (BP+DM+RAR N-1)	Titres émis	Restes à réaliser au 31/12	Crédits annulés	Cumul des réalisations (3)
RECETTES		0,00	C 0,00	0,00	0,00	D 0,00
13	Subventions d'investissement	0,00	0,00	0,00	0,00	0,00
16	Emprunts et dettes assimilées	0,00	0,00	0,00	0,00	0,00
20	Immobilisations incorporelles	0,00	0,00	0,00	0,00	0,00
21	Immobilisations corporelles	0,00	0,00	0,00	0,00	0,00
22	Immobilisations reçues en affectation	0,00	0,00	0,00	0,00	0,00
23	Immobilisations en cours	0,00	0,00	0,00	0,00	0,00

Solde du financement (4)	Pour l'exercice		En cumulé
Recettes – Dépenses	C-A	-906 746,19	D-B -906 746,19

(1) Ouvrir un cadre par opération.

(2) Détailler les articles conformément au plan de comptes appliqué par la commune ou l'établissement..

(3) Réalisations antérieures + réalisation de l'exercice.

(4) Indiquer le signe algébrique.

III – VOTE DU COMPTE ADMINISTRATIF
DETAIL DES CHAPITRES D'OPERATION D'EQUIPEMEN

OPERATION D'EQUIPEMENT N°: 121 (1)
LIBELLE : Branchements 2021

Pour vote

Art. (2)	Libellé (3)	Eléments afférents à l'exercice				Pour mémoire
		Crédits ouverts (BP+DM+RAR N-1)	Mandats émis	Restes à réaliser au 31/12	Crédits annulés	Cumul des réalisations (3)
DEPENSES		0,00	A	0,00	0,00	B
20	Immobilisations incorporelles	0,00	0,00	0,00	0,00	0,00
21	Immobilisations corporelles	0,00	0,00	0,00	0,00	0,00
22	Immobilisations reçues en affectation	0,00	0,00	0,00	0,00	0,00
23	Immobilisations en cours	0,00	0,00	0,00	0,00	0,00
2315	Installat°, matériel et outillage techni	0,00	0,00	0,00	0,00	0,00

RECETTES (répartition) (Pour information)		Eléments afférents à l'exercice				Pour mémoire
		Crédits ouverts (BP+DM+RAR N-1)	Titres émis	Restes à réaliser au 31/12	Crédits annulés	Cumul des réalisations (3)
RECETTES		0,00	C	0,00	0,00	D
13	Subventions d'investissement	0,00	0,00	0,00	0,00	0,00
16	Emprunts et dettes assimilées	0,00	0,00	0,00	0,00	0,00
20	Immobilisations incorporelles	0,00	0,00	0,00	0,00	0,00
21	Immobilisations corporelles	0,00	0,00	0,00	0,00	0,00
22	Immobilisations reçues en affectation	0,00	0,00	0,00	0,00	0,00
23	Immobilisations en cours	0,00	0,00	0,00	0,00	0,00

Solde du financement (4)	Pour l'exercice		En cumulé	
Recettes – Dépenses	C-A	0,00	D-B	0,00

(1) Ouvrir un cadre par opération.

(2) Détailler les articles conformément au plan de comptes appliqué par la commune ou l'établissement..

(3) Réalisations antérieures + réalisation de l'exercice.

(4) Indiquer le signe algébrique.

III – VOTE DU COMPTE ADMINISTRATIF
DETAIL DES CHAPITRES D'OPERATION D'EQUIPEMEN

OPERATION D'EQUIPEMENT N°: 122 (1)
LIBELLE : Etudes et Travaux 2021

Pour vote

Art. (2)	Libellé (3)	Eléments afférents à l'exercice				Pour mémoire
		Crédits ouverts (BP+DM+RAR N-1)	Mandats émis	Restes à réaliser au 31/12	Crédits annulés	Cumul des réalisations (3)
DEPENSES		0,00	A	0,00	0,00	0,00
20	Immobilisations incorporelles	0,00	0,00	0,00	0,00	0,00
21	Immobilisations corporelles	0,00	0,00	0,00	0,00	0,00
22	Immobilisations reçues en affectation	0,00	0,00	0,00	0,00	0,00
23	Immobilisations en cours	0,00	0,00	0,00	0,00	0,00
2315	Installat°, matériel et outillage techni	0,00	0,00	0,00	0,00	0,00

RECETTES (répartition) (Pour information)		Eléments afférents à l'exercice				Pour mémoire
		Crédits ouverts (BP+DM+RAR N-1)	Titres émis	Restes à réaliser au 31/12	Crédits annulés	Cumul des réalisations (3)
RECETTES		0,00	C	0,00	0,00	0,00
13	Subventions d'investissement	0,00	0,00	0,00	0,00	0,00
16	Emprunts et dettes assimilées	0,00	0,00	0,00	0,00	0,00
20	Immobilisations incorporelles	0,00	0,00	0,00	0,00	0,00
21	Immobilisations corporelles	0,00	0,00	0,00	0,00	0,00
22	Immobilisations reçues en affectation	0,00	0,00	0,00	0,00	0,00
23	Immobilisations en cours	0,00	0,00	0,00	0,00	0,00

Solde du financement (4)	Pour l'exercice		En cumulé	
Recettes – Dépenses	C-A	0,00	D-B	0,00

(1) Ouvrir un cadre par opération.

(2) Détailler les articles conformément au plan de comptes appliqué par la commune ou l'établissement..

(3) Réalisations antérieures + réalisation de l'exercice.

(4) Indiquer le signe algébrique.

III – VOTE DU COMPTE ADMINISTRATIF
DETAIL DES CHAPITRES D'OPERATION D'EQUIPEMEN

OPERATION D'EQUIPEMENT N°: 123 (1)
LIBELLE : Réhabilitation Lestelle

Pour vote

Art. (2)	Libellé (3)	Eléments afférents à l'exercice				Pour mémoire
		Crédits ouverts (BP+DM+RAR N-1)	Mandats émis	Restes à réaliser au 31/12	Crédits annulés	Cumul des réalisations (3)
DEPENSES		140 000,00	A 0,00	0,00	140 000,00	B 7 440,00
20	Immobilisations incorporelles	0,00	0,00	0,00	0,00	0,00
21	Immobilisations corporelles	0,00	0,00	0,00	0,00	0,00
22	Immobilisations reçues en affectation	0,00	0,00	0,00	0,00	0,00
23	Immobilisations en cours	140 000,00	0,00	0,00	140 000,00	7 440,00
2315	Installat°, matériel et outillage techni	140 000,00	0,00	0,00	140 000,00	7 440,00

RECETTES (répartition) (Pour information)		Eléments afférents à l'exercice				Pour mémoire
		Crédits ouverts (BP+DM+RAR N-1)	Titres émis	Restes à réaliser au 31/12	Crédits annulés	Cumul des réalisations (3)
RECETTES		0,00	C 0,00	0,00	0,00	D 0,00
13	Subventions d'investissement	0,00	0,00	0,00	0,00	0,00
16	Emprunts et dettes assimilées	0,00	0,00	0,00	0,00	0,00
20	Immobilisations incorporelles	0,00	0,00	0,00	0,00	0,00
21	Immobilisations corporelles	0,00	0,00	0,00	0,00	0,00
22	Immobilisations reçues en affectation	0,00	0,00	0,00	0,00	0,00
23	Immobilisations en cours	0,00	0,00	0,00	0,00	0,00

Solde du financement (4)	Pour l'exercice		En cumulé	
Recettes – Dépenses	C-A	0,00	D-B	-7 440,00

(1) Ouvrir un cadre par opération.

(2) Détailler les articles conformément au plan de comptes appliqué par la commune ou l'établissement..

(3) Réalisations antérieures + réalisation de l'exercice.

(4) Indiquer le signe algébrique.

III – VOTE DU COMPTE ADMINISTRATIF
DETAIL DES CHAPITRES D'OPERATION D'EQUIPEMEN

OPERATION D'EQUIPEMENT N°: 124 (1)
LIBELLE : Réhabilitation Réseau Asson

Pour vote

Art. (2)	Libellé (3)	Eléments afférents à l'exercice				Pour mémoire
		Crédits ouverts (BP+DM+RAR N-1)	Mandats émis	Restes à réaliser au 31/12	Crédits annulés	Cumul des réalisations (3)
DEPENSES		189 500,00	A 61 868,21	0,00	127 631,79	B 210 020,79
20	Immobilisations incorporelles	0,00	0,00	0,00	0,00	0,00
21	Immobilisations corporelles	0,00	0,00	0,00	0,00	0,00
22	Immobilisations reçues en affectation	0,00	0,00	0,00	0,00	0,00
23	Immobilisations en cours	189 500,00	61 868,21	0,00	127 631,79	210 020,79
2315	Installat ⁿ , matériel et outillage techni	189 500,00	61 868,21	0,00	127 631,79	210 020,79

RECETTES (répartition) (Pour information)		Eléments afférents à l'exercice				Pour mémoire
		Crédits ouverts (BP+DM+RAR N-1)	Titres émis	Restes à réaliser au 31/12	Crédits annulés	Cumul des réalisations (3)
RECETTES		91 500,00	C 0,00	0,00	91 500,00	D 44 443,43
13	Subventions d'investissement	91 500,00	0,00	0,00	91 500,00	44 443,43
13111	Subv. équipt Agence de l'eau	91 500,00	0,00	0,00	91 500,00	44 443,43
16	Emprunts et dettes assimilées	0,00	0,00	0,00	0,00	0,00
20	Immobilisations incorporelles	0,00	0,00	0,00	0,00	0,00
21	Immobilisations corporelles	0,00	0,00	0,00	0,00	0,00
22	Immobilisations reçues en affectation	0,00	0,00	0,00	0,00	0,00
23	Immobilisations en cours	0,00	0,00	0,00	0,00	0,00

Solde du financement (4)	Pour l'exercice		En cumulé
Recettes – Dépenses	C-A	-61 868,21	D-B -165 577,36

(1) Ouvrir un cadre par opération.

(2) Détailler les articles conformément au plan de comptes appliqué par la commune ou l'établissement..

(3) Réalisations antérieures + réalisation de l'exercice.

(4) Indiquer le signe algébrique.

III – VOTE DU COMPTE ADMINISTRATIF
DETAIL DES CHAPITRES D'OPERATION D'EQUIPEMEN

OPERATION D'EQUIPEMENT N°: 125 (1)
LIBELLE : Branchements 2022

Pour vote

Art. (2)	Libellé (3)	Eléments afférents à l'exercice				Pour mémoire
		Crédits ouverts (BP+DM+RAR N-1)	Mandats émis	Restes à réaliser au 31/12	Crédits annulés	Cumul des réalisations (3)
DEPENSES		52 400,00	A 37 064,63	0,00	15 335,37	B 131 851,06
20	Immobilisations incorporelles	0,00	0,00	0,00	0,00	0,00
21	Immobilisations corporelles	0,00	0,00	0,00	0,00	0,00
22	Immobilisations reçues en affectation	0,00	0,00	0,00	0,00	0,00
23	Immobilisations en cours	52 400,00	37 064,63	0,00	15 335,37	131 851,06
2315	Installat ⁿ , matériel et outillage techni	52 400,00	37 064,63	0,00	15 335,37	131 851,06

RECETTES (répartition) (Pour information)		Eléments afférents à l'exercice				Pour mémoire
		Crédits ouverts (BP+DM+RAR N-1)	Titres émis	Restes à réaliser au 31/12	Crédits annulés	Cumul des réalisations (3)
RECETTES		0,00	C 0,00	0,00	0,00	D 0,00
13	Subventions d'investissement	0,00	0,00	0,00	0,00	0,00
16	Emprunts et dettes assimilées	0,00	0,00	0,00	0,00	0,00
20	Immobilisations incorporelles	0,00	0,00	0,00	0,00	0,00
21	Immobilisations corporelles	0,00	0,00	0,00	0,00	0,00
22	Immobilisations reçues en affectation	0,00	0,00	0,00	0,00	0,00
23	Immobilisations en cours	0,00	0,00	0,00	0,00	0,00

Solde du financement (4)	Pour l'exercice		En cumulé
Recettes – Dépenses	C-A	-37 064,63	D-B -131 851,06

(1) Ouvrir un cadre par opération.

(2) Détailler les articles conformément au plan de comptes appliqué par la commune ou l'établissement..

(3) Réalisations antérieures + réalisation de l'exercice.

(4) Indiquer le signe algébrique.

III – VOTE DU COMPTE ADMINISTRATIF
DETAIL DES CHAPITRES D'OPERATION D'EQUIPEMEN

OPERATION D'EQUIPEMENT N°: 126 (1)
LIBELLE : Etudes et travaux 2022

Pour vote

Art. (2)	Libellé (3)	Eléments afférents à l'exercice				Pour mémoire
		Crédits ouverts (BP+DM+RAR N-1)	Mandats émis	Restes à réaliser au 31/12	Crédits annulés	Cumul des réalisations (3)
DEPENSES		0,00	A	0,00	0,00	0,00
20	Immobilisations incorporelles	0,00	0,00	0,00	0,00	0,00
21	Immobilisations corporelles	0,00	0,00	0,00	0,00	0,00
22	Immobilisations reçues en affectation	0,00	0,00	0,00	0,00	0,00
23	Immobilisations en cours	0,00	0,00	0,00	0,00	0,00
2315	Installat ⁿ , matériel et outillage techni	0,00	0,00	0,00	0,00	0,00

RECETTES (répartition) (Pour information)		Eléments afférents à l'exercice				Pour mémoire
		Crédits ouverts (BP+DM+RAR N-1)	Titres émis	Restes à réaliser au 31/12	Crédits annulés	Cumul des réalisations (3)
RECETTES		0,00	C	0,00	0,00	0,00
13	Subventions d'investissement	0,00	0,00	0,00	0,00	0,00
16	Emprunts et dettes assimilées	0,00	0,00	0,00	0,00	0,00
20	Immobilisations incorporelles	0,00	0,00	0,00	0,00	0,00
21	Immobilisations corporelles	0,00	0,00	0,00	0,00	0,00
22	Immobilisations reçues en affectation	0,00	0,00	0,00	0,00	0,00
23	Immobilisations en cours	0,00	0,00	0,00	0,00	0,00

Solde du financement (4)	Pour l'exercice		En cumulé	
Recettes – Dépenses	C-A	0,00	D-B	0,00

(1) Ouvrir un cadre par opération.

(2) Détailler les articles conformément au plan de comptes appliqué par la commune ou l'établissement..

(3) Réalisations antérieures + réalisation de l'exercice.

(4) Indiquer le signe algébrique.

III – VOTE DU COMPTE ADMINISTRATIF
DETAIL DES CHAPITRES D'OPERATION D'EQUIPEMEN

OPERATION D'EQUIPEMENT N°: 127 (1)
LIBELLE : Branchements 2023

Pour vote

Art. (2)	Libellé (3)	Eléments afférents à l'exercice				Pour mémoire
		Crédits ouverts (BP+DM+RAR N-1)	Mandats émis	Restes à réaliser au 31/12	Crédits annulés	Cumul des réalisations (3)
DEPENSES		159 860,00	A 50 322,25	58 633,80	50 903,95	B 50 322,25
20	Immobilisations incorporelles	0,00	0,00	0,00	0,00	0,00
21	Immobilisations corporelles	0,00	0,00	0,00	0,00	0,00
22	Immobilisations reçues en affectation	0,00	0,00	0,00	0,00	0,00
23	Immobilisations en cours	159 860,00	50 322,25	58 633,80	50 903,95	50 322,25
2315	Installat ⁿ , matériel et outillage techni	159 860,00	50 322,25	58 633,80	50 903,95	50 322,25

RECETTES (répartition) (Pour information)		Eléments afférents à l'exercice				Pour mémoire
		Crédits ouverts (BP+DM+RAR N-1)	Titres émis	Restes à réaliser au 31/12	Crédits annulés	Cumul des réalisations (3)
RECETTES		0,00	C 0,00	0,00	0,00	D 0,00
13	Subventions d'investissement	0,00	0,00	0,00	0,00	0,00
16	Emprunts et dettes assimilées	0,00	0,00	0,00	0,00	0,00
20	Immobilisations incorporelles	0,00	0,00	0,00	0,00	0,00
21	Immobilisations corporelles	0,00	0,00	0,00	0,00	0,00
22	Immobilisations reçues en affectation	0,00	0,00	0,00	0,00	0,00
23	Immobilisations en cours	0,00	0,00	0,00	0,00	0,00

Solde du financement (4)	Pour l'exercice		En cumulé
Recettes – Dépenses	C-A	-50 322,25	D-B -50 322,25

(1) Ouvrir un cadre par opération.

(2) Détailler les articles conformément au plan de comptes appliqué par la commune ou l'établissement..

(3) Réalisations antérieures + réalisation de l'exercice.

(4) Indiquer le signe algébrique.

III – VOTE DU COMPTE ADMINISTRATIF
DETAIL DES CHAPITRES D'OPERATION D'EQUIPEMEN

OPERATION D'EQUIPEMENT N°: 128 (1)
LIBELLE : Etudes et travaux 2023

Pour vote

Art. (2)	Libellé (3)	Eléments afférents à l'exercice				Pour mémoire
		Crédits ouverts (BP+DM+RAR N-1)	Mandats émis	Restes à réaliser au 31/12	Crédits annulés	Cumul des réalisations (3)
DEPENSES		100 000,00	A 16 027,80	0,00	83 972,20	B 16 027,80
20	Immobilisations incorporelles	0,00	0,00	0,00	0,00	0,00
21	Immobilisations corporelles	0,00	0,00	0,00	0,00	0,00
22	Immobilisations reçues en affectation	0,00	0,00	0,00	0,00	0,00
23	Immobilisations en cours	100 000,00	16 027,80	0,00	83 972,20	16 027,80
2315	Installat ⁿ , matériel et outillage techni	100 000,00	16 027,80	0,00	83 972,20	16 027,80

RECETTES (répartition) (Pour information)		Eléments afférents à l'exercice				Pour mémoire
		Crédits ouverts (BP+DM+RAR N-1)	Titres émis	Restes à réaliser au 31/12	Crédits annulés	Cumul des réalisations (3)
RECETTES		0,00	C 0,00	0,00	0,00	D 0,00
13	Subventions d'investissement	0,00	0,00	0,00	0,00	0,00
16	Emprunts et dettes assimilées	0,00	0,00	0,00	0,00	0,00
20	Immobilisations incorporelles	0,00	0,00	0,00	0,00	0,00
21	Immobilisations corporelles	0,00	0,00	0,00	0,00	0,00
22	Immobilisations reçues en affectation	0,00	0,00	0,00	0,00	0,00
23	Immobilisations en cours	0,00	0,00	0,00	0,00	0,00

Solde du financement (4)	Pour l'exercice		En cumulé
Recettes – Dépenses	C-A	-16 027,80	D-B -16 027,80

(1) Ouvrir un cadre par opération.

(2) Détailler les articles conformément au plan de comptes appliqué par la commune ou l'établissement..

(3) Réalisations antérieures + réalisation de l'exercice.

(4) Indiquer le signe algébrique.

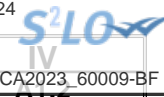

IV – ANNEXES

ELEMENTS DU BILAN – ETAT DE LA DETTE – REPARTITION PAR NATURE DE DETTE

A1.2 – REPARTITION PAR NATURE DE DETTE (hors 16449 et 166)

Nature (Pour chaque ligne, indiquer le numéro de contrat)	Emprunts et dettes à l'origine du contrat													
	Organisme prêteur ou chef de file	Date de signature	Date d'émission ou date de mobilisation (1)	Date du premier remboursement	Nominal (2)	Type de taux d'intérêt (3)	Index (4)	Taux initial		Devise	Périodicité des remboursements (6)	Profil d'amortissement (7)	Possibilité de remboursement anticipé O/N	Catégorie d'emprunt (8)
								Niveau de taux (5)	Taux actuariel					
163 Emprunts obligataires (Total)					0,00									
164 Emprunts auprès d'établissement de crédit (Total)					14 627 845,06									
1641 Emprunts en euros (total)					14 627 845,06									
	Crédit Local de France / DEXIA	19/12/2002	2003-09-01	01/09/2003	255 000,00	F		5,320	5,320	EURO	S	C	N	A-1
	Caisse d'épargne	23/03/2010	2010-08-03	10/11/2010	250 000,00	F		1,570	1,570	EURO	T	C	N	A-1
	Caisse d'épargne	09/04/2005	2005-05-31	06/05/2006	377 829,93	F		5,200	5,200	EURO	A	C	N	A-1
	Caisse d'épargne	07/02/2005	2005-03-05	25/02/2006	30 000,00	F		4,030	4,030	EURO	A	C	N	A-1
	Caisse des dépôts et consignations	07/07/2016	2016-09-02	01/03/2017	166 000,00	F		1,100	1,100	EURO	T	C	N	A-1
	Caisse d'épargne	20/06/2017	2017-07-31	05/08/2017	398 000,00	F		0,750	0,750	EURO	T	C	N	A-1
	CREDIT AGRICOLE CORPORATE AND INVESTM BK	25/06/2015	2015-07-15	15/10/2015	260 000,00	F		1,940	1,940	EURO	T	C	N	A-1
	Caisse d'épargne	25/05/2008	2008-05-25	25/05/2008	75 000,00	F		3,100	3,100	EURO	T	C	N	A-1
	CREDIT AGRICOLE CORPORATE AND INVESTM BK	01/01/2000	2019-08-20	15/02/2020	1 177 500,00	F		0,860	0,860	EURO	S	C	N	A-1
	CREDIT AGRICOLE CORPORATE AND INVESTM BK	01/03/2020	2020-03-01	09/06/2020	5 374 841,60	F		0,700	0,700	EURO	T	C	N	A-1
	Caisse d'épargne	06/05/2020	2020-05-25	25/11/2020	3 300 000,00	F		0,850	0,850	EURO	S	C	N	A-1
00477193 / CO7648	CREDIT AGRICOLE CORPORATE AND INVESTM BK	25/04/2013	2013-05-31	30/08/2013	609 000,00	F		3,720	3,720	EURO	T	C	N	A-1
10278 02273 00020516	Crédit Mutuel	01/12/2182	2018-12-19	31/03/2019	870 000,00	F		1,580	1,580	EURO	S	C	N	A-1
1240524	Caisse des dépôts et consignations	17/12/2012	2012-12-31	01/02/2014	556 000,00	F		3,910	3,910	EURO	A	C	N	A-1
5064989	Caisse des dépôts et consignations	14/08/2014	2014-09-10	01/12/2014	700 000,00	F		2,000	2,000	EURO	T	C	N	A-1
MON519521EUR	Crédit Local de France / DEXIA	14/12/2000	2002-01-01	01/01/2002	228 673,53	F		5,380	5,380	EURO	A	C	N	A-1
1643 Emprunts en devises (total)					0,00									

Nature (Pour chaque ligne, indiquer le numéro de contrat)	Emprunts et dettes à l'origine du contrat											dicité des remboursements (6)	Pron d'amortissement (7)	de remboursement anticipé O/N	gorie d'emprunt (8)			
	Organisme prêteur ou chef de file	Date de signature	Date d'émission ou date de mobilisation (1)	Date du premier remboursement	Nominal (2)	Type de taux d'intérêt (3)	Index (4)	Taux initial		Devise								
								Niveau de taux (5)	Taux actuariel									
16441 Emprunts assortis d'une option de tirage sur ligne de trésorerie (total)					0,00													
165 Dépôts et cautionnements reçus (Total)					0,00													
167 Emprunts et dettes assortis de conditions particulières (Total)					0,00													
1675 Dettes pour METP et PPP (total)					0,00													
1678 Autres emprunts et dettes (total)					0,00													
168 Emprunts et dettes assimilés (Total)					3 186 319,38													
1681 Autres emprunts (total)					3 186 319,38													
	TRESOR PUBLIC	01/01/2000	2017-06-08	08/06/2018	34 290,00	F		0,000	0,000	EURO	A	C	N	A-1				
	TRESOR PUBLIC	01/01/2000	2016-12-13	13/12/2017	69 491,91	F		0,000	0,000	EURO	A	C	N	A-1				
	TRESOR PUBLIC	01/01/2000	2015-12-08	08/12/2016	8 616,90	F		0,000	0,000	EURO	A	C	N	A-1				
	TRESOR PUBLIC	01/01/2000	2011-04-18	05/04/2012	111 540,00	F		0,000	0,000	EURO	A	C	N	A-1				
	TRESOR PUBLIC	01/01/2000	2012-06-28	28/06/2013	209 625,00	F		0,000	0,000	EURO	A	C	N	A-1				
	TRESOR PUBLIC	01/01/2000	2015-12-08	08/12/2016	55 053,00	F		0,000	0,000	EURO	A	C	N	A-1				
	TRESOR PUBLIC	01/01/2000	2017-06-08	08/06/2021	102 870,00	F		0,000	0,000	EURO	A	C	N	A-1				
	TRESOR PUBLIC	01/09/2015	2015-09-01	01/09/2016	8 616,90	F		0,000	0,000	EURO	A	C	N	A-1				
	TRESOR PUBLIC	01/01/2000	2012-06-28	28/06/2015	117 000,00	F		0,000	0,000	EURO	A	C	N	A-1				
	TRESOR PUBLIC	08/12/2015	2015-12-08	08/12/2016	220 212,60	F		0,000	0,000	EURO	A	C	N	A-1				
	TRESOR PUBLIC	01/01/2000	2008-04-22	22/04/2009	260 260,00	F		0,000	0,000	EURO	A	C	N	A-1				
	TRESOR PUBLIC	01/01/2000	2016-12-13	13/12/2017	277 966,92	F		0,000	0,000	EURO	A	C	N	A-1				
	TRESOR PUBLIC	01/09/2015	2015-09-01	01/09/2016	220 212,60	F		0,000	0,000	EURO	A	C	N	A-1				
	TRESOR PUBLIC	01/01/2000	2017-06-08	08/06/2021	17 280,00	F		0,000	0,000	EURO	A	C	N	A-1				
	TRESOR PUBLIC	01/01/2000	2018-05-02	02/05/2019	34 290,00	F		0,000	0,000	EURO	A	C	N	A-1				
	TRESOR PUBLIC	01/01/2000	2018-05-02	02/05/2022	17 280,00	F		0,000	0,000	EURO	A	C	N	A-1				
	TRESOR PUBLIC	01/01/2000	2019-03-05	05/03/2020	45 720,00	F		0,000	0,000	EURO	A	C	N	A-1				
	TRESOR PUBLIC	01/01/2000	2019-03-05	05/03/2023	137 160,00	F		0,000	0,000	EURO	A	C	N	A-1				
	TRESOR PUBLIC	01/01/2000	2019-03-05	05/03/2023	23 040,00	F		0,000	0,000	EURO	A	C	N	A-1				
	TRESOR PUBLIC	01/01/2000	2019-03-05	05/03/2020	133 662,20	F		0,000	0,000	EURO	A	C	N	A-1				
	TRESOR PUBLIC	01/01/2000	2019-03-05	05/03/2023	165 060,90	F		0,000	0,000	EURO	A	C	N	A-1				
	TRESOR PUBLIC	01/01/2000	2019-03-05	05/03/2020	35 100,00	F		0,000	0,000	EURO	A	C	N	A-1				
	TRESOR PUBLIC	01/01/2000	2019-10-15	01/10/2020	133 662,20	F		0,000	0,000	EURO	A	C	N	A-1				
	TRESOR PUBLIC	01/01/2000	2019-10-15	01/10/2020	23 400,00	F		0,000	0,000	EURO	A	C	N	A-1				
	TRESOR PUBLIC	01/01/2000	2019-10-15	01/10/2023	110 040,60	F		0,000	0,000	EURO	A	C	N	A-1				

Nature (Pour chaque ligne, indiquer le numéro de contrat)	Emprunts et dettes à l'origine du contrat											dité des remboursements (6)	Pron d'amortissement (7)	de remboursement anticipé O/N	gorie d'emprunt (8)
	Organisme prêteur ou chef de file	Date de signature	Date d'émission ou date de mobilisation (1)	Date du premier remboursement	Nominal (2)	Type de taux d'intérêt (3)	Index (4)	Taux initial		Devise					
								Niveau de taux (5)	Taux actuariel						
110 2015 00208 003	TRESOR PUBLIC	01/05/2020	2020-05-01	08/04/2021	114 567,60	F		0,000	0,000	EURO	A	C	N	A-1	
	TRESOR PUBLIC	01/01/2000	2020-10-27	27/10/2021	58 500,00	F		0,000	0,000	EURO	A	C	N	A-1	
	TRESOR PUBLIC	01/01/2000	2016-12-13	13/12/2017	10 877,05	F		0,000	0,000	EURO	A	C	N	A-1	
110 2015 00212 001	TRESOR PUBLIC	01/01/2000	2015-09-01	01/09/2016	55 053,00	F		0,000	0,000	EURO	A	C	N	A-1	
110 2016 00815 002	TRESOR PUBLIC	01/01/2000	2018-05-02	02/05/2022	102 870,00	F		0,000	0,000	EURO	A	C	N	A-1	
120 2010 01268 001	TRESOR PUBLIC	01/01/2000	2011-04-07	31/03/2013	273 000,00	F		0,000	0,000	EURO	A	C	N	A-1	
1682 Bons à moyen terme négociables (total)					0,00										
1687 Autres dettes (total)					0,00										
Total général					17 814 164,44										

(1) Si un emprunt donne lieu à plusieurs mobilisations, indiquer la date de la première mobilisation.

(2) Nominal : montant emprunté à l'origine.

(3) Type de taux d'intérêt : F : fixe ; V : variable simple ; C : complexe (c'est-à-dire un taux variable qui n'est pas seulement défini comme la simple addition d'un taux usuel de référence et d'une marge exprimée en point de pourcentage).

(4) Mentionner le ou les types d'index (ex : Euribor 3 mois).

(5) Indiquer le niveau de taux à l'origine du contrat.

(6) Indiquer la périodicité des remboursements : A : annuelle ; M : mensuelle ; B : bimestrielle ; S : semestrielle ; T : trimestrielle ; X autre.

(7) Indiquer C pour amortissement constant, P pour amortissement progressif, F pour *in fine*, X pour autres à préciser.

(8) Catégorie d'emprunt à l'origine. Exemple A-1 (cf. la classification des emprunts suivant la typologie de la circulaire IOCB1015077C du 25 juin 2010 sur les produits financiers offerts aux collectivités territoriales).

IV – ANNEXES

ELEMENTS DU BILAN – ETAT DE LA DETTE – REPARTITION PAR NATURE DE DETTE

IV
A1.2

A1.2 – REPARTITION PAR NATURE DE DETTE (hors 16449 et 166) (suite)

Nature (Pour chaque ligne, indiquer le numéro de contrat)	Emprunts et dettes au 31/12/N											
	Couverture ? O/N (10)	Montant couvert	Catégorie d'emprunt après couverture éventuelle (11)	Capital restant dû au 31/12/N	Durée résiduelle (en années)	Taux d'intérêt			Annuité de l'exercice			ICNE de l'exercice
						Type de taux (12)	Index (13)	Niveau de taux d'intérêt au 31/12/N (14)	Capital	Charges d'intérêt (15)	Intérêts perçus (le cas échéant) (16)	
163 Emprunts obligataires (Total)		0,00		0,00					0,00	0,00	0,00	0,00
164 Emprunts auprès d'établissement de crédit (Total)		0,00		10 377 847,64					796 831,42	148 488,94	0,00	32 638,80
1641 Emprunts en euros (total)		0,00		10 377 847,64					796 831,42	148 488,94	0,00	32 638,80
	N	0,00	A-1	126 286,63	9,50	F		2,660	9 988,00	7 118,72	0,00	2 220,82
	N	0,00	A-1	93 311,93	6,75	F		0,390	12 999,60	3 404,51	0,00	621,04
	N	0,00	A-1	57 171,70	2,00	F		5,200	26 484,19	4 350,11	0,00	1 940,66
	N	0,00	A-1	4 172,75	2,00	F		4,030	1 965,93	247,39	0,00	142,94
	N	0,00	A-1	111 982,51	13,00	F		0,275	7 972,34	1 281,42	0,00	102,23
	N	0,00	A-1	281 637,25	13,75	F		0,188	19 084,88	8 755,87	0,00	1 433,08
	N	0,00	A-1	152 750,00	11,75	F		0,485	13 000,00	3 155,65	0,00	625,60
	N	0,00	A-1	20 845,57	5,00	F		0,740	3 617,48	684,20	0,00	61,70
	N	0,00	A-1	863 500,00	11,00	F		0,430	78 500,00	7 932,43	0,00	2 805,42
	N	0,00	A-1	4 314 017,60	15,25	F		0,175	282 886,40	32 043,56	0,00	1 865,94
	N	0,00	A-1	2 658 333,31	14,50	F		0,425	183 333,34	23 764,58	0,00	2 259,58
00477193 / CO7648	N	0,00	A-1	346 462,07	9,50	F		0,930	29 744,85	13 770,18	0,00	1 122,17
10278 02273 00020516	N	0,00	A-1	652 500,00	15,00	F		0,790	43 500,00	10 824,98	0,00	2 548,74
1240524	N	0,00	A-1	221 785,11	5,00	F		3,910	39 477,68	10 215,38	0,00	7 949,15
5064989	N	0,00	A-1	376 250,00	10,75	F		0,500	35 000,00	14 689,61	0,00	1 235,78
MON519521EUR	N	0,00	A-1	96 841,21	8,00	F		5,380	9 276,73	6 250,35	0,00	5 703,95
1643 Emprunts en devises (total)		0,00		0,00					0,00	0,00	0,00	0,00
16441 Emprunts assortis d'une option de tirage sur ligne de trésorerie (total) (9)		0,00		0,00					0,00	0,00	0,00	0,00
165 Dépôts et cautionnements reçus (Total)		0,00		0,00					0,00	0,00	0,00	0,00
167 Emprunts et dettes assortis de conditions particulières (Total)		0,00		0,00					0,00	0,00	0,00	0,00
1675 Dettes pour METP et PPP (total)		0,00		0,00					0,00	0,00	0,00	0,00
1678 Autres emprunts et dettes (total)		0,00		0,00					0,00	0,00	0,00	0,00

Nature (Pour chaque ligne, indiquer le numéro de contrat)	Emprunts et dettes au 31/12/N											
	Couverture ? O/N (10)	Montant couvert	Catégorie d'emprunt après couverture éventuelle (11)	Capital restant dû au 31/12/N	Durée résiduelle (en années)	Taux d'intérêt			Annuité			
						Type de taux (12)	Index (13)	Niveau de taux d'intérêt au 31/12/N (14)	Capital	Charges d'intérêt (15)	Intérêts perçus (le cas échéant) (16)	ICNE de l'exercice
168 Emprunts et dettes assimilés (Total)		0,00		1 785 803,10					212 421,36	0,00	0,00	0,00
1681 Autres emprunts (total)		0,00		1 785 803,10					212 421,36	0,00	0,00	0,00
	N	0,00	A-1	20 574,00	9,00	F		0,000	2 286,00	0,00	0,00	0,00
	N	0,00	A-1	37 062,38	8,00	F		0,000	4 632,79	0,00	0,00	0,00
	N	0,00	A-1	4 021,22	7,00	F		0,000	574,46	0,00	0,00	0,00
	N	0,00	A-1	22 308,00	3,00	F		0,000	7 436,00	0,00	0,00	0,00
	N	0,00	A-1	55 900,00	4,00	F		0,000	13 975,00	0,00	0,00	0,00
	N	0,00	A-1	25 691,40	7,00	F		0,000	3 670,20	0,00	0,00	0,00
	N	0,00	A-1	89 154,00	12,00	F		0,000	6 858,00	0,00	0,00	0,00
	N	0,00	A-1	4 021,22	7,00	F		0,000	574,46	0,00	0,00	0,00
	N	0,00	A-1	54 600,00	6,00	F		0,000	7 800,00	0,00	0,00	0,00
	N	0,00	A-1	102 765,88	7,00	F		0,000	14 680,84	0,00	0,00	0,00
	N	0,00	A-1	0,00	0,00	F		0,000	17 350,76	0,00	0,00	0,00
	N	0,00	A-1	148 249,08	8,00	F		0,000	18 531,12	0,00	0,00	0,00
	N	0,00	A-1	102 765,88	7,00	F		0,000	14 680,84	0,00	0,00	0,00
	N	0,00	A-1	14 976,00	12,00	F		0,000	1 152,00	0,00	0,00	0,00
	N	0,00	A-1	22 860,00	10,00	F		0,000	2 286,00	0,00	0,00	0,00
	N	0,00	A-1	16 128,00	13,00	F		0,000	1 152,00	0,00	0,00	0,00
	N	0,00	A-1	33 528,00	11,00	F		0,000	3 048,00	0,00	0,00	0,00
	N	0,00	A-1	137 160,00	14,00	F		0,000	9 144,00	0,00	0,00	0,00
	N	0,00	A-1	23 040,00	14,00	F		0,000	1 536,00	0,00	0,00	0,00
	N	0,00	A-1	98 018,96	11,00	F		0,000	8 910,81	0,00	0,00	0,00
	N	0,00	A-1	165 060,90	14,00	F		0,000	11 004,06	0,00	0,00	0,00
	N	0,00	A-1	25 740,00	11,00	F		0,000	2 340,00	0,00	0,00	0,00
	N	0,00	A-1	98 018,96	11,00	F		0,000	8 910,81	0,00	0,00	0,00
	N	0,00	A-1	17 160,00	11,00	F		0,000	1 560,00	0,00	0,00	0,00
	N	0,00	A-1	110 040,60	14,00	F		0,000	7 336,04	0,00	0,00	0,00
	N	0,00	A-1	91 654,08	12,00	F		0,000	7 637,84	0,00	0,00	0,00
	N	0,00	A-1	46 800,00	12,00	F		0,000	3 900,00	0,00	0,00	0,00
110 2015 00208 003	N	0,00	A-1	5 801,14	8,00	F		0,000	725,13	0,00	0,00	0,00
110 2015 00212 001	N	0,00	A-1	25 691,40	7,00	F		0,000	3 670,20	0,00	0,00	0,00
110 2016 00815 002	N	0,00	A-1	96 012,00	13,00	F		0,000	6 858,00	0,00	0,00	0,00
120 2010 01268 001	N	0,00	A-1	91 000,00	4,00	F		0,000	18 200,00	0,00	0,00	0,00
1682 Bons à moyen terme négociables (total)		0,00		0,00					0,00	0,00	0,00	0,00
1687 Autres dettes (total)		0,00		0,00					0,00	0,00	0,00	0,00

Nature (Pour chaque ligne, indiquer le numéro de contrat)	Emprunts et dettes au 31/12/N											
	Couverture ? O/N (10)	Montant couvert	Catégorie d'emprunt après couverture éventuelle (11)	Capital restant dû au 31/12/N	Durée résiduelle (en années)	Taux d'intérêt			Annuité			
						Type de taux (12)	Index (13)	Niveau de taux d'intérêt au 31/12/N (14)	Capital	Charges d'intérêt (15)	Intérêts perçus (le cas échéant) (16)	ICNE de l'exercice
Total général		0,00		12 163 650,74					1 009 252,78	148 488,94	0,00	32 638,80

(9) S'agissant des emprunts assortis d'une ligne de trésorerie, il faut faire ressortir le remboursement du capital de la dette prévue pour l'exercice correspondant au véritable endettement.

(10) Si l'emprunt est soumis à couverture, il convient de compléter le tableau « détail des opérations de couverture ».

(11) Catégorie d'emprunt. Exemple A-1 (cf. la classification des emprunts suivant la typologie de la circulaire IOCB1015077C du 25 juin 2010 sur les produits financiers offerts aux collectivités territoriales).

(12) Type de taux d'intérêt après opérations de couverture : F : fixe ; V : variable simple ; C : complexe (c'est-à-dire un taux variable qui n'est pas seulement défini comme la simple addition d'un taux usuel de référence et d'une marge exprimée en point de pourcentage).

(13) Mentionner l'index en cours au 31/12/N après opérations de couverture.

(14) Taux après opérations de couverture éventuelles. Pour les emprunts à taux variable, indiquer le niveau moyen du taux constaté sur l'année.

(15) Il s'agit des intérêts dus au titre du contrat initial et comptabilisés à l'article 66111 « Intérêts réglés à l'échéance » (intérêts décaissés) et intérêts éventuels dus au titre du contrat d'échange éventuel et comptabilisés à l'article 668.

(16) Indiquer les intérêts éventuellement reçus au titre du contrat d'échange éventuel et comptabilisés au 768.

IV – ANNEXES

ELEMENTS DU BILAN – ETAT DE LA DETTE – REPARTITION DES EMPRUNTS PAR STRUCTURE DE TAUX

A1.3

A1.3 – REPARTITION DES EMPRUNTS PAR STRUCTURE DE TAUX (HORS A1)

Emprunts ventilés par structure de taux selon le risque le plus élevé (Pour chaque ligne, indiquer le numéro de contrat) (1)	Organisme prêteur ou chef de file	Nominal (2)	Capital restant dû au 31/12/N (3)	Type d'indices (4)	Durée du contrat	Dates des périodes bonifiées	Taux minimal (5)	Taux maximal (6)	Coût de sortie (7)	Taux maximal après couverture éventuelle (8)	Niveau du taux au 31/12/N (9)	Intérêts payés au cours de l'exercice (10)	Intérêts perçus au cours de l'exercice (le cas échéant) (11)	% par type de taux selon le capital restant dû
Echange de taux, taux variable simple plafonné (cap) ou encadré (tunnel) (A)														
TOTAL (A)		0,00	0,00						0,00			0,00	0,00	0,00
Barrière simple (B)														
TOTAL (B)		0,00	0,00						0,00			0,00	0,00	0,00
Option d'échange (C)														
TOTAL (C)		0,00	0,00						0,00			0,00	0,00	0,00
Multiplicateur jusqu'à 3 ou multiplicateur jusqu'à 5 capé (D)														
TOTAL (D)		0,00	0,00						0,00			0,00	0,00	0,00
Multiplicateur jusqu'à 5 (E)														
TOTAL (E)		0,00	0,00						0,00			0,00	0,00	0,00
Autres types de structures (F)														
TOTAL (F)		0,00	0,00						0,00			0,00	0,00	0,00
TOTAL GENERAL		0,00	0,00						0,00			0,00	0,00	0,00

(1) Répartir les emprunts selon le type de structure de taux (de A à F selon la classification de la charte de bonne conduite) en fonction du risque le plus élevé à courir sur toute la durée de vie du contrat de prêt et après opérations de couverture éventuelles.

(2) Nominal : montant emprunté à l'origine. En cas de couverture partielle d'un emprunt, indiquer séparément sur deux lignes la part du nominal couvert et la part non couverte.

(3) En cas de couverture partielle d'un emprunt, indiquer séparément sur deux lignes la part du capital restant dû couvert et la part non couverte.

(4) Indiquer la classification de l'indice sous-jacent suivant la typologie de la circulaire du 25 juin 2010 sur les produits financiers (de 1 à 6). 1 : Indice zone euro / 2 : Indices inflation française ou zone euro ou écart entre ces indices / 3 : Ecart indice zone euro / 4 : Indices hors zone euro ou écart d'indices dont l'un est hors zone euro / 5 : écarts d'indices hors zone euro / 6 : autres indices.

(5) Taux hors opération de couverture. Indiquer le montant, l'index ou la formule correspondant au taux minimal du contrat de prêt sur toute la durée du contrat.

(6) Taux hors opération de couverture. Indiquer le montant, l'index ou la formule correspondant au taux maximal du contrat de prêt sur toute la durée du contrat.

(7) Coût de sortie : indiquer le montant de l'indemnité contractuelle de remboursement définitif de l'emprunt au 31/12/N ou le cas échéant, à la prochaine date d'échéance.

(8) Montant, index ou formule.

(9) Indiquer le niveau de taux après opérations de couverture éventuelles. Pour les emprunts à taux variables, indiquer le niveau moyen du taux constaté sur l'année.

(10) Indiquer les intérêts dus au titre du contrat initial et comptabilisés à l'article 66111 et des intérêts éventuels dus au titre du contrat d'échange et comptabilisés à l'article 668.

(11) Indiquer les intérêts reçus au titre du contrat d'échange et comptabilisés au 768.

IV – ANNEXES

ELEMENTS DU BILAN – ETAT DE LA DETTE – TYPOLOGIE DE LA REPARTITION DE L'ENCOURS

A1.4 – TYPOLOGIE DE LA REPARTITION DE L'ENCOURS (1)

Indices sous-jacents		(1) Indices zone euro	(2) Indices inflation française ou zone euro ou écart entre ces indices	(3) Ecart d'indices zone euro	(4) Indices hors zone euro et écarts d'indices dont l'un est un indice hors zone euro	(5) Ecart d'indices hors zone euro	(6) Autres indices
Structure							
(A) Taux fixe simple. Taux variable simple. Echange de taux fixe contre taux variable ou inversement. Echange de taux structuré contre taux variable ou taux fixe (sens unique). Taux variable simple plafonné (cap) ou encadré (tunnel)	Nombre de produits	47	0	0	0	0	
	% de l'encours	99,98	0,00	0,00	0,00	0,00	
	Montant en euros	12 163 650,74	0,00	0,00	0,00	0,00	
(B) Barrière simple. Pas d'effet de levier	Nombre de produits	0	0	0	0	0	
	% de l'encours	0,00	0,00	0,00	0,00	0,00	
	Montant en euros	0,00	0,00	0,00	0,00	0,00	
(C) Option d'échange (swaption)	Nombre de produits	0	0	0	0	0	
	% de l'encours	0,00	0,00	0,00	0,00	0,00	
	Montant en euros	0,00	0,00	0,00	0,00	0,00	
(D) Multiplicateur jusqu'à 3 ; multiplicateur jusqu'à 5 capé	Nombre de produits	0	0	0	0	0	
	% de l'encours	0,00	0,00	0,00	0,00	0,00	
	Montant en euros	0,00	0,00	0,00	0,00	0,00	
(E) Multiplicateur jusqu'à 5	Nombre de produits	0	0	0	0	0	
	% de l'encours	0,00	0,00	0,00	0,00	0,00	
	Montant en euros	0,00	0,00	0,00	0,00	0,00	
(F) Autres types de structures	Nombre de produits						0
	% de l'encours						0,00
	Montant en euros						0,00

(1) Cette annexe retrace le stock de dette au 31/12/N après opérations de couverture éventuelles.

IV – ANNEXES

ELEMENTS DU BILAN – ETAT DE LA DETTE – REMBOURSEMENT ANTICIPE D'UN EMPRUNT AVEC REFINANCEMENT

A1.6 – REMBOURSEMENT ANTICIPE D'UN EMPRUNT AVEC REFINANCEMENT (1)

Emprunts (2) (Pour chaque ligne, indiquer le numéro de contrat)	Année de mobilisation et profil d'amort. de l'emprunt		Date du refinancement	Organisme prêteur ou chef de file	Capital restant dû	Capital réaménagé	Durée résiduelle	Périodicité des remboursements (6)	Caractéristiques du taux			Coût de sortie (10)		Annuité de l'exercice		ICNE de l'exercice
	Année	Profil (5)							Type de taux (7)	Index (8)	Niveau de taux (9)	Type (11)	Montant (12)	Intérêts (13)	Capital	
Total des dépenses au c/ 166 Refinancement de dette (3)					0,00	0,00						0,00	0,00	0,00	0,00	0,00
Total des recettes au c/ 166 Refinancement de dette (4)					0,00	0,00							0,00	0,00	0,00	0,00

(1) Les opérations de refinancement de dette consistent en un remboursement d'un emprunt auprès d'un établissement de crédit suivi de la souscription d'un nouvel emprunt. Pour cette raison, les dépenses et les recettes du c/166 sont équilibrées.

(2) Pour les emprunts de refinancement, indiquer le nouveau numéro de contrat suivi, entre parenthèses, de la référence de l'emprunt quitté.

(3) Il s'agit de retracer les caractéristiques avant réaménagement des emprunts ayant fait l'objet d'un remboursement anticipé avec refinancement.

(4) Il s'agit de retracer les caractéristiques après réaménagement des emprunts de refinancement.

(5) Indiquer C pour amortissement constant, P pour amortissement progressif, F pour *in fine*, X pour autres à préciser.

(6) Indiquer la périodicité des remboursements A : annuelle ; T : trimestrielle ; M : mensuelle, B : bimestrielle, S : semestrielle, X autre.

(7) Type de taux d'intérêt : F : fixe ; V : variable simple ; C : complexe (c'est-à-dire un taux variable qui n'est pas seulement défini comme la simple addition d'un taux usuel de référence et d'une marge exprimée en point de pourcentage).

(8) Indiquer le type d'index (ex : Euribor 3 mois).

(9) Taux après opérations de couverture éventuelles. Pour un emprunt à taux variable, indiquer le niveau du taux constaté à la date du refinancement.

(10) Il s'agit de retracer les caractéristiques de l'indemnité de remboursement anticipé due relative à l'emprunt quitté.

(11) Indiquer A pour autofinancement, C pour capitalisation, T pour intégration dans le taux du nouvel emprunt, D pour allongement de durée.

(12) Indiquer le coût de sortie uniquement en cas d'autofinancement et de capitalisation.

(13) Il s'agit des intérêts dus au titre du contrat initial et comptabilisés à l'article 66111 « Intérêts réglés à l'échéance » (intérêts décaissés) et intérêts éventuels dus au titre du contrat d'échange éventuel et comptabilisés à l'article 668.

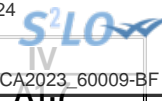

IV – ANNEXES

ELEMENTS DU BILAN – ETAT DE LA DETTE – EMPRUNTS RENEGOCIES AU COURS DE L'ANNEE N

A1.7 – EMPRUNTS RENEGOCIES AU COURS DE L'ANNEE N (1)

N° du contrat d'emprunt	Date de souscription du contrat initial	Date de renégociation	Organisme prêteur	Durée résiduelle en années		Taux (2)						Nominal		Profil d'amortissement et périodicité de remboursement (6)		Capital restant dû au 31/12/N	ICNE de l'exercice	Annuité payée dans l'exercice (s'il y a lieu)	
				Con- trat initial	Con- trat rené- gocié	Contrat initial			Contrat renégocié			Contrat initial	Contrat renégocié (5)	Contrat initial	Contrat renégocié			Intérêts	Capital
						Type de taux (3)	Index (4)	Taux act.	Type de taux (3)	Index (4)	Taux act.								
Total												0,00	0,00			0,00	0,00	0,00	0,00

(1) Inscrire les emprunts renégociés au cours de l'exercice N.

(2) Taux à la date de renégociation.

(3) Indiquer : F : fixe ; V : variable simple ; C : complexe (c'est-à-dire un taux variable qui n'est pas seulement défini comme la simple addition d'un taux usuel de référence et d'une marge exprimée en point de pourcentage).

(4) Indiquer la nature de l'index retenu (exemple : Euribor 3 mois).

(5) Nominal à la date de renégociation.

(6) Faire figurer 2 lettres : - Pour le profil d'amortissement, indiquer : C pour amortissement constant, P pour amortissement progressif, F pour *in fine*, X pour autres.

- Pour la périodicité de remboursement, indiquer A : annuelle ; T : trimestrielle ; M : mensuelle, B : bimestrielle, S : semestrielle, X autre.



IV – ANNEXES

ELEMENTS DU BILAN
METHODES UTILISEES POUR LES AMORTISSEMENTS

A2

A2 – AMORTISSEMENTS – METHODES UTILISEES

CHOIX DE L'ASSEMBLEE DELIBERANTE	Délibération du
Biens de faible valeur Seuil unitaire en deçà duquel les immobilisations de peu de valeur s'amortissent sur un an (article R. 2321-1 du CGCT) : 1500 €	25/09/2023

Procédure d'amortissement (linéaire, dégressif, variable)	Catégories de biens amortis	Durée (en années)	
L	Réseaux d'assainissement	50	02/07/2018
L	Stations d'épuration	50	02/07/2018
L	Pompes, appareillages électromécaniques	10	02/07/2018
L	Agencement de bâtiments, installations électriques et téléphoniques	15	02/07/2018
L	Appareils de laboratoire	8	02/07/2018
L	Matériel informatique, logiciels	3	02/07/2018
L	Matériel de bureau	3	02/07/2018
L	Engins de travaux, véhicules	5	02/07/2018
L	Etudes	10	02/07/2018



IV – ANNEXES

ELEMENTS DU BILAN
ETAT DES PROVISIONS ET DES DEPRECIATIONS

A3.1

A3.1 – ETAT DES PROVISIONS ET DES DEPRECIATIONS

Nature de la provision ou de la dépréciation	Dotations inscrites au budget de l'exercice (1)	Date de constitution	Montant des prov. et dépréciations constituées au 01/01/N	Montant total des prov. et dépréciations constituées	Reprises inscrites au budget de l'exercice	SOLDE
PROVISIONS ET DEPRECIATIONS BUDGETAIRES						
Provisions réglementées et amortissements dérogatoires	0,00		0,00	0,00	0,00	0,00
Provisions pour risques et charges (2)	0,00		0,00	0,00	0,00	0,00
Dépréciations (2)	0,00		0,00	0,00	0,00	0,00
TOTAL BUDGETAIRES	0,00		0,00	0,00	0,00	0,00
PROVISIONS ET DEPRECIATIONS SEMI-BUDGETAIRES						
Provisions pour risques et charges (2)	0,00		0,00	0,00	0,00	0,00
Dépréciations (2)	0,00		6 592,28	6 592,28	0,00	6 592,28
provisions impayés	0,00		6 592,28	6 592,28	0,00	6 592,28
TOTAL SEMI-BUDGETAIRES	0,00		6 592,28	6 592,28	0,00	6 592,28

(1) Provisions nouvelles ou abondement d'une provision déjà constituée.

(2) Indiquer l'objet de la provision (exemples : provision pour litiges au titre du procès ... ; provisions pour dépréciation des immobilisations de l'équipement ...).

IV – ANNEXES
ELEMENTS DU BILAN
ETALEMENT DES PROVISIONS

A3.2**A3.2 – ETALEMENT DES PROVISIONS**

Nature	Objet	Montant total à constituer	Durée (année)	Montant des provisions constituées au 31/12/N	Provision constituée au titre de l'exercice	Montant restant à provisionner

(1) Il s'agit des provisions pour risques et charges qui peuvent faire l'objet d'un étalement.



IV – ANNEXES

ELEMENTS DU BILAN
EQUILIBRE DES OPERATIONS FINANCIERES – DEPENSES

A4.1

DEPENSES A COUVRIR PAR DES RESSOURCES PROPRES

Art. (1)	Libellé (1)	Crédits de l'exercice (BP + BS + DM + RAR N-1)	Réalisations
DEPENSES TOTALES A COUVRIR PAR DES RESSOURCES PROPRES =A + B		1 599 852,78	I 1 531 641,78
16 Emprunts et dettes assimilées (A)		1 009 252,78	1 009 252,78
1631	Emprunts obligataires	0,00	0,00
1641	Emprunts en euros	796 831,42	796 831,42
1643	Emprunts en devises	0,00	0,00
16441	Opérat° afférentes à l'emprunt	0,00	0,00
1678	Autres emprunts et dettes	0,00	0,00
1681	Autres emprunts	212 421,36	212 421,36
1682	Bons à moyen terme négociables	0,00	0,00
1687	Autres dettes	0,00	0,00
Dépenses et transferts à déduire des ressources propres (B)		590 600,00	522 389,00
10...	Reprise de dotations, fonds divers et réserves		
10...	Reversement de dotations, fonds divers et réserves		
139	Subv. invest. transférées cpte résultat	522 750,00	522 389,00
020	Dépenses imprévues	67 850,00	0,00

	Op. de l'exercice I	Restes à réaliser en dépenses au 31/12	Solde d'exécution D001 de l'exercice précédent (N-1)	TOTAL II
Dépenses à couvrir par des ressources propres	1 531 641,78	87 924,22	958 788,37	2 578 354,37

(1) Détailler les chapitres budgétaires par article conformément au plan de comptes.

IV – ANNEXES

ELEMENTS DU BILAN
EQUILIBRE DES OPERATIONS FINANCIERES – RECETTES

A4.2

RESSOURCES PROPRES

Art. (1)	Libellé (1)	Crédits de l'exercice (BP + BS + DM + RAR N-1)	Réalisations
RECETTES (RESSOURCES PROPRES) = a + b		3 720 456,78	III 1 358 624,15
Ressources propres externes de l'année (a)		0,00	0,00
10222	FCTVA	0,00	0,00
10228	Autres fonds globalisés	0,00	0,00
26...	Participations et créances rattachées		
27...	Autres immobilisations financières		
Ressources propres internes de l'année (b) (2)		3 720 456,78	1 358 624,15
15...	Provisions pour risques et charges		
169	Primes de remboursement des obligations	0,00	0,00
26...	Participations et créances rattachées		
27...	Autres immobilisations financières		
28...	Amortissement des immobilisations		
28031	Frais d'études	1 095,00	1 095,00
28032	Frais de recherche et de développement	321,00	320,60
28135	Installations générales, agencements, ..	129 710,00	129 702,00
281351		0,00	0,00
28151	Installations complexes spécialisées	995,00	995,00
28153	Installations à caractère spécifique	594 900,00	590 264,18
281532		0,00	0,00
28156	Matériel spécifique d'exploitation	520 400,00	520 386,00
281562		0,00	0,00
28173	Constructions (mise à disposition)	19 100,00	19 058,00
2817351		0,00	0,00
281738		0,00	0,00
28175	Matériel et outillage technique (mad)	86 400,00	86 399,00
2817532		0,00	0,00
28182	Matériel de transport	6 950,00	6 939,70
28183	Matériel de bureau et informatique	850,00	850,00
28184	Mobilier	1 050,00	1 024,21
28188	Autres	1 600,00	1 590,46
29...	Dépréciation des immobilisations		
39...	Dépréciat° des stocks et en-cours		
481...	Charges à répartir plusieurs exercices		
021	Virement de la section d'exploitation	2 357 085,78	0,00

	Opérations de l'exercice III	Restes à réaliser en recettes au 31/12	Solde d'exécution R001 de l'exercice précédent	Affectation R106 de l'exercice précédent	TOTAL IV
Total ressources propres disponibles	1 358 624,15	0,00	0,00	1 073 388,37	2 432 012,52

	Montant
Dépenses à couvrir par des ressources propres	II 2 578 354,37
Ressources propres disponibles	IV 2 432 012,52
Solde	V = IV – II (3) -146 341,85

(1) Les comptes 15, 169, 26, 27, 28, 29, 39 et 481 sont à détailler conformément au plan de comptes.

(2) Les comptes 15, 29 et 39 sont présentés uniquement si la commune ou l'établissement applique le régime des provisions budgétaires.

(3) Indiquer le signe algébrique.



IV – ANNEXES

ELEMENTS DU BILAN

VARIATION DU PATRIMOINE (article R. 2313-3 du CGCT) – ENTREES

A8.1

A8.1 – ETAT DES ENTREES D'IMMOBILISATIONS

Modalités et date d'acquisition	Désignation du bien	Valeur d'acquisition (coût historique)	Cumul des amortissements	Durée de l'amortissement
Acquisitions à titre onéreux				
14/09/2020	Réhabilitation STEP Asson	3 060,00	0,00	50
14/09/2020	Réhabilitation STEP Asson	36 416,36	0,00	50
14/09/2020	Réhabilitation STEP Asson	401,65	0,00	50
14/09/2020	Réhabilitation STEP Asson	765,00	0,00	50
14/09/2020	Réhabilitation STEP Asson	224,91	0,00	50
14/09/2020	Réhabilitation STEP Asson	3 960,00	0,00	50
14/09/2020	Réhabilitation STEP Asson	62 141,95	0,00	50
14/09/2020	Réhabilitation STEP Asson	950,00	0,00	50
14/09/2020	Réhabilitation STEP Asson	3 960,00	0,00	50
14/09/2020	Réhabilitation STEP Asson	248,00	0,00	50
19/11/2021	Process : Extension STEP d'Asson	26 329,97	0,00	0
19/11/2021	Process : Extension STEP d'Asson	18 356,60	0,00	0
19/11/2021	Process : Extension STEP d'Asson	32 418,05	0,00	0
19/11/2021	Process : Extension STEP d'Asson	11 440,00	0,00	0
19/11/2021	Process : Extension STEP d'Asson	34 499,80	0,00	0
19/11/2021	Réhabilitation Réseau Asson	61 868,21	0,00	50
15/04/2022	Branchements Particuliers 2022	19 497,71	0,00	50
15/04/2022	Branchements Particuliers 2022	17 566,92	0,00	50
22/02/2023	Divers Matériels 2023	1 831,22	0,00	10
22/02/2023	Divers Matériels 2023	1 837,19	0,00	10
22/02/2023	Divers Matériels 2023	1 390,00	0,00	10
22/02/2023	Divers Matériels 2023	629,30	0,00	10
20/03/2023	Divers Pompes 2023	2 650,00	0,00	10
20/03/2023	Divers Pompes 2023	2 081,01	0,00	10
28/03/2023	Parafoudre - Onduleur STEP Bordes	3 282,69	0,00	3
07/04/2023	Palier Brosses STEP Assat	3 850,42	0,00	10
12/05/2023	Agitateur Bassin	2 715,00	0,00	10
12/05/2023	Matériel Informatique et de bureau 2023	4 330,00	0,00	3
12/05/2023	Matériel Informatique et de bureau 2023	139,82	0,00	3
12/05/2023	Matériel Informatique et de bureau 2023	465,83	0,00	3
12/05/2023	Matériel Informatique et de bureau 2023	2 701,00	0,00	3
17/05/2023	Travaux 2023	550,00	0,00	50
17/05/2023	Travaux 2023	7 674,80	0,00	50
17/05/2023	Réseaux Bordères EU	155 206,87	0,00	0
17/05/2023	Réseaux Bordères EU	55 692,93	0,00	0
17/05/2023	Réseaux Bordères EU	209 035,75	0,00	0
17/05/2023	Réseaux Bordères EU	86 765,99	0,00	0
17/05/2023	Réseaux Bordères EU	-55 692,93	0,00	0
17/05/2023	Réseaux Bordères EU	209 868,32	0,00	0
17/05/2023	Réseaux Bordères EU	-209 035,75	0,00	0
17/05/2023	Réseaux Bordères EU	92 139,78	0,00	0
17/05/2023	Réseaux Bordères EU	45 961,09	0,00	0
17/05/2023	Réseaux Bordères EU	9 953,66	0,00	0
17/05/2023	Réseaux Bordères EU	142 477,71	0,00	0
17/05/2023	Réseaux Bordères EU	23 592,42	0,00	0
17/05/2023	Réseaux Bordères EU	12 273,73	0,00	0
17/05/2023	Réseaux Bordères EU	419,05	0,00	0
17/05/2023	Réseaux Bordères EU	2 360,00	0,00	0
17/05/2023	Réseaux Bordères EU	117 980,99	0,00	0
17/05/2023	Réseaux Bordères EU	5 633,41	0,00	0
17/05/2023	Réseaux Bordères EU	2 113,17	0,00	0
20/06/2023	Branchements 2023	23 090,42	0,00	0
20/06/2023	Branchements 2023	6 520,08	0,00	0
20/06/2023	Branchements 2023	4 193,12	0,00	0
20/06/2023	Branchements 2023	16 518,63	0,00	0
10/07/2023	Divers Mobiliers 2023	256,48	0,00	1
08/09/2023	Sonde Piézométrique Baudreix	1 954,43	0,00	10
26/09/2023	Citroën Jumpy M Blue HDi 120 - GQ 337 GQ	23 342,39	0,00	7
26/09/2023	Citroën Jumpy M Blue HDi 120 - GQ 337 GQ	4 724,33	0,00	7
31/12/2023	Pompe PR Grange sur OP 128	7 803,00	0,00	10
Acquisitions à titre gratuit				
Mise à disposition				

Modalités et date d'acquisition	Désignation du bien	Valeur d'acquisition (coût historique)		
Affectation				
Mises en concession ou affermage				
Divers				
TOTAL GENERAL		1 365 382,48	0,00	

IV – ANNEXES**ELEMENTS DU BILAN****VARIATION DU PATRIMOINE (article R. 2313-3 du CGCT) – SORTIES****A8.2****A8.2 – ETAT DES SORTIES DES BIENS D'IMMOBILISATIONS**

Modalités et date de sortie	Désignation du bien	Valeur d'acquisition (coût historique)	Durée de l'amort.	Cumul des amort. antérieurs	Valeur nette comptable au jour de la cession	Prix de cession	Plus ou moins values
Cessions à titre onéreux							
Cessions à titre gratuit							
Mise à disposition							
Affectation							
Mises en concession ou affermage							
Mise à la réforme							
Divers							
TOTAL GENERAL		0,00					0,00



IV – ANNEXES
ELEMENTS DU BILAN
OPERATIONS LIEES AUX CESSIONS
A8.3

A8.3 – OPERATIONS LIEES AUX CESSIONS

Produit des cessions		Réalisations
Compte 775	Produits des cessions d'éléments d'actif	0,00
Compte 675	Valeurs comptables des éléments d'actif cédés	0,00

IV – ANNEXES**ELEMENTS DU BILAN****VARIATION DU PATRIMOINE (article L. 300-5 du code de l'urbanisme) – ENTREES****A9.1****A9.1 – ETAT DES ENTREES D'IMMOBILISATIONS (L. 300-5 du code de l'urbanisme)**

Modalités et date d'acquisition	Désignation du bien	Valeur d'acquisition (coût historique)	Cumul des amortissements	Durée de l'amortissement
Acquisitions à titre onéreux				
Acquisitions à titre gratuit				
Mise à disposition				
Affectation				
Mises en concession ou affermage				
Divers				
TOTAL GENERAL		0,00	0,00	

IV – ANNEXES**ELEMENTS DU BILAN****VARIATION DU PATRIMOINE (article L. 300-5 du code de l'urbanisme) – SORTIES****A9.2****A9.2 – ETAT DES SORTIES DES BIENS D'IMMOBILISATIONS (L. 300-5 du code de l'urbanisme)**

Modalités et date de sortie	Désignation du bien	Valeur d'acquisition (coût historique)	Durée de l'amort.	Cumul des amort. antérieurs	Valeur nette comptable au jour de la cession	Prix de cession	Plus ou moins values
Cessions à titre onéreux							
Cessions à titre gratuit							
Mise à disposition							
Affectation							
Mises en concession ou affermage							
Mise à la réforme							
Divers							
TOTAL GENERAL		0,00					0,00

IV – ANNEXES

ENGAGEMENTS HORS BILAN – ENGAGEMENTS DONNES ET RECUS
EMPRUNTS GARANTIS PAR LA REGIE

B1.1

B1.1 – ETAT DES EMPRUNTS GARANTIS PAR LA REGIE

Désignation du bénéficiaire	Année de mobilisation et profil d'amortissement de l'emprunt (1)		Objet de l'emprunt garanti	Organisme prêteur ou chef de file	Montant initial	Capital restant dû au 31/12/N	Durée résiduelle	Périodicité des remboursements (2)	Taux initial			Taux moyen constaté sur l'année (6)			Catégorie d'emprunt (7)	Indices ou devises pouvant modifier l'emprunt	Annuité garantie au cours de l'exercice	
	Année	Profil							Taux (3)	Index (4)	Taux actuariel (5)	Taux (3)	Index (4)	Niveau de taux			En intérêts (8)	En capital
Total des emprunts contractés par des collectivités ou des EP (hors logements sociaux)					0,00	0,00										0,00	0,00	
Total des emprunts autres que ceux contractés par des collectivités ou des EP (hors logements sociaux)					0,00	0,00										0,00	0,00	
Total des emprunts contractés pour des opérations de logement social					0,00	0,00										0,00	0,00	
TOTAL GENERAL					0,00	0,00										0,00	0,00	

(1) Indiquer C pour amortissement constant, P pour amortissement progressif, F pour in fine, X pour autres (à préciser).

(2) Indiquer la périodicité des remboursements A : annuelle ; M : mensuelle ; B : bimestrielle ; S : semestrielle ; T : trimestrielle ; X : autre.

(3) Type de taux d'intérêt : F : fixe ; V : variable simple ; C : complexe (c'est-à-dire un taux variable qui n'est pas seulement défini comme la simple addition d'un taux usuel de référence et d'une marge exprimée en point de pourcentage).

(4) Indiquer le type d'index (ex. EURIBOR 3 mois ...).

(5) Taux annuel, tous frais compris.

(6) Taux hors opération de couverture. Pour les emprunts à taux variable, indiquer le niveau moyen du taux constaté sur l'année.

(7) Catégorie d'emprunt hors opération de couverture. Exemple A-1 (cf. la classification des emprunts suivant la typologie de la circulaire IOCB1015077C du 25 juin 2010 sur les produits financiers offerts aux collectivités territoriales).

(8) Il s'agit des intérêts dus au titre du contrat initial et comptabilisés à l'article 66111 « Intérêts réglés à l'échéance » (intérêts décaissés).



IV – ANNEXES

**ENGAGEMENTS HORS BILAN – CALCUL DU RATIO D'ENDETTEMENT
RELATIF AUX GARANTIES D'EMPRUNT**
B1.2 – CALCUL DU RATIO D'ENDETTEMENT RELATIF AUX GARANTIES D'EMPRUNT

Calcul du ratio de l'article L. 2252-1 du CGCT	Valeur en euros	
Total des annuités déjà garanties échues dans l'exercice (1)	A	0,00
Total des premières annuités entières des nouvelles garanties de l'exercice (1)	B	0,00
Annuité nette de la dette de l'exercice (2)	C	1 157 741,72
Provisions pour garanties d'emprunts	D	0,00
Total des annuités d'emprunts garantis de l'exercice	I = A + B + C - D	1 157 741,72
Recettes réelles de fonctionnement	II	2 659 505,38
Part des garanties d'emprunt accordées au titre de l'exercice en % (3)	I / II	43,53

(1) Hors opérations visées par l'article L. 2252-2 du CGCT.

(2) Cf. définition de l'article D. 1511-30 du CGCT.

(3) Les garanties d'emprunt accordées au titre d'un exercice ne doivent pas représenter plus de 50 % des recettes réelles de fonctionnement de ce même exercice.

IV – ANNEXES

AUTRES ELEMENTS D'INFORMATIONS – ETAT DU PERSONNEL AU 31/12/N

C1.1 – ETAT DU PERSONNEL AU 31/12/N

GRADES OU EMPLOIS (1)	CATEGORIES (2)	EMPLOIS BUDGETAIRES (3)			EFFECTIFS POURVUS SUR EMPLOIS BUDGETAIRES EN ETPT (4)		
		EMPLOIS PERMANENTS À TEMPS COMPLET	EMPLOIS PERMANENTS À TEMPS NON COMPLET	TOTAL	AGENTS TITULAIRES	AGENTS NON TITULAIRES	TOTAL
EMPLOIS FONCTIONNELS (a)		0,00	0,00	0,00	0,00	0,00	0,00
Directeur général des services		0,00	0,00	0,00	0,00	0,00	0,00
Directeur général adjoint des services		0,00	0,00	0,00	0,00	0,00	0,00
Directeur général des services techniques		0,00	0,00	0,00	0,00	0,00	0,00
Emplois créés au titre de l'article 6-1 de la loi n° 84-53		0,00	0,00	0,00	0,00	0,00	0,00
FILIERE ADMINISTRATIVE (b)		0,00	0,00	0,00	0,00	0,00	0,00
FILIERE TECHNIQUE (c)		9,00	0,00	9,00	8,00	1,00	9,00
Adjt tech	C	2,00	0,00	2,00	1,00	1,00	2,00
Adjt tech Pal 1CI	C	2,00	0,00	2,00	2,00	0,00	2,00
Agent maitrise	C	2,00	0,00	2,00	2,00	0,00	2,00
Ingénieur Pal	A	1,00	0,00	1,00	1,00	0,00	1,00
Technicien Pal 1CI	B	2,00	0,00	2,00	2,00	0,00	2,00
FILIERE SOCIALE (d)		0,00	0,00	0,00	0,00	0,00	0,00
FILIERE MEDICO-SOCIALE(e)		0,00	0,00	0,00	0,00	0,00	0,00
FILIERE MEDICO-TECHNIQUE (f)		0,00	0,00	0,00	0,00	0,00	0,00
FILIERE SPORTIVE (g)		0,00	0,00	0,00	0,00	0,00	0,00
FILIERE CULTURELLE (h)		0,00	0,00	0,00	0,00	0,00	0,00
FILIERE ANIMATION (i)		0,00	0,00	0,00	0,00	0,00	0,00
FILIERE POLICE (j)		0,00	0,00	0,00	0,00	0,00	0,00
EMPLOIS NON CITES (k) (5)		0,00	0,00	0,00	0,00	0,00	0,00
TOTAL GENERAL (b + c + d + e + f + g + h + i + j + k)		9,00	0,00	9,00	8,00	1,00	9,00

(1) Les grades ou emplois sont désignés conformément à la circulaire n° NOR : INTB9500102C du 23 mars 1995. Les emplois fonctionnels sont également comptabilisés dans leur filière d'origine.

(2) Catégories : A, B ou C.

(3) Emplois budgétaires créés par l'assemblée délibérante. Les emplois permanents à temps complet sont comptabilisés pour une unité, les emplois à temps non complet sont comptabilisés à hauteur de la quotité de travail prévue par la délibération créant l'emploi.

(4) Equivalent temps plein annuel travaillé (ETPT). Le décompte est proportionnel à l'activité des agents, mesurée par leur quotité de temps de travail et par leur période d'activité sur l'année :

ETPT = Effectifs physiques * quotité de temps de travail * période d'activité dans l'année

Exemple : un agent à temps plein (quotité de travail = 100 %) présent toute l'année correspond à 1 ETPT ; un agent à temps partiel, à 80 % (quotité de travail = 80 %) présent toute l'année correspond à 0,8 ETPT ; un agent à temps partiel, à 80 % (quotité de travail = 80 %) présent la moitié de l'année (ex : CDD de 6 mois, recrutement à mi-année) correspond à 0,4 ETPT (0,8 * 6 / 12).

(5) Par exemple : emplois dont les missions ne correspondent pas à un cadre d'emploi existant, « emplois spécifiques » régis par l'article 139 ter de la loi n° 84-53 du 26 janvier 1984 etc.

IV – ANNEXES

AUTRES ELEMENTS D'INFORMATIONS – ETAT DU PERSONNEL AU 31/12/N

C1.1

C1.1 – ETAT DU PERSONNEL AU 31/12/N (suite)

AGENTS NON TITULAIRES EN FONCTION AU 31/12/N	CATEGORIES (1)	SECTEUR (2)	REMUNERATION (3)		CONTRAT	
			Indice (8)	Euros	Fondement du contrat (4)	Nature du contrat (5)
Agents occupant un emploi permanent (6)				0,00		
Adjt tech	C	TECH	367	0,00	3-a°	CDD
Agents occupant un emploi non permanent (7)				0,00		
TOTAL GENERAL				0,00		

(1) CATEGORIES: A, B et C.

(2) SECTEUR ADM : Administratif.
 TECH : Technique.
 URB : Urbanisme (dont aménagement urbain).
 S : Social.
 MS : Médico-social.
 MT : Médico-technique.
 SP : Sportif.
 CULT : Culturel.
 ANIM : Animation.
 PM : Police.
 OTR : Missions non rattachables à une filière.

(3) REMUNERATION : Référence à un indice brut (indiquer le niveau de l'indice brut) de la fonction publique ou en euros annuels bruts (indiquer l'ensemble des éléments de la rémunération brute annuelle).

(4) CONTRAT : Motif du contrat (loi du 26 janvier 1984 modifiée) :

3-a° : article 3, 1er alinéa : accroissement temporaire d'activité.
 3-b : article 3, 2ème alinéa : accroissement saisonnier d'activité.
 3-1 : remplacement d'un fonctionnaire autorisé à servir à temps partiel ou indisponible (maladie, maternité...).
 3-2 : vacance temporaire d'un emploi.
 3-3-1° : absence de cadre d'emplois de fonctionnaires susceptibles d'assurer les fonctions correspondantes.
 3-3-2° : emplois du niveau de la catégorie A lorsque les besoins des services ou la nature des fonctions le justifient.
 3-3-3° : emplois de secrétaire de mairie des communes de moins de 1 000 habitants et de secrétaire des groupements composés de communes dont la population moyenne est inférieure à ce seuil.
 3-3-4° : emplois à temps non complet des communes de moins de 1 000 habitants et des groupements composés de communes dont la population moyenne est inférieure à ce seuil, lorsque la quotité de temps de travail est inférieure à 50 %.
 3-3-5° : emplois des communes de moins de 2 000 habitants et des groupements de communes de moins de 10 000 habitants dont la création ou la suppression dépend de la décision d'une autorité qui s'impose à la collectivité ou à l'établissement en matière de création, de changement de périmètre ou de suppression d'un service public.
 3-4 : article 21 de la loi n° 2012-347 : contrat à durée indéterminée obligatoirement proposée à un agent contractuel.
 38 : article 38 travailleurs handicapés catégorie C.
 47 : article 47 recrutements directs sur emplois fonctionnels
 110 : article 110 collaborateurs de groupes de cabinets.
 110-1 : collaborateurs de groupes d'élus.
 A : autres (préciser).

(5) Indiquer si l'agent contractuel est titulaire d'un contrat à durée déterminée (CDD) ou d'un contrat à durée indéterminée (CDI). Les contrats particuliers devront être labellisés « A / autres » et feront l'objet d'une précision (ex : « contrats aidés »).

(6) Occupent un emploi permanent de la fonction publique territoriale, les agents non titulaires recrutés sur le fondement des articles 3-1, 3-2, 3-3, 38 et 47 de la loi n° 84-53 du 26 janvier 1984, ainsi que les agents qui sont titulaires d'un contrat à durée indéterminée pris sur le fondement de l'article 21 de la loi n° 2012-347.

(7) Occupent un emploi non permanent de la fonction publique territoriale, les agents non titulaires recrutés sur le fondement des articles 3, 110 et 110-1.

(8) Si un contrat fixe comme référence de rémunération un traitement hors échelle, il convient de mentionner le chevron conformément à l'article 6 décret 85-1148 du 20 octobre 1985.

IV – ANNEXES	
AUTRES ELEMENTS D'INFORMATIONS	
ETAT DU PERSONNEL DE LA COLLECTIVITE OU DE L'ETABLISSEMENT DE RATTACHEMENT EMPLOYE PAR LA REGIE	C1.2

C1.2 – ETAT DU PERSONNEL DE LA COLLECTIVITE OU DE L'ETABLISSEMENT DE RATTACHEMENT EMPLOYE PAR LA REGIE (1)

AGENTS TITULAIRES OU NON	CATEGORIES	EFFECTIFS	MONTANT PREVU A L'ARTICLE 6215
		0	0,00
TOTAL GENERAL		0	0,00

(1) Cette annexe est servie s'il s'agit d'un budget annexé au budget d'une collectivité locale ou d'un établissement public local et si la collectivité de rattachement a mis à disposition du personnel en vue de l'exploitation du service.

IV – ANNEXES
**AUTRES ELEMENTS D'INFORMATION
PRESENTATION AGREGÉE DU BUDGET PRINCIPAL DU SPIC ET DES BUDGETS ANNEXES
(uniquement pour les SPIC dotés de l'autonomie financière et de la personnalité morale)**
C4**C4 – PRESENTATION AGREGÉE DU BUDGET PRINCIPAL DU SPIC ET DES BUDGETS ANNEXES****1 – BUDGET PRINCIPAL DU SPIC**

SECTION	Crédits ouverts (1)	Réalisations	Restes à réaliser	Total (2)
EXPLOITATION				
DEPENSES	26 961 031,16	16 891 483,21	0,00	16 891 483,21
RECETTES	26 961 031,16	19 102 084,78	0,00	19 102 084,78
INVESTISSEMENT				
DEPENSES	25 269 100,79	6 788 075,84	6 445 848,12	13 233 923,96
RECETTES	25 269 100,79	6 497 607,83	3 780 449,11	10 278 056,94

(1) Cumul du BP, BS et DM.

(2) Cumul des réalisations et restes à réaliser.

2 – BUDGETS ANNEXES (autant de tableaux que de budget) (1)

BUDGET 000032023 60001 - OFFICE DE TOURISME COMMUNAUTAIRE / Numéro SIRET : 24640175600035				
SECTION	Crédits ouverts (1)	Réalisations	Restes à réaliser	Total (2)
EXPLOITATION				
DEPENSES	508 926,00	426 771,53	0,00	426 771,53
RECETTES	508 926,00	377 677,66	0,00	377 677,66
INVESTISSEMENT				
DEPENSES	28 797,03	9 828,00	0,00	9 828,00
RECETTES	28 797,03	3 996,20	0,00	3 996,20

BUDGET 000082023 60003 - PISCINE NAYEO / Numéro SIRET : 24640175600084				
SECTION	Crédits ouverts (1)	Réalisations	Restes à réaliser	Total (2)
EXPLOITATION				
DEPENSES	1 446 566,00	1 285 489,12	0,00	1 285 489,12
RECETTES	1 446 566,00	1 285 489,12	0,00	1 285 489,12
INVESTISSEMENT				
DEPENSES	1 636 723,50	303 154,42	19 614,64	322 769,06
RECETTES	1 636 723,50	238 629,47	0,00	238 629,47

BUDGET 000052023 60002 - ZONE COMMUNAUTAIRE DE BAUDREIX / Numéro SIRET : 24640175600050				
SECTION	Crédits ouverts (1)	Réalisations	Restes à réaliser	Total (2)
EXPLOITATION				
DEPENSES	26 221,60	1 241 837,62	0,00	1 241 837,62
RECETTES	26 221,60	1 234 288,24	0,00	1 234 288,24
INVESTISSEMENT				
DEPENSES	775 000,00	513 201,10	0,00	513 201,10
RECETTES	775 000,00	1 232 719,82	0,00	1 232 719,82

BUDGET 000022023 60004 - P.A.E. MONPLAISIR / Numéro SIRET : 24640175600027				
SECTION	Crédits ouverts (1)	Réalisations	Restes à réaliser	Total (2)
EXPLOITATION				
DEPENSES	144 241,97	11 476,95	0,00	11 476,95
RECETTES	144 241,97	0,00	0,00	0,00
INVESTISSEMENT				
DEPENSES	54 213,02	0,00	0,00	0,00



BUDGET 000022023 60004 - P.A.E. MONPLAISIR / Numéro SIRET : 24640175600027				
SECTION	Crédits ouverts (1)	Réalisations	Restes à réaliser	Total (2)
RECETTES	54 213,02	0,00	0,00	0,00

BUDGET 000072023 60005 - Extension P.A.E. Monplaisir / Numéro SIRET : 24640175600068				
SECTION	Crédits ouverts (1)	Réalisations	Restes à réaliser	Total (2)
EXPLOITATION				
DEPENSES	3 486 874,58	1 940 596,18	0,00	1 940 596,18
RECETTES	3 486 874,58	1 275 442,11	0,00	1 275 442,11
INVESTISSEMENT				
DEPENSES	3 013 651,58	1 084 471,11	0,00	1 084 471,11
RECETTES	3 013 651,58	1 863 778,03	0,00	1 863 778,03

BUDGET 000062023 60006 - ZAE de Coarrazze / Numéro SIRET : 24640175600076				
SECTION	Crédits ouverts (1)	Réalisations	Restes à réaliser	Total (2)
EXPLOITATION				
DEPENSES	211 290,00	67 163,19	0,00	67 163,19
RECETTES	211 290,00	68 448,19	0,00	68 448,19
INVESTISSEMENT				
DEPENSES	132 205,00	66 546,19	0,00	66 546,19
RECETTES	132 205,00	64 755,19	0,00	64 755,19

BUDGET 000092023 60007 - Photovoltaïque Assat / Numéro SIRET : 24640175600092				
SECTION	Crédits ouverts (1)	Réalisations	Restes à réaliser	Total (2)
EXPLOITATION				
DEPENSES	72 612,39	29 755,74	0,00	29 755,74
RECETTES	72 612,39	78 528,79	0,00	78 528,79
INVESTISSEMENT				
DEPENSES	109 104,16	15 418,83	0,00	15 418,83
RECETTES	109 104,16	17 505,00	0,00	17 505,00

BUDGET 000102023 60008 - Zone Clément Ader / Numéro SIRET : 24640175600100				
SECTION	Crédits ouverts (1)	Réalisations	Restes à réaliser	Total (2)
EXPLOITATION				
DEPENSES	263 408,69	830,14	0,00	830,14
RECETTES	263 408,69	27,16	0,00	27,16
INVESTISSEMENT				
DEPENSES	195 828,35	0,00	0,00	0,00
RECETTES	195 828,35	0,00	0,00	0,00

BUDGET 000112023 60009 - Assainissement / Numéro SIRET : 24640175600118				
SECTION	Crédits ouverts (1)	Réalisations	Restes à réaliser	Total (2)
EXPLOITATION				
DEPENSES	5 092 308,04	2 597 426,05	0,00	2 597 426,05
RECETTES	5 092 308,04	3 181 894,38	0,00	3 181 894,38
INVESTISSEMENT				
DEPENSES	6 156 684,15	2 897 024,26	87 924,22	2 984 948,48
RECETTES	6 156 684,15	2 531 165,35	0,00	2 531 165,35

BUDGET 000122023 60010 - Eau / Numéro SIRET : 24640175600126				
SECTION	Crédits ouverts (1)	Réalisations	Restes à réaliser	Total (2)

EXPLOITATION				
DEPENSES	5 917 262,28	2 769 685,31	0,00	2 769 685,31
RECETTES	5 917 262,28	3 810 003,31	0,00	3 810 003,31
INVESTISSEMENT				
DEPENSES	5 105 078,25	2 140 920,18	184 268,05	2 325 188,23
RECETTES	5 105 078,25	680 749,59	0,00	680 749,59

BUDGET 000132023 60011 - GEMAPI / Numéro SIRET : 24640175600134

SECTION	Crédits ouverts (1)	Réalisations	Restes à réaliser	Total (2)
EXPLOITATION				
DEPENSES	408 200,00	356 885,28	0,00	356 885,28
RECETTES	408 200,00	420 717,99	0,00	420 717,99
INVESTISSEMENT				
DEPENSES	312 635,86	10 979,34	0,00	10 979,34
RECETTES	312 635,86	105 894,11	0,00	105 894,11

BUDGET 000142023 60012 - Eaux pluviales / Numéro SIRET : 24640175600159

SECTION	Crédits ouverts (1)	Réalisations	Restes à réaliser	Total (2)
EXPLOITATION				
DEPENSES	437 580,29	78 583,17	0,00	78 583,17
RECETTES	437 580,29	229 632,48	0,00	229 632,48
INVESTISSEMENT				
DEPENSES	3 602 366,00	357 374,76	0,00	357 374,76
RECETTES	3 602 366,00	98 764,76	0,00	98 764,76

BUDGET 000152023 60013 - Zone Aéropolis / Numéro SIRET : 24640175600142

SECTION	Crédits ouverts (1)	Réalisations	Restes à réaliser	Total (2)
EXPLOITATION				
DEPENSES	13 440 868,05	7 245 784,65	0,00	7 245 784,65
RECETTES	13 440 868,05	6 872 509,26	0,00	6 872 509,26
INVESTISSEMENT				
DEPENSES	11 630 578,39	7 455 911,27	0,00	7 455 911,27
RECETTES	11 630 578,39	6 770 825,05	0,00	6 770 825,05

BUDGET 000162023 60014 - ZAE d'Asson / Numéro SIRET : 24640175600167

SECTION	Crédits ouverts (1)	Réalisations	Restes à réaliser	Total (2)
EXPLOITATION				
DEPENSES	1 360 420,49	338 992,44	0,00	338 992,44
RECETTES	1 360 420,49	338 242,44	0,00	338 242,44
INVESTISSEMENT				
DEPENSES	953 163,69	283 601,44	0,00	283 601,44
RECETTES	953 163,69	275 213,69	0,00	275 213,69

BUDGET 000172023 60015 - CCPN IMMOBILIER LOCATIF ECO / Numéro SIRET : 24640175600175

SECTION	Crédits ouverts (1)	Réalisations	Restes à réaliser	Total (2)
EXPLOITATION				
DEPENSES	75 301,00	4 197,00	0,00	4 197,00
RECETTES	75 301,00	9 250,00	0,00	9 250,00
INVESTISSEMENT				



BUDGET 000172023 60015 - CCPN IMMOBILIER LOCATIF ECO / Numéro SI				
SECTION	Crédits ouverts (1)	Réalisations	Restes à réaliser	Total (2)
DEPENSES	40 000,00	0,00	0,00	0,00
RECETTES	40 000,00	0,00	0,00	0,00

(1) Cumul du BP, BS et DM.

(2) Cumul des réalisations et restes à réaliser.

3 – PRESENTATION AGRÉGÉE

SECTION	Crédits ouverts (1)	Réalisations	Restes à réaliser	Total (2)
EXPLOITATION				
DEPENSES	59 853 112,54	35 286 957,58	0,00	35 286 957,58
RECETTES	59 853 112,54	38 284 235,91	0,00	38 284 235,91
INVESTISSEMENT				
DEPENSES	59 015 129,77	21 926 506,74	6 737 655,03	28 664 161,77
RECETTES	59 015 129,77	20 381 604,09	3 780 449,11	24 162 053,20
TOTAL AGREGE DES DEPENSES	118 868 242,31	57 213 464,32	6 737 655,03	63 951 119,35
TOTAL AGREGE DES RECETTES	118 868 242,31	58 665 840,00	3 780 449,11	62 446 289,11

(1) Cumul du BP, BS et DM.

(2) Cumul des réalisations et restes à réaliser.

IV – ANNEXES

ARRETE ET SIGNATURES

Nombre de membres en exercice : 52
 Nombre de membres présents : 0
 Nombre de suffrages exprimés : 0
 VOTES :
 Pour : 0
 Contre : 0
 Abstentions : 0

Date de convocation : 27/03/2024

Présenté par (1) le Président Christian PETCHOT-BACQUÉ,
 A Bénéjacq le 08/04/2024
 (1) le Président Christian PETCHOT-BACQUÉ,

Délibéré par l'assemblée (2), réunie en session ordinaire
 A Bénéjacq, le 08/04/2024
 Les membres de l'assemblée délibérante (2),(3),

AURIGNAC Michel , Conseiller communautaire	
BARBE-BARRAILH Jean-Laurent , Conseiller communautaire	
BASSE-CATHALINAT Jean-Pierre , Conseiller communautaire	
BERCHON Jean-Marie , Conseiller communautaire	
BOURDAA Bruno , Conseiller communautaire	
BROGNOLI Katty , Conseiller communautaire	
CABANNE Pascal , Conseiller communautaire	
CALAS Serge , Conseiller communautaire	
CANTON Marc , Conseiller communautaire	
CAPERET Alain , Conseiller communautaire	
CASTAIGNAU Serge , Conseiller communautaire	
CAUSSE Philippe , Conseiller communautaire	
CAZALA-CROUTZET Marie-Ange , Conseiller communautaire	
CAZET Michel , Conseiller communautaire	
CHABROUT Guy , Conseiller communautaire	
COURADET Sébastien , Conseiller communautaire	
DAUGAS Sylvie , Conseiller communautaire	
DEQUIDT Alain , Conseiller communautaire	
DOUSSINE Roger , Conseiller communautaire	
DUFAU Marc , Conseiller communautaire	
DURAND Pascale , Conseiller communautaire	



IV – ANNEXES
ARRETE ET SIGNATURES

ESCALE Francis , Conseiller communautaire	
FAUX Jean-Pierre , Conseiller communautaire	
FRAIZE Cyrille , Conseiller communautaire	
GARROCQ Anne-Marie , Conseiller communautaire	
GRACCIA Alain , Conseiller communautaire	
HUROU Nicole , Conseiller communautaire	
LABAT Marc , Conseiller communautaire	
LACARRERE Florent , Conseiller communautaire	
LACROUX Philippe , Conseiller communautaire	
LAFFITTE Jean-Jacques , Conseiller communautaire	
LESCLOUPÉ François , Conseiller communautaire	
LORRY Béatrice , Conseiller communautaire	
LUCANTE Michel , Conseiller communautaire	
MADEC Cédric , Conseiller communautaire	
MALDONADO Marie , Conseiller communautaire	
MIDOT Patrick , Conseiller communautaire	
MINVIELLE Michel , Conseiller communautaire	
MULLER Véronique , Conseiller communautaire	
PARGADE Didier , Conseiller communautaire	
PETCHOT-BACQUE Christian , Président	
PRAT Séverine , Conseiller communautaire	
PUBLIUS Françoise , Conseiller communautaire	
PUYAL Bernard , Conseiller communautaire	
PUYOU Ena , Conseiller communautaire	
RHAUT Jean-Christphe , Conseiller communautaire	
SARTHOU Julie , Conseiller communautaire	
TOUSSAINT Coralie , Conseiller communautaire	
VANHOOREN Audrey , Conseiller communautaire	
VIGNAU Hubert , Conseiller communautaire	

IV – ANNEXES
ARRETE ET SIGNATURES

VIRTO Stéphane , Conseiller communautaire	
d'ARROS Gérard , Conseiller communautaire	

Certifié exécutoire par (1) le Président Christian PETCHOT-BACQUÉ, compte tenu de la transmission en préfecture, le , et de la publication le

A ,le

(1) Indiquer le « président du conseil d'administration » ou l'exécutif de la collectivité de rattachement : maire, président du conseil général,...

(2) L'assemblée délibérante étant : le Conseil communautaire.

(3) L'ajout des signataires est désormais facultatif.