



REPUBLIQUE FRANÇAISE

60000 - CC du Pays de Nay (M57) Communauté de communes

Numéro SIRET : 24640175600019
Poste comptable : SGC DE NAY MORLAAS

Budget primitif relatif à l'exercice 2026 voté par Nature

Budget annexe : 60000 - CC du Pays de Nay

Instruction budgétaire et comptable M. 57
applicable aux collectivités territoriales, leurs groupements et leurs établissements
publics

Sommaire

I - Informations générales

A - Informations statistiques, fiscales et financières	4
B - Modalités de vote du budget	5
C1 - Exécution du budget de l'exercice précédent - Résultats	6
C2 - Exécution du budget de l'exercice précédent - RAR Dépenses	7
C3 - Exécution du budget de l'exercice précédent - RAR Recettes	9

II - Présentation générale du budget

A - Vue d'ensemble - Vote et reports	10
B1 - Présentation des AP votées	11
B2 - Présentation des AE votées	12
C1 - Equilibre financier du budget - Investissement	13
C2 - Equilibre financier du budget - Fonctionnement	16
D1 - Balance générale - Dépenses	18
D2 - Balance générale - Recettes	20

III - Vote du budget

A - Section d'investissement - Vue d'ensemble	22
A1 - Section d'investissement - Dépenses - Détail par article	26
A2.1 - Section d'investissement - Dépenses - Vue d'ensemble des opérations d'équipement	29
A2.2 - Section d'investissement - Dépenses - Détail des opérations d'équipement gérées en AP	30
A2.3 - Section d'investissement - Dépenses - Détail des opérations d'équipement gérées hors AP	31
A3 - Section d'investissement - Recettes - Détail par article	57
B - Section de fonctionnement - Vue d'ensemble	60
B1 - Section de fonctionnement - Dépenses - Détail par article	63
B2 - Section de fonctionnement - Recettes - Détail par article	68

IV - Annexes

A - Présentation croisée

A1 - Section d'investissement - Vue d'ensemble	71
A1.01 - Opérations non ventilables	74
A1.900 - Fonction 0 - Services généraux	75
A1.900-5 - Fonction 0-5 - Gestion des fonds européens	78
A1.901 - Fonction 1 - Sécurité	79
A1.902 - Fonction 2 - Enseignement, formation professionnelle et apprentissage	80
A1.903 - Fonction 3 - Culture, vie sociale, jeunesse, sports et loisirs	83
A1.904 - Fonction 4 - Santé et action sociale (hors RSA)	86
A1.904-4 - Fonction 4-4 - RSA	89
A1.905 - Fonction 5 - Aménagement des territoires et habitat	90
A1.906 - Fonction 6 - Action économique	93
A1.907 - Fonction 7 - Environnement	95
A1.908 - Fonction 8 - Transports	98
A2 - Section de fonctionnement - Vue d'ensemble	102
A2.01 - Opérations non ventilables	104
A2.930 - Fonction 0 - Services généraux	105
A2.930-5 - Fonction 0-5 - Gestion des fonds européens	108
A2.931 - Fonction 1 - Sécurité	109
A2.932 - Fonction 2 - Enseignement, formation professionnelle et apprentissage	110
A2.933 - Fonction 3 - Culture, vie sociale, jeunesse, sports et loisirs	113
A2.934 - Fonction 4 - Santé et action sociale (hors APA et RSA/Régularisation de RMI)	119
A2.934-3 - Fonction 4-3 - APA	124
A2.934-4 - Fonction 4-4 - RSA/Régularisation de RMI	125
A2.935 - Fonction 5 - Aménagement des territoires et habitat	126
A2.936 - Fonction 6 - Action économique	129
A2.937 - Fonction 7 - Environnement	131
A2.938 - Fonction 8 - Transports	137

B - Annexes patrimoniales

B1.1 - Etat de la dette - Détail des crédits de trésorerie	Sans Objet
B1.2 - Etat de la dette - Répartition par nature de dette	141
B1.3 - Etat de la dette - Répartition par structure de taux	145
B1.4 - Etat de la dette - Typologie de la répartition de l'encours	147

B1.5 - Etat de la dette - Détail des opérations de couverture	
B1.6 - Etat de la dette - Dette pour financer l'emprunt d'un autre organisme	
B1.7 - Etat de la dette - Autres dettes	
B2 - Méthodes utilisées pour les amortissements	
B3.1 - Etat des provisions constituées	151
B3.2 - Etalement des provisions	153
B4 - Etat des charges transférées	Sans Objet
B5 - Détail des chapitres d'opérations pour comptes de tiers	154
B6 - Prêts	157
B7.1 - Etat synthétique des engagements donnés	158
B7.2 - Etat synthétique des engagements reçus	Sans Objet
B7.3 - Etat des emprunts garantis	159
B7.4 - Calcul du ratio d'endettement relatif aux emprunts garantis	160
B7.5 - Etat des contrats de crédit-bail	Sans Objet
B7.6 - Etat des marchés de partenariat	Sans Objet
B7.7 - Etat des recettes grevées d'affectation spéciale	Sans Objet
B7.8 - Autres engagements donnés	Sans Objet
B7.9 - Autres engagements reçus	Sans Objet
B8 - Subventions versées	161
B9 - Etat du personnel	162
B10 - Liste des organismes dans lesquels la collectivité a pris un engagement financier	Sans Objet
B11.1 - Liste des organismes de regroupement	167
B11.2 - Liste des établissements publics créés	Sans Objet
B11.3 - Liste des services individualisés dans un budget annexe	Sans Objet
C - Annexes budgétaires	
C1.1 - Equilibre budgétaire	168
C1.2 - Equilibre budgétaire - Dépenses	169
C1.3 - Equilibre budgétaire - Recettes	170
D - Autres éléments d'information	
D1 - Liste des services assujettis à la TVA et non érigés en budget annexe	Sans Objet
D2.1 - Services ferroviaires régionaux des voyageurs - Volet 1 : Budget	Sans Objet
D2.2 - Services ferroviaires régionaux des voyageurs - Volet 2 : Compte d'exploitation	Sans Objet
D3 - Décisions en matière de taux	172
D4.1 - Etats de la répartition de la TEOM - Investissement	173
D4.2 - Etats de la répartition de la TEOM - Fonctionnement	175
D5.1 - Etats des dépenses et recettes des services d'eau et d'assainissement - Fonctionnement (2)	Sans Objet
D5.2 - Etats des dépenses et recettes des services d'eau et d'assainissement - Investissement (2)	Sans Objet
V - Arrêté et signatures	
A - Arrêté et signatures	178

Préciser, pour chaque annexe, si l'état est joint ou sans objet.

Dans l'ensemble des tableaux, les cases grisées ne doivent pas être remplies.

Conformément à l'instruction budgétaire et comptable, il convient de mentionner que :

dans la présentation croisée, la rubrique fonctionnelle 01 – Opérations non ventilables comprend les impôts et taxes non affectés, les dotations et participations, la dette et les opérations financières, les opérations patrimoniales en investissement, les frais de fonctionnement des groupes d'élus en fonctionnement ;
les opérations d'ordre doivent figurer en italique.

(1) A utiliser également par les collectivités de moins de 3500 habitants qui mobiliseraient des AP-AE régies par l'article L.5217-10-7 du CGCT après avoir adopté un règlement budgétaire et financier conformément à l'article L. 5217-10-9. Si la collectivité opte pour ce régime, la collectivité ne renseigne pas les annexes C2.1 et C2.2 de la partie IV « Annexes ». Les projets de dotations d'AP-AE inscrits sur les annexes B1 et B2 de la partie II apparaissent alors dans les états de la partie III « Vote du budget », sinon les montants dans les champs AP-AE sont par convention de 0.

(2) Cet état ne peut être produit que par les communes dont la population est inférieure à 500 habitants et qui gèrent les services de distribution de l'eau potable et d'assainissement sous forme de régie simple sans budget annexe (art. L. 2221-11 du CGCT)

I – INFORMATIONS GENERALES

INFORMATIONS STATISTIQUES, FISCALES ET FINANCIERES

Informations statistiques

	Valeurs
Population totale	30510

Informations fiscales (N-2)

	Collectivité
Indicateur de ressources fiscales ou potentiel fiscal par habitant (1)	10919825

Informations financières – ratios

	Valeurs
1 Dépenses réelles de fonctionnement / population	949.4
2 Recettes réelles de fonctionnement / population	638.86
3 Dépenses d'équipement brut / population	244.11
4 Encours de dette / population (2) (3)	169.13
5 DGF / population	37.25
6 Dépenses de personnel / dépenses réelles de fonctionnement (4)	14.59 %
7 Dépenses réelles de fonctionnement et remboursement annuel de la dette en capital / recettes réelles de fonctionnement (4)	152.0702 %
8 Dépenses d'équipement brut / recettes réelles de fonctionnement	38.21 %
9 Encours de la dette / recettes réelles de fonctionnement (2) (3) (4)	26.4729 %
10 Epargne brute / recettes réelles de fonctionnement (2) (4)	-48.61 %

(1) A renseigner selon les dispositions législatives et réglementaires applicables à la collectivité. Informations comprises dans la fiche de répartition de la DGF de l'exercice N-1, établie sur la base des informations N-2 (transmise par les services préfectoraux).

(2) Les ratios s'appuyant sur l'encours de la dette se calculent à partir du montant de la dette au 1^{er} janvier N.

(3) L'encours de dette doit comprendre les avances remboursables consenties au titre de l'article 25 de la loi n° 2020-935 du 30 juillet 2020 de finances rectificative pour 2020, portant attribution des avances remboursables sur les recettes fiscales prévues aux articles 1594 A et 1595 du code général des impôts

(4) Pour les syndicats mixtes, seules ces données sont à renseigner.



I – INFORMATIONS GENERALES

MODALITES DE VOTE DU BUDGET

- I – L'assemblée délibérante décide de voter le présent budget :
- au niveau du chapitre (1) pour la section d'investissement ;
 - au niveau du chapitre (1) pour la section de fonctionnement ;
 - avec (2) vote formel sur les chapitres « opérations d'équipement » ;
 - sans (2) vote formel sur chacun des chapitres.

La liste des articles spécialisés sur lesquels l'ordonnateur ne peut procéder à des virements d'article à article est la suivante :

II – En l'absence de mention au paragraphe I ci-dessus, le budget est réputé voté par chapitre, sans vote formel sur chacun des chapitres, en fonctionnement et en investissement sans vote formel pour les chapitres « opération d'équipement ».

III – Conformément à l'article L. 1612-28 du CGCT, l'assemblée délibérante autorise le président à opérer des virements de crédits de paiement de chapitre à chapitre, à l'exclusion des crédits relatifs aux dépenses de personnel, dans les limites suivantes (3) :

- Fonctionnement : 7.5 %
- Investissement : 7.5%

IV – En l'absence de mention au paragraphe III ci-dessus, le président est réputé ne pas avoir reçu l'autorisation de l'assemblée délibérante de pratiquer des virements de crédits de paiement de chapitre à chapitre.

V – Les provisions sont budgétaires (4).

VI – La comparaison s'effectue par rapport au budget cumulé (5) de l'exercice précédent.

VII – Le présent budget a été voté avec reprise des résultats de l'exercice N-1 après le vote du compte administratif (6).

(1) A compléter par « du chapitre » ou « de l'article ».

(2) Indiquer « avec » ou « sans ».

(3) Au maximum dans la limite de 7,5% des dépenses réelles de chaque section.

(4) A compléter par un seul des deux choix suivants, selon les dispositions législatives et réglementaires applicables à la collectivité :

- semi budgétaire ;
- budgétaire par délibération N°... du ...

(5) Indiquer « primitif » ou « cumulé ». Budget cumulé = BP + BS + DM.

(6) A compléter par un seul des trois choix suivants :

- sans reprise des résultats de l'exercice N-1 ;
- avec reprise des résultats de l'exercice N-1 ;
- avec reprise anticipée des résultats de l'exercice N-1.

I – INFORMATIONS GENERALES**EXECUTION DU BUDGET DE L'EXERCICE PRECEDENT – RESULTATS (1)**

RESULTAT DE L'EXERCICE N-1						
	Dépenses	Recettes	Solde d'exécution ou résultat reporté		Résultat ou solde (A) (2)	
TOTAL DU BUDGET	24 072 973,41	26 936 894,18	12 112 132,35	A1	14 976 053,12	
Investissement	4 932 956,70	6 694 345,15	(3) 1 644 962,98	A2	3 406 351,43	
Fonctionnement	19 140 016,71	20 242 549,03	(4) 10 467 169,37	A3	11 569 701,69	

RESTES A REALISER N-1						
	Dépenses		Recettes		Solde (B)	
TOTAL des RAR	I + II	1 595 352,44	III + IV	3 720 127,45	B1	2 124 775,01
Investissement	I	1 595 352,44	III	3 720 127,45	B2	2 124 775,01
Fonctionnement	II	0,00	IV	0,00	B3	0,00

RESULTAT CUMULE = (A) + (B) (5)			
TOTAL	A1 + B1		17 100 828,13
Investissement	A2 + B2		5 531 126,44
Fonctionnement	A3 + B3		11 569 701,69

(1) État à compléter uniquement en cas de reprise des résultats anticipés ou définitifs de l'exercice N-1.

(2) Indiquer le signe – si dépenses > recettes, et + si recettes > dépenses.

(3) Solde d'exécution de N-2 reporté sur la ligne budgétaire 001 de l'exercice N-1. Indiquer le signe – si dépenses > recettes, et + si recettes > dépenses.

(4) Résultat de fonctionnement reporté sur la ligne budgétaire 002 de l'exercice N-1. Indiquer le signe – si déficitaire, et + si excédentaire.

(5) Indiquer le signe – si déficit et + si excédent.

I – INFORMATIONS GENERALES**EXECUTION DU BUDGET DE L'EXERCICE PRECEDENT – RAR DEPENSES****DETAIL DES RESTES A REALISER N-1 EN DEPENSES (1)**

Chap. / art. (2)	Libellé	Dépenses engagées non mandatées
SECTION D'INVESTISSEMENT – TOTAL		(I) 1 595 352,44
018	RSA	0,00
10	Dotations, fonds divers et réserves	0,00
13	Subventions d'investissement (3)	0,00
16	Emprunts et dettes assimilées	0,00
18	Cpte de liaison : affectation (BA,régie)	0,00
101	Opération d'équipement n° 101	49 427,49
102	Opération d'équipement n° 102	64 110,46
109	Opération d'équipement n° 109	50 072,40
111	Opération d'équipement n° 111	34 000,00
112	Opération d'équipement n° 112	49 050,00
38	Opération d'équipement n° 38	5 280,00
44	Opération d'équipement n° 44	14 500,00
49	Opération d'équipement n° 49	3 182,64
64	Opération d'équipement n° 64	24 952,02
72	Opération d'équipement n° 72	7 500,00
74	Opération d'équipement n° 74	58 394,77
81	Opération d'équipement n° 81	12 600,00
83	Opération d'équipement n° 83	166 283,00
87	Opération d'équipement n° 87	11 064,00
89	Opération d'équipement n° 89	544 164,08
90	Opération d'équipement n° 90	80 000,00
99	Opération d'équipement n° 99	68 854,00
20	Immobilisations incorporelles (sauf le 204) (3)	0,00
204	Subventions d'équipement versées (3) (5)	0,00
21	Immobilisations corporelles (3)	0,00
22	Immobilisations reçues en affectation (3)	0,00
23	Immobilisations en cours (sauf 2324) (3)	0,00
26	Participations et créances rattachées	0,00
27	Autres immobilisations financières (3)	5 000,00
45	Chapitres d'opérations pour compte de tiers	346 917,58
458110	Calvaire Lestelle-Bétharram	1 017,58
458124	Projet Soulor	345 900,00
SECTION DE FONCTIONNEMENT – TOTAL		(II) 0,00
011	Charges à caractère général (4)	0,00
012	Charges de personnel et frais assimilés (4)	0,00
014	Atténuations de produits	0,00
016	APA	0,00
017	RSA / Régularisations de RMI	0,00
65	Autres charges de gestion courante (4)	0,00
6586	Frais fonctionnement des groupes d'élus	0,00
66	Charges financières	0,00
67	Charges spécifiques (4)	0,00

(1) Il s'agit des restes à réaliser établis conformément à la comptabilité d'engagement annuelle. A imputer uniquement en cas de reprise des résultats anticipés ou définitifs de l'exercice

précédent.

Les restes à réaliser de la section de fonctionnement correspondent : en dépenses, aux dépenses engagées non mandatées et non rattachées telles qu'elles ressortissent de la comptabilité des engagements ; et en recettes, aux recettes certaines n'ayant pas donné lieu à l'émission d'un titre et non rattachées.

Les restes à réaliser de la section d'investissement correspondent : en dépenses, aux dépenses engagées non mandatées au 31/12 de l'exercice précédent telles qu'elles ressortissent de la comptabilité des engagements ; et en recettes, aux recettes certaines n'ayant pas donné lieu à l'émission d'un titre au 31/12 de l'exercice précédent.

(2) Suivant le niveau de vote retenu par l'assemblée délibérante.

(3) Hors dépenses imputées au chapitre 018.

(4) Hors dépenses imputées aux chapitres 016 et 017.

(5) Le chapitre 204 « Subventions d'équipement versées » est un chapitre globalisé regroupant les comptes 204 et 2324.

I – INFORMATIONS GENERALES**EXECUTION DU BUDGET DE L'EXERCICE PRECEDENT – RAR RECETTES****DETAIL DES RESTES A REALISER N-1 EN RECETTES (1)**

Chap. / art. (2)	Libellé	Titres restant à émettre
SECTION D'INVESTISSEMENT – TOTAL		(III) 3 720 127,45
018	RSA	0,00
024	Produits des cessions d'immobilisations	0,00
10	Dotations, fonds divers et réserves	0,00
13	Subventions d'investissement (reçues) (3)	2 643 666,50
16	Emprunts et dettes assimilées	0,00
18	Cpte de liaison : affectation (BA,régie)	0,00
20	Immobilisations incorporelles (sauf 204) (3)	0,00
204	Subventions d'équipement versées (3) (5)	0,00
21	Immobilisations corporelles (3)	0,00
22	Immobilisations reçues en affectation (3)	0,00
23	Immobilisations en cours (sauf 2324) (3)	0,00
26	Participations et créances rattachées	0,00
27	Autres immobilisations financières (3)	0,00
45	Chapitres d'opérations pour compte de tiers	1 076 460,95
458210	Calvaire de Lestelle Betharram	109 963,37
458224	Projet Soulor	966 497,58
SECTION DE FONCTIONNEMENT – TOTAL		(IV) 0,00
70	Prod. services, domaine, ventes diverses	0,00
73	Impôts et taxes	0,00
731	Fiscalité locale	0,00
74	Dotations et participations (4)	0,00
75	Autres produits de gestion courante (4)	0,00
013	Atténuations de charges (4)	0,00
016	APA	0,00
017	RSA / Régularisations de RMI	0,00
76	Produits financiers	0,00
77	Produits spécifiques (4)	0,00

(1) Il s'agit des restes à réaliser établis conformément à la comptabilité d'engagement annuelle. A imputer uniquement en cas de reprise des résultats anticipés ou définitifs de l'exercice précédent.

Les restes à réaliser de la section de fonctionnement correspondent : en dépenses, aux dépenses engagées non mandatées et non rattachées telles qu'elles ressortissent de la comptabilité des engagements ; et en recettes, aux recettes certaines n'ayant pas donné lieu à l'émission d'un titre et non rattachées.

Les restes à réaliser de la section d'investissement correspondent : en dépenses, aux dépenses engagées non mandatées au 31/12 de l'exercice précédent telles qu'elles ressortissent de la comptabilité des engagements ; et en recettes, aux recettes certaines n'ayant pas donné lieu à l'émission d'un titre au 31/12 de l'exercice précédent.

(2) Suivant le niveau de vote retenu par l'assemblée délibérante.

(3) Hors recettes imputées au chapitre 018.

(4) Hors recettes imputées aux chapitres 016 et 017.

(5) Le chapitre 204 « Subventions d'équipement versées » est un chapitre globalisé regroupant les comptes 204 et 2324.

S²LO

II – PRESENTATION GENERALE DU BUDGET

VUE D'ENSEMBLE DU BUDGET – VOTE ET REPORTS

		DEPENSES	RECETTES
VOTE	Crédits d'investissement votés au titre du présent budget (y compris le compte 1068)	10 537 468,02	5 006 341,58
+		+	+
REPORTS	Restes à réaliser de l'exercice précédent (RAR N-1) (1)	1 595 352,44	3 720 127,45
	001 Solde d'exécution de la section d'investissement reporté (1)	(si solde négatif) 0,00	(si solde positif) 3 406 351,43
=		=	=
Total de la section d'investissement (2)		12 132 820,46	12 132 820,46
		+	+
VOTE	Crédits de fonctionnement votés au titre du présent budget	31 073 336,51	19 503 634,82
+		+	+
REPORTS	Restes à réaliser de l'exercice précédent (RAR N-1) (1)	0,00	0,00
	002 Résultat de fonctionnement reporté (1)	(si déficit) 0,00	(si excédent) 11 569 701,69
=		=	=
Total de la section de fonctionnement (3)		31 073 336,51	31 073 336,51
		+	+
TOTAL DU BUDGET (4)		43 206 156,97	43 206 156,97

(1) A imputer uniquement en cas de reprise des résultats anticipés ou définitifs de l'exercice précédent.

Les restes à réaliser de la section de fonctionnement correspondent : en dépenses, aux dépenses engagées non mandatées et non rattachées telles qu'elles ressortissent de la comptabilité des engagements ; et en recettes, aux recettes certaines n'ayant pas donné lieu à l'émission d'un titre et non rattachées.

Les restes à réaliser de la section d'investissement correspondent : en dépenses, aux dépenses engagées non mandatées au 31/12 de l'exercice précédent telles qu'elles ressortissent de la comptabilité des engagements ; et en recettes, aux recettes certaines n'ayant pas donné lieu à l'émission d'un titre au 31/12 de l'exercice précédent.

(2) Total de la section d'investissement = RAR + solde d'exécution reporté + crédits d'investissement votés.

(3) Total de la section de fonctionnement = RAR + résultat reporté + crédits de fonctionnement votés.

(4) Total du budget = total de la section de fonctionnement + total de la section d'investissement.

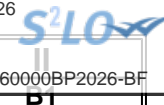

II – PRESENTATION GENERALE DU BUDGET

PRESENTATION DES AP VOTEES

AUTORISATION DE PROGRAMME (1)		Chapitre(s)	Montant
Numéro	Libellé		
TOTAL			0,00
« AP de dépenses imprévues » (2)		020	0,00
TOTAL GENERAL			0,00

(1) Il s'agit des AP nouvelles qui sont votées lors de la séance d'adoption du budget. Cela concerne des AP relatives à de nouvelles programmations pluriannuelles mais également des AP modifiant un stock d'AP existant.

(2) L'assemblée peut voter des AP de « dépenses imprévues ». Leur montant est limité à 2 % des dépenses réelles de la section correspondante. En fin d'exercice, ces AP sont automatiquement annulées si elles n'ont pas été engagées.

II – PRESENTATION GENERALE DU BUDGET

PRESENTATION DES AE VOTEES

AUTORISATION D'ENGAGEMENT (1)		Chapitre(s)	Montant
Numéro	Libellé		
TOTAL			0,00
« AE de dépenses imprévues » (2)		022	0,00
TOTAL GENERAL			0,00

(1) Il s'agit des AE nouvelles qui sont votées lors de la séance d'adoption du budget. Cela concerne des AE relatives à de nouveaux engagements pluriannuels mais également des AE modifiant un stock d'AE existant.

(2) L'assemblée peut voter des AE de « dépenses imprévues ». Leur montant est limité à 2 % des dépenses réelles de la section correspondante. En fin d'exercice, ces AE sont automatiquement annulées si elles n'ont pas été engagées.

II – PRESENTATION GENERALE DU BUDGET

EQUILIBRE FINANCIER DU BUDGET – SECTION D'INVESTISSEMENT

DEPENSES D'INVESTISSEMENT

Chap.	Libellé	Pour mémoire, budget précédent (1)	Restes à réaliser N-1	Propositions nouvelles (2)	Vote de l'assemblée	TOTAL (= RAR + vote)
018	RSA	0,00	0,00	0,00	0,00	0,00
20	Immobilisations incorporelles (sauf le 204) (y compris opérations) (3)	477 999,66	129 735,02	201 161,00	0,00	330 896,02
204	Subventions d'équipement versées (y compris opérations) (3) (8)	1 076 039,96	415 031,77	1 126 000,00	0,00	1 541 031,77
21	Immobilisations corporelles (y compris opérations) (3)	4 510 537,82	696 068,07	4 287 129,66	0,00	4 983 197,73
22	Immobilisations reçues en affectation (y compris opérations) (3) (4)	0,00	0,00	0,00	0,00	0,00
23	Immobilisations en cours (sauf 2324) (y compris opérations) (3)	4 216 505,00	2 600,00	1 833 544,00	0,00	1 836 144,00
Total des dépenses d'équipement		10 281 082,44	1 243 434,86	7 447 834,66	0,00	8 691 269,52
10	Dotations, fonds divers et réserves	0,00	0,00	0,00	0,00	0,00
13	Subventions d'investissement (3)	313 395,00	0,00	0,00	0,00	0,00
16	Emprunts et dettes assimilées	704 480,99	0,00	674 946,42	0,00	674 946,42
18	Cpte de liaison : affectation (BA,régie) (5)	0,00	0,00	0,00	0,00	0,00
26	Participations et créances rattachées	0,00	0,00	0,00	0,00	0,00
27	Autres immobilisations financières (3)	100 000,00	5 000,00	100 000,00	0,00	105 000,00
Total des dépenses financières		1 117 875,99	5 000,00	774 946,42	0,00	779 946,42
45...	Chapitres d'opérations pour compte de tiers (6)	1 478 497,18	346 917,58	128 304,86	0,00	475 222,44
Total des dépenses réelles d'investissement		12 877 455,61	1 595 352,44	8 351 085,94	0,00	9 946 438,38

040	Opérations ordre transf. entre sections (7)	12 934,97		11 956,71	0,00	11 956,71
041	Opérations patrimoniales (7)	61 180,75		2 174 425,37	0,00	2 174 425,37
Total des dépenses d'ordre d'investissement		74 115,72		2 186 382,08	0,00	2 186 382,08

TOTAL	12 951 571,33	1 595 352,44	10 537 468,02	0,00	12 132 820,46
--------------	----------------------	---------------------	----------------------	-------------	----------------------

+

D 001 SOLDE D'EXECUTION NEGATIF REPORTE OU ANTICIPE	0,00
--	-------------

=

TOTAL DES DEPENSES D'INVESTISSEMENT CUMULEES	12 132 820,46
---	----------------------

(1) Voir état I-B pour la comparaison par rapport au budget précédent.

(2) Proposition formulée par le président pour l'exercice N.

(3) Hors dépenses imputées au chapitre 018.

(4) En dépenses, le chapitre 22 retrace les travaux d'investissement réalisés sur les biens reçus en affectation. En recette, il retrace, le cas échéant, l'annulation de tels travaux effectués sur un exercice antérieur.

(5) A servir uniquement lorsque la collectivité effectue une dotation initiale en espèces au profit d'un service public non personnalisé qu'elle crée.

(6) Seul le total des opérations pour compte de tiers figure sur cet état (voir le détail en IV-B5).

(7) DF 023 = RI 021 ; DI 040 = RF 042 ; RI 040 = DF 042 ; DI 041 = RI 041.

(8) Le chapitre 204 « Subventions d'équipement versées » est un chapitre globalisé regroupant les comptes 204 et 2324.

II – PRESENTATION GENERALE DU BUDGET	II
EQUILIBRE FINANCIER DU BUDGET – SECTION D'INVESTISSEMENT	C1

RECETTES D'INVESTISSEMENT

Chap.	Libellé	Pour mémoire, budget précédent (1)	Restes à réaliser N-1	Propositions nouvelles (2)	Vote de l'assemblée	TOTAL (= RAR + vote)
018	RSA	0,00	0,00	0,00	0,00	0,00
13	Subventions d'investissement (reçues) (sauf le 138) (3)	2 527 302,26	2 643 666,50	413 500,00	0,00	3 057 166,50
16	Emprunts et dettes assimilées (4)	1 296 043,57	0,00	0,00	0,00	0,00
20	Immobilisations incorporelles (sauf le 204) (3)	0,00	0,00	0,00	0,00	0,00
204	Subventions d'équipement versées (3) (13)	0,00	0,00	0,00	0,00	0,00
21	Immobilisations corporelles (3)	345 569,68	0,00	0,00	0,00	0,00
22	Immobilisations reçues en affectation (3) (5)	0,00	0,00	0,00	0,00	0,00
23	Immobilisations en cours (sauf 2324) (3)	0,00	0,00	0,00	0,00	0,00
Total des recettes d'équipement		4 168 915,51	2 643 666,50	413 500,00	0,00	3 057 166,50
10	Dotations, fonds divers et réserves (sauf 1068)	1 114 527,00	0,00	0,00	0,00	0,00
1068	Excédents de fonctionnement capitalisés (6)	1 152 670,43	0,00	0,00	0,00	0,00
138	Autres subventions invest. non transf. (3) (7)	0,00	0,00	0,00	0,00	0,00
16	Emprunts et dettes assimilées	0,00	0,00	0,00	0,00	0,00
18	Cpte de liaison : affectation (BA,régie) (8)	0,00	0,00	0,00	0,00	0,00
26	Participations et créances rattachées	0,00	0,00	0,00	0,00	0,00
27	Autres immobilisations financières (3)	258 250,00	0,00	261 175,00	0,00	261 175,00
024	Produits des cessions d'immobilisations	0,00	0,00	0,00	0,00	0,00
Total des recettes financières		2 525 447,43	0,00	261 175,00	0,00	261 175,00
45...	Chapitres d'opérations pour le compte de tiers (9)	2 395 114,66	1 076 460,95	50 000,00	0,00	1 126 460,95
Total des recettes réelles d'investissement		9 089 477,60	3 720 127,45	724 675,00	0,00	4 444 802,45

021	Virement de la section de fonctionnement (10)	743 720,00		567 241,21	0,00	567 241,21
040	Opérations ordre transf. entre sections (10) (11)	1 412 230,00		1 540 000,00	0,00	1 540 000,00
041	Opérations patrimoniales (10)	61 180,75		2 174 425,37	0,00	2 174 425,37
Total des recettes d'ordre d'investissement		2 217 130,75		4 281 666,58	0,00	4 281 666,58

TOTAL	11 306 608,35	3 720 127,45	5 006 341,58	0,00	8 726 469,03
--------------	----------------------	---------------------	---------------------	-------------	---------------------

+

R 001 SOLDE D'EXECUTION POSITIF REPORTE OU ANTICIPE	3 406 351,43
--	---------------------

=

TOTAL DES RECETTES D'INVESTISSEMENT CUMULEES	12 132 820,46
---	----------------------

Pour information :

Il s'agit, pour un budget voté en équilibre, des ressources propres correspondant à l'excédent des recettes réelles de fonctionnement sur les dépenses réelles de fonctionnement. Il sert à financer le remboursement du capital de la dette et les nouveaux investissements de la collectivité.

**AUTOFINANCEMENT PREVISIONNEL DÉGAGÉ PAR
LA SECTION DE FONCTIONNEMENT (12)**

2 095 284,50

(1) Voir état I-B pour la comparaison par rapport au budget précédent.

(2) Proposition formulée par le président pour l'exercice N.

(3) Hors recettes imputées au chapitre 018.

(4) Sauf 165, 166 et 16449.

(5) En dépenses, le chapitre 22 retrace les travaux d'investissement réalisés sur les biens reçus en affectation. En recette, il retrace, le cas échéant, l'annulation de tels travaux effectués sur un exercice antérieur.

(6) Le compte 1068 n'est pas un chapitre mais un article du chapitre 10.

(7) Le compte 138 n'est pas un chapitre mais une subdivision du chapitre 13.

(8) A servir uniquement lorsque la collectivité effectue une dotation initiale en espèces au profit d'un service public non personnalisé

(9) Seul le total des opérations pour compte de tiers figure sur cet état (voir le détail en IV-B5).

(10) $DF\ 023 = RI\ 021$; $DI\ 040 = RF\ 042$; $RI\ 040 = DF\ 042$; $DI\ 041 = RI\ 041$.

(11) Les comptes 15, 29, 39, 49 et 59 peuvent figurer dans le détail du chapitre si la collectivité a opté pour le régime des provisions budgétaires, conformément aux dispositions législatives et réglementaires applicables.

(12) Solde de l'opération $DF\ 023 + DF\ 042 - RF\ 042$ ou solde de l'opération $RI\ 021 + RI\ 040 - DI\ 040$.

(13) Le chapitre 204 « Subventions d'équipement versées » est un chapitre globalisé regroupant les comptes 204 et 2324.

II – PRESENTATION GENERALE DU BUDGET

EQUILIBRE FINANCIER – SECTION DE FONCTIONNEMENT

DEPENSES DE FONCTIONNEMENT

Chap.	Libellé	Pour mémoire, budget précédent (1)	Restes à réaliser N-1	Propositions nouvelles (2)	Vote de l'assemblée	TOTAL (= RAR + vote)
011	Charges à caractère général (3)	5 650 769,00	0,00	5 845 402,00	0,00	5 845 402,00
012	Charges de personnel et frais assimilés (3)	4 055 735,00	0,00	4 224 921,00	0,00	4 224 921,00
014	Atténuations de produits	5 090 312,00	0,00	5 085 382,00	0,00	5 085 382,00
016	APA	0,00	0,00	0,00	0,00	0,00
017	RSA / Régularisations de RMI	0,00	0,00	0,00	0,00	0,00
65	Autres charges de gestion courante (sauf 6586) (3)	13 202 236,74	0,00	13 555 358,00	0,00	13 555 358,00
6586	Frais fonctionnement des groupes d'élus	0,00	0,00	0,00	0,00	0,00
Total des dépenses de gestion courante		27 999 052,74	0,00	28 711 063,00	0,00	28 711 063,00
66	Charges financières	242 802,48	0,00	168 232,30	0,00	168 232,30
67	Charges spécifiques (3)	7 500,00	0,00	1 100,00	0,00	1 100,00
68	Dotations aux provisions, dépréciations (semi-budgétaires) (3)	46 500,00		85 700,00	0,00	85 700,00
Total des dépenses réelles de fonctionnement		28 295 855,22	0,00	28 966 095,30	0,00	28 966 095,30

023	Virement à la section d'investissement (4)	743 720,00		567 241,21	0,00	567 241,21
042	Opérations ordre transf. entre sections (4) (5)	1 412 230,00		1 540 000,00	0,00	1 540 000,00
043	Opérations ordre intérieur de la section (4)	0,00		0,00	0,00	0,00
Total des dépenses d'ordre de fonctionnement		2 155 950,00		2 107 241,21	0,00	2 107 241,21

TOTAL	30 451 805,22	0,00	31 073 336,51	0,00	31 073 336,51
--------------	----------------------	-------------	----------------------	-------------	----------------------

+

D 002 RESULTAT REPORTE OU ANTICIPE	0,00
---	-------------

=

TOTAL DES DEPENSES DE FONCTIONNEMENT CUMULEES	31 073 336,51
--	----------------------

(1) Voir état I-B pour la comparaison par rapport au budget précédent.

(2) Proposition formulée par le président pour l'exercice N.

(3) Hors dépenses imputées aux chapitres 016 et 017.

(4) DF 023 = RI 021 ; DI 040 = RF 042 ; RI 040 = DF 042 ; DF 043 = RF 043.

(5) Les comptes 68 peuvent figurer dans le détail du chapitre si la collectivité a opté pour le régime des provisions budgétaires, conformément aux dispositions législatives et réglementaires applicables.

II – PRESENTATION GENERALE DU BUDGET**II****EQUILIBRE FINANCIER – SECTION DE FONCTIONNEMENT****C2****RECETTES DE FONCTIONNEMENT**

Chap.	Libellé	Pour mémoire, budget précédent (1)	Restes à réaliser N-1	Propositions nouvelles (2)	Vote de l'assemblée	TOTAL (= RAR + vote)
013	Atténuations de charges (3)	33 000,00	0,00	22 000,00	0,00	22 000,00
016	APA	0,00	0,00	0,00	0,00	0,00
017	RSA / Régularisations de RMI	0,00	0,00	0,00	0,00	0,00
70	Prod. services, domaine, ventes diverses	1 450 186,00	0,00	1 487 700,00	0,00	1 487 700,00
73	Impôts et taxes (sauf le 731)	6 344 188,00	0,00	6 325 155,00	0,00	6 325 155,00
731	Fiscalité locale	7 016 718,00	0,00	7 135 689,00	0,00	7 135 689,00
74	Dotations et participations (3)	5 084 779,00	0,00	4 475 596,11	0,00	4 475 596,11
75	Autres produits de gestion courante (3)	7 260,00	0,00	20 250,00	0,00	20 250,00
Total des recettes de gestion courante		19 936 131,00	0,00	19 466 390,11	0,00	19 466 390,11
76	Produits financiers	34 700,00	0,00	25 288,00	0,00	25 288,00
77	Produits spécifiques (3)	0,00	0,00	0,00	0,00	0,00
78	Reprises amort., dépréciations, prov. (semi-budgétaires) (3)	869,88		0,00	0,00	0,00
Total des recettes réelles de fonctionnement		19 971 700,88	0,00	19 491 678,11	0,00	19 491 678,11

042	Opérations ordre transf. entre sections (4) (5)	12 934,97		11 956,71	0,00	11 956,71
043	Opérations ordre intérieur de la section (4)	0,00		0,00	0,00	0,00
Total des recettes d'ordre de fonctionnement		12 934,97		11 956,71	0,00	11 956,71

TOTAL	19 984 635,85	0,00	19 503 634,82	0,00	19 503 634,82
--------------	----------------------	-------------	----------------------	-------------	----------------------

+

R 002 RESULTAT REPORTE OU ANTICIPE	11 569 701,69
---	----------------------

=

TOTAL DES RECETTES DE FONCTIONNEMENT CUMULEES	31 073 336,51
--	----------------------

Pour information :

AUTOFINANCEMENT PREVISIONNEL DÉGAGÉ AU PROFIT DE LA SECTION D'INVESTISSEMENT (6)	2 095 284,50
---	---------------------

Il s'agit, pour un budget voté en équilibre, des ressources propres correspondant à l'excédent des recettes réelles de fonctionnement sur les dépenses réelles de fonctionnement. Il sert à financer le remboursement du capital de la dette et les nouveaux investissements de la collectivité.

(1) Voir état I-B pour la comparaison par rapport au budget précédent.

(2) Proposition formulée par le président pour l'exercice N.

(3) Hors recettes imputées aux chapitres 016 et 017.

(4) DF 023 = RI 021 ; DI 040 = RF 042 ; RI 040 = DF 042 ; DF 043 = RF 043.

(5) Les comptes 78 peuvent figurer dans le détail du chapitre si la collectivité a opté pour le régime des provisions budgétaires, conformément aux dispositions législatives et réglementaires applicables.

(6) Solde de l'opération DF 023 + DF 042 – RF 042 ou solde de l'opération RI 021 + RI 040 – DI 040.

II – PRESENTATION GENERALE DU BUDGET

BALANCE GENERALE – DEPENSES

DEPENSES D'INVESTISSEMENT (y compris RAR)

INVESTISSEMENT		Opérations réelles (1)	Opérations d'ordre (2)	TOTAL
10	Dotations, fonds divers et réserves	0,00	0,00	0,00
13	Subventions d'investissement (3)	0,00	11 956,71	11 956,71
15	Provisions pour risques et charges (4)		0,00	0,00
16	Emprunts et dettes assimilées (sauf 1688 non budgétaire)	674 946,42	0,00	674 946,42
18	Cpte de liaison : affectation (BA,régie)	(7) 0,00		0,00
	Total des opérations d'équipement	8 691 269,52		8 691 269,52
20	Immobilisations incorporelles (sauf 204) (3) (5)	0,00	0,00	0,00
204	Subventions d'équipement versées (3) (5) (10)	0,00	0,00	0,00
21	Immobilisations corporelles (3) (5)	0,00	538 229,11	538 229,11
22	Immobilisations reçues en affectation (3) (5)	(8) 0,00	0,00	0,00
23	Immobilisations en cours (3) (sauf 2324) (5)	0,00	1 636 196,26	1 636 196,26
018	RSA	0,00	0,00	0,00
26	Participations et créances rattachées	0,00	0,00	0,00
27	Autres immobilisations financières (3)	105 000,00	0,00	105 000,00
28	Amortissement des immobilisations (reprises)		0,00	0,00
29	Dépréciations des immobilisations (4)		0,00	0,00
39	Dépréciation des stocks et en-cours (4)		0,00	0,00
3...	Stocks et en-cours		0,00	0,00
198	Neutralisation des amortissements		0,00	0,00
45	Chapitres d'opérations pour compte de tiers (6)	475 222,44	0,00	475 222,44
481	Charges à rép. sur plusieurs exercices		0,00	0,00
49	Dépréciation des comptes de tiers (4)		0,00	0,00
59	Dépréciation des comptes financiers (4)		0,00	0,00
Dépenses d'investissement – Total		9 946 438,38	2 186 382,08	12 132 820,46

+

D 001 SOLDE D'EXECUTION NEGATIF REPORTE OU ANTICIPE	0,00
--	-------------

=

TOTAL DES DEPENSES D'INVESTISSEMENT CUMULEES	12 132 820,46
---	----------------------

DEPENSES DE FONCTIONNEMENT (y compris RAR)

FONCTIONNEMENT		Opérations réelles (1)	Opérations d'ordre (2)	TOTAL
011	Charges à caractère général (9)	5 845 402,00		5 845 402,00
012	Charges de personnel et frais assimilés (9)	4 224 921,00		4 224 921,00
014	Atténuations de produits	5 085 382,00		5 085 382,00
016	APA	0,00		0,00
017	RSA / Régularisations de RMI	0,00		0,00
60	Achats et variation des stocks		0,00	0,00
65	Autres charges de gestion courante (sauf 6586) (9)	13 555 358,00	0,00	13 555 358,00
6586	Frais fonctionnement des groupes d'élus	0,00		0,00
66	Charges financières	168 232,30	0,00	168 232,30
67	Charges spécifiques (9)	1 100,00	0,00	1 100,00
68	Dot. aux amortissements et provisions (9)	85 700,00	1 540 000,00	1 625 700,00
71	Production stockée (ou déstockage)		0,00	0,00
023	Virement à la section d'investissement		567 241,21	567 241,21
Dépenses de fonctionnement – Total		28 966 095,30	2 107 241,21	31 073 336,51

+

D 002 RESULTAT REPORTE OU ANTICIPE	0,00
---	-------------

=

TOTAL DES DEPENSES DE FONCTIONNEMENT CUMULEES	31 073 336,51
--	----------------------

(1) Y compris les opérations relatives au rattachement et les opérations d'ordre semi-budgétaires.

(2) Voir la liste des opérations d'ordre de l'instruction budgétaire et comptable M. 57.



(3) Hors dépenses imputées au chapitre 018.

(4) Ces chapitres ne sont à renseigner que si la collectivité applique le régime des provisions budgétaires, conformément aux dispositions

(5) Hors chapitres opérations.

(6) Seul le total des opérations pour compte de tiers figure sur cet état (voir le détail en IV-B5).

(7) A utiliser uniquement dans le cas où la collectivité effectuerait une dotation initiale au profit d'un service public doté de la seule autonomie financière.

(8) A utiliser uniquement dans le cas où la collectivité effectuerait des dépenses sur des biens affectés.

(9) Hors dépenses imputées aux chapitres 016 et 017.

(10) Le chapitre 204 « Subventions d'équipement versées » est un chapitre globalisé regroupant les comptes 204 et 2324.

II – PRESENTATION GENERALE DU BUDGET

BALANCE GENERALE – RECETTES

RECETTES D'INVESTISSEMENT (y compris RAR)

INVESTISSEMENT		Opérations réelles (1)	Opérations d'ordre (2)	TOTAL
10	Dotations, fonds divers et réserves (sauf 1068)	0,00	0,00	0,00
13	Subventions d'investissement (reçues) (3)	3 057 166,50	0,00	3 057 166,50
15	Provisions pour risques et charges (4)		0,00	0,00
16	Emprunts et dettes assimilées (sauf 1688 non budgétaire)	0,00	0,00	0,00
18	Cpte de liaison : affectation (BA,régie)	(6) 0,00		0,00
20	Immobilisations incorporelles (sauf le 204) (3)	0,00	2 174 425,37	2 174 425,37
204	Subventions d'équipement versées (3) (9)	0,00	0,00	0,00
21	Immobilisations corporelles (3)	0,00	0,00	0,00
22	Immobilisations reçues en affectation (3)	(7) 0,00	0,00	0,00
23	Immobilisations en cours(sauf 2324) (3)	0,00	0,00	0,00
018	RSA	0,00	0,00	0,00
26	Participations et créances rattachées	0,00	0,00	0,00
27	Autres immobilisations financières (3)	261 175,00	0,00	261 175,00
28	Amortissement des immobilisations		1 540 000,00	1 540 000,00
29	Dépréciations des immobilisations (4)		0,00	0,00
39	Dépréciation des stocks et en-cours (4)		0,00	0,00
3...	Stocks et en-cours		0,00	0,00
45	Chapitres d'opérations pour compte de tiers (5)	1 126 460,95	0,00	1 126 460,95
481	Charges à rép. sur plusieurs exercices		0,00	0,00
49	Dépréciation des comptes de tiers (4)		0,00	0,00
59	Dépréciation des comptes financiers (4)		0,00	0,00
021	Virement de la section de fonctionnement		567 241,21	567 241,21
024	Produits des cessions d'immobilisations	0,00		0,00
Recettes d'investissement – Total		4 444 802,45	4 281 666,58	8 726 469,03

+

R 001 SOLDE D'EXECUTION POSITIF REPORTE OU ANTICIPE

+

+

R 1068 AFFECTATION DU RESULTAT

=

TOTAL DES RECETTES D'INVESTISSEMENT CUMULEES

12 132 820,46

RECETTES DE FONCTIONNEMENT (y compris RAR)

FONCTIONNEMENT		Opérations réelles (1)	Opérations d'ordre (2)	TOTAL
013	Atténuations de charges (8)	22 000,00		22 000,00
016	APA	0,00		0,00
017	RSA / Régularisations de RMI	0,00		0,00
60	Achats et variation des stocks		0,00	0,00
70	Prod. services, domaine, ventes diverses	1 487 700,00		1 487 700,00
71	Production stockée (ou déstockage)		0,00	0,00
72	Production immobilisée		0,00	0,00
73	Impôts et taxes (sauf 731)	6 325 155,00		6 325 155,00
731	Fiscalité locale	7 135 689,00		7 135 689,00
74	Dotations et participations (8)	4 475 596,11		4 475 596,11
75	Autres produits de gestion courante (8)	20 250,00	0,00	20 250,00
76	Produits financiers	25 288,00	0,00	25 288,00
77	Produits spécifiques (8)	0,00	11 956,71	11 956,71
78	Reprise sur amortissements et provisions (8)	0,00	0,00	0,00
79	Transferts de charges		0,00	0,00
Recettes de fonctionnement – Total		19 491 678,11	11 956,71	19 503 634,82



FONCTIONNEMENT	Opérations réelles (1)	Opérations d'ordre (2)	TOTAL
R 002 RESULTAT REPORTE OU ANTICIPE			11 569 701,69
			=
TOTAL DES RECETTES DE FONCTIONNEMENT CUMULEES			31 073 336,51

(1) Y compris les opérations relatives au rattachement et les opérations d'ordre semi-budgétaires.

(2) Voir la liste des opérations d'ordre de l'instruction budgétaire et comptable M. 57.

(3) Hors recettes imputées au chapitre 018.

(4) Ces chapitres ne sont à renseigner que si la collectivité applique le régime des provisions budgétaires, conformément aux dispositions législatives et réglementaires applicables.

(5) Seul le total des opérations pour compte de tiers figure sur cet état (voir le détail en IV-B5).

(6) A utiliser uniquement dans le cas où la collectivité effectuerait une dotation initiale au profit d'un service public doté de la seule autonomie financière.

(7) A utiliser uniquement dans le cas où la collectivité effectuerait des dépenses sur des biens affectés.

(8) Hors recettes imputées aux chapitres 016 et 017.

(9) Le chapitre 204 « Subventions d'équipement versées » est un chapitre globalisé regroupant les comptes 204 et 2324.

III – VOTE DU BUDGET

SECTION D'INVESTISSEMENT – VUE D'ENSEMBLE – DEPENSES – AP NOUVELLES ET CREDITS DE L'EXERCICE

DEPENSES

Chapitre		Pour mémoire, budget précédent (1)	RAR N-1 I	Vote de l'assemblée sur les AP lors de la séance budgétaire (2)	Propositions nouvelles	Vote de l'assemblée II	Pour information, dépenses gérées dans le cadre d'une AP	Pour information, dépenses gérées hors AP	TOTAL (RAR N-1 + Vote) III = I + II
TOTAL		12 951 571,33	1 595 352,44	0,00	10 537 468,02	0,00	0,00	10 537 468,02	12 132 820,46
018	RSA	0,00	0,00	0,00	0,00	0,00	0,00	0,00	0,00
20	Immobilisations incorporelles (sauf 204)	0,00	0,00	0,00	0,00	0,00	0,00	0,00	0,00
204	Subventions d'équipement versées (9)	0,00	0,00	0,00	0,00	0,00	0,00	0,00	0,00
21	Immobilisations corporelles	4 500,00	0,00	0,00	0,00	0,00	0,00	0,00	0,00
22	Immobilisations reçues en affectation	0,00	0,00	0,00	0,00	0,00	0,00	0,00	0,00
23	Immobilisations en cours (sauf 2324)	0,00	0,00	0,00	0,00	0,00	0,00	0,00	0,00
	Total des opérations d'équipement (3)	10 276 582,44	1 243 434,86	0,00	7 447 834,66	0,00	0,00	7 447 834,66	8 691 269,52
Total des dépenses d'équipement		10 281 082,44	1 243 434,86	0,00	7 447 834,66	0,00	0,00	7 447 834,66	8 691 269,52
10	Dotations, fonds divers et réserves	0,00	0,00		0,00	0,00		0,00	0,00
13	Subventions d'investissement	313 395,00	0,00		0,00	0,00		0,00	0,00
16	Emprunts et dettes assimilées (sauf 1688 non budgétaire)	704 480,99	0,00		674 946,42	0,00		674 946,42	674 946,42
18	Cpte de liaison : affectation (BA,régie)	0,00	0,00		0,00	0,00		0,00	0,00
26	Participations et créances rattachées	0,00	0,00	0,00	0,00	0,00	0,00	0,00	0,00
27	Autres immobilisations financières	100 000,00	5 000,00	0,00	100 000,00	0,00	0,00	100 000,00	105 000,00
020	Dépenses imprévues (dans le cadre d'une AP)			0,00					
Total des dépenses financières		1 117 875,99	5 000,00	0,00	774 946,42	0,00	0,00	774 946,42	779 946,42
45	Chapitres d'opérations pour compte de tiers (4)	1 478 497,18	346 917,58	0,00	128 304,86	0,00	0,00	128 304,86	475 222,44
Total des dépenses réelles		12 877 455,61	1 595 352,44	0,00	8 351 085,94	0,00	0,00	8 351 085,94	9 946 438,38
040	Opérations ordre transf. entre sections (5) (6)	12 934,97			11 956,71	0,00		11 956,71	11 956,71
041	Opérations patrimoniales (7)	61 180,75			2 174 425,37	0,00		2 174 425,37	2 174 425,37
Total des dépenses d'ordre		74 115,72			2 186 382,08	0,00		2 186 382,08	2 186 382,08

D001 Solde d'exécution négatif reporté ou anticipé (8)

0,00

Total des dépenses d'investissement cumulées

12 132 820,46

- (1) Voir état I-B pour le contenu du budget précédent.
- (2) Il s'agit des AP nouvelles qui sont votées lors de la séance d'adoption du budget. Cela concerne les AP relatives à de nouvelles programmations pluriannuelles mais également les AP modifiant un stock d'AP existant.
- (3) Voir l'état III-A2.1 pour le détail des opérations d'équipement.
- (4) Voir l'état IV-B5 pour le détail des opérations pour compte de tiers.
- (5) Cf. définition du chapitre des opérations d'ordre (*DI 040 = RF 042*).
- (6) Aucune prévision budgétaire ne doit figurer à l'article 192 (cf. chapitre 024 « produit des cessions d'immobilisations »).
- (7) Cf. définition du chapitre des opérations d'ordre (*DI 041 = RI 041*).
- (8) Le solde d'exécution reporté est le résultat constaté de l'exercice précédent qui fait l'objet d'un report et non d'un vote de l'assemblée délibérante. Inscrire en cas de reprise des résultats définitifs ou anticipés de l'exercice précédent.
- (9) Le chapitre 204 « Subventions d'équipement versées » est un chapitre globalisé regroupant les comptes 204 et 2324.

III – VOTE DU BUDGET

SECTION D'INVESTISSEMENT – VUE D'ENSEMBLE – RECETTES

A

RECETTES

Chapitre		Pour mémoire, budget précédent (1)	RAR N-1	Propositions nouvelles	Vote de l'assemblée	TOTAL (RAR N-1 + Vote)
			I		II	III = I + II
TOTAL		10 153 937,92	3 720 127,45	5 006 341,58	0,00	8 726 469,03
018	RSA	0,00	0,00	0,00	0,00	0,00
13	Subventions d'investissement (hors 138)	2 527 302,26	2 643 666,50	413 500,00	0,00	3 057 166,50
16	Emprunts et dettes assimilées (hors 16449, 165, 166 et 1688 non budgétaire)	1 296 043,57	0,00	0,00	0,00	0,00
20	Immobilisations incorporelles (sauf 204)	0,00	0,00	0,00	0,00	0,00
204	Subventions d'équipement versées (9)	0,00	0,00	0,00	0,00	0,00
21	Immobilisations corporelles	345 569,68	0,00	0,00	0,00	0,00
22	Immobilisations reçues en affectation	0,00	0,00	0,00	0,00	0,00
23	Immobilisations en cours (sauf 2324)	0,00	0,00	0,00	0,00	0,00
Total des recettes d'équipement		4 168 915,51	2 643 666,50	413 500,00	0,00	3 057 166,50
10	Dotations, fonds divers et réserves (sauf 1068)	1 114 527,00	0,00	0,00	0,00	0,00
138	Autres subventions invest. non transf.	0,00	0,00	0,00	0,00	0,00
16	Emprunts et dettes assimilées (16449, 165 et 166)	0,00	0,00	0,00	0,00	0,00
18	Cpte de liaison : affectation (BA,régie)	0,00	0,00	0,00	0,00	0,00
26	Participations et créances rattachées	0,00	0,00	0,00	0,00	0,00
27	Autres immobilisations financières	258 250,00	0,00	261 175,00	0,00	261 175,00
024	Produits des cessions d'immobilisations	0,00	0,00	0,00	0,00	0,00
Total des recettes financières		1 372 777,00	0,00	261 175,00	0,00	261 175,00
45	Chapitres d'opérations pour compte de tiers (2)	2 395 114,66	1 076 460,95	50 000,00	0,00	1 126 460,95
Total des recettes réelles		7 936 807,17	3 720 127,45	724 675,00	0,00	4 444 802,45
021	Virement de la section de fonctionnement	743 720,00		567 241,21	0,00	567 241,21
040	Opérations ordre transf. entre sections (3) (4) (5)	1 412 230,00		1 540 000,00	0,00	1 540 000,00
041	Opérations patrimoniales (6)	61 180,75		2 174 425,37	0,00	2 174 425,37
Total des recettes d'ordre		2 217 130,75		4 281 666,58	0,00	4 281 666,58

R001 Solde d'exécution positif reporté ou anticipé (7)

3 406 351,43

Affectation au compte 1068 (8)

0,00

Chapitre	Pour mémoire, budget précédent (1)	RAR N-1	Propositions nouvelles	Vote de l'assemblée délibérante	TOTAL (RAR N-1 + Vote)
		I		II	III = I + II
Total des recettes d'investissement cumulées					12 132 820,46

(1) Voir état I-B pour le contenu du budget précédent.

(2) Voir l'état IV-B5 pour le détail des opérations pour compte de tiers.

(3) Cf. définition du chapitre des opérations d'ordre (*RI 040 = DF 042*).

(4) Les comptes 15, 29, 39, 49 et 59 peuvent figurer dans le détail du chapitre si la collectivité a opté pour le régime des provisions budgétaires, conformément aux dispositions législatives et réglementaires applicables.

(5) Aucune prévision budgétaire ne doit figurer à l'article 192 (cf. chapitre 024 « produit des cessions d'immobilisations »).

(6) Cf. définition du chapitre des opérations d'ordre (*DI 041 = RI 041*). Le solde d'exécution reporté est le résultat constaté de l'exercice précédent qui fait l'objet d'un report et non d'un vote de l'assemblée délibérante. Inscrire en cas de reprise des résultats définitifs ou anticipés de l'exercice précédent.

(7) Le solde d'exécution reporté est le résultat constaté de l'exercice précédent qui fait l'objet d'un report et non d'un vote de l'assemblée délibérante. Inscrire en cas de reprise des résultats définitifs ou anticipés de l'exercice précédent.

(8) Le montant inscrit doit être conforme à la délibération d'affectation du résultat. Ce montant ne fait donc pas l'objet d'un nouveau vote.

(9) Le chapitre 204 « Subventions d'équipement versées » est un chapitre globalisé regroupant les comptes 204 et 2324.

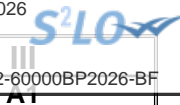

III – VOTE DU BUDGET

SECTION D'INVESTISSEMENT – DEPENSES – DETAIL PAR ARTICLE

Chap. / art. (1)		Pour mémoire, budget précédent (2)	RAR N-1 I	Vote de l'assemblée sur les AP lors de la séance budgétaire (3)	Propositions nouvelles	Vote de l'assemblée II	Pour information Crédits gérés dans le cadre d'une AP	Pour information Crédits gérés hors AP	TOTAL (RAR N-1 + Vote) III = I + II
TOTAL		12 951 571,33	1 595 352,44	0,00	10 537 468,02	0,00	0,00	10 537 468,02	12 132 820,46
018	RSA	0,00	0,00	0,00	0,00	0,00	0,00	0,00	0,00
20	Immobilisations incorporelles (sauf 204)	0,00	0,00	0,00	0,00	0,00	0,00	0,00	0,00
204	Subventions d'équipement versées (9)	0,00	0,00	0,00	0,00	0,00	0,00	0,00	0,00
21	Immobilisations corporelles	4 500,00	0,00	0,00	0,00	0,00	0,00	0,00	0,00
217848	Autres matériels bureau, mobiliers (mad)	4 500,00	0,00		0,00	0,00	0,00	0,00	0,00
22	Immobilisations reçues en affectation	0,00	0,00	0,00	0,00	0,00	0,00	0,00	0,00
23	Immobilisations en cours (sauf 2324)	0,00	0,00	0,00	0,00	0,00	0,00	0,00	0,00
	Total des opérations d'équipement (4)	10 276 582,44	1 243 434,86	0,00	7 447 834,66	0,00	0,00	7 447 834,66	8 691 269,52
Total des dépenses d'équipement		10 281 082,44	1 243 434,86	0,00	7 447 834,66	0,00	0,00	7 447 834,66	8 691 269,52
10	Dotations, fonds divers et réserves	0,00	0,00		0,00	0,00		0,00	0,00
13	Subventions d'investissement	313 395,00	0,00		0,00	0,00		0,00	0,00
1312	Subv. transf. Régions	77 220,00	0,00		0,00	0,00		0,00	0,00
1322	Subv. non transf. Régions	204 000,00	0,00		0,00	0,00		0,00	0,00
1323	Subv. non transf. Départements	32 175,00	0,00		0,00	0,00		0,00	0,00
16	Emprunts et dettes assimilées (sauf le 1688 non budgétaire)	704 480,99	0,00		674 946,42	0,00		674 946,42	674 946,42
1641	Emprunts en euros	704 480,99	0,00		674 946,42	0,00		674 946,42	674 946,42
18	Cpte de liaison : affectation (BA,régie)	0,00	0,00		0,00	0,00		0,00	0,00
26	Participations et créances rattachées	0,00	0,00	0,00	0,00	0,00	0,00	0,00	0,00
27	Autres immobilisations financières	100 000,00	5 000,00	0,00	100 000,00	0,00	0,00	100 000,00	105 000,00

Chap. / art. (1)		Pour mémoire, budget précédent (2)	RAR N-1 I	Vote de l'assemblée sur les AP lors de la séance budgétaire (3)	Propositions nouvelles	Vote de l'assemblée II	Pour informatique Crédits gérés dans le cadre d'une AP	Crédits gérés hors AP	TOTAL (RAR N-1 + Vote) III = I + II
2748	Autres prêts	100 000,00	5 000,00		100 000,00	0,00	0,00	100 000,00	105 000,00
020	Dépenses imprévues (dans le cadre d'une AP)			0,00					
Total des dépenses financières		1 117 875,99	5 000,00	0,00	774 946,42	0,00	0,00	774 946,42	779 946,42
45...	Opérations pour compte de tiers (5)	1 478 497,18	346 917,58	0,00	128 304,86	0,00	0,00	128 304,86	475 222,44
458110	Calvaire Lestelle-Bétharram	540 121,98	1 017,58		0,00	0,00	0,00	0,00	1 017,58
458124	Projet Soulor	938 375,20	345 900,00		78 304,86	0,00	0,00	78 304,86	424 204,86
458125	Projet Marcadieu à Nay	0,00	0,00		50 000,00	0,00	0,00	50 000,00	50 000,00
Total des dépenses réelles		12 877 455,61	1 595 352,44	0,00	8 351 085,94	0,00	0,00	8 351 085,94	9 946 438,38
040	Opérations ordre transf. entre sections (6)	12 934,97			11 956,71	0,00		11 956,71	11 956,71
	Reprise sur autofinancement antérieur	12 934,97			11 956,71	0,00		11 956,71	11 956,71
13911	Subv. transf. Etat et établ. nationaux	4 800,13			4 800,13	0,00		4 800,13	4 800,13
13913	Subv. transf. Départements	1 862,54			1 862,54	0,00		1 862,54	1 862,54
13918	Autres subventions d'équipement transf.	6 272,30			5 294,04	0,00		5 294,04	5 294,04
	Charges transférées (7)	0,00			0,00	0,00		0,00	0,00
041	Opérations patrimoniales (8)	61 180,75			2 174 425,37	0,00		2 174 425,37	2 174 425,37
2031	Frais d'études	3 571,20			0,00	0,00		0,00	0,00
21318	Autres bâtiments publics	51 849,55			0,00	0,00		0,00	0,00
2138	Autres constructions	5 760,00			0,00	0,00		0,00	0,00
2141	Construct° sol autrui - Bâtiments public	0,00			538 229,11	0,00		538 229,11	538 229,11
2313	Constructions	0,00			1 636 196,26	0,00		1 636 196,26	1 636 196,26
Total des dépenses d'ordre		74 115,72			2 186 382,08	0,00		2 186 382,08	2 186 382,08

(1) Détailler les articles conformément au plan de comptes.

(2) Voir état I-B pour le contenu du budget précédent.

(3) Il s'agit des AP nouvelles qui sont votées lors de la séance d'adoption du budget. Cela concerne les AP relatives à de nouvelles programmations pluriannuelles mais également les AP modifiant un stock d'AP existant.

(4) Voir état III-A2.1 pour le détail des opérations d'équipement.

(5) Il y a autant de ligne que d'opération pour compte de tiers.

(6) Cf. définition du chapitre des opérations d'ordre (DI 040 = RF 042).

(7) Aucune prévision budgétaire ne doit figurer à l'article 192 (cf. chapitre 024 « produit des cessions d'immobilisations »).

(8) Cf. définition du chapitre des opérations d'ordre (DI 041 = RI 041).

(9) Le chapitre 204 « Subventions d'équipement versées » est un chapitre globalisé regroupant les comptes 204 et 2324.

Envoyé en préfecture le 09/02/2026

Reçu en préfecture le 09/02/2026

Publié le



ID : 064-246401756-20260202-60000BP2026-BF

III – VOTE DU BUDGET

SECTION D'INVESTISSEMENT – VUE D'ENSEMBLE DES OPERATIONS D'EQUIPEMENT

Vue d'ensemble des chapitres des opérations d'équipement

N° Opération	Libellé de l'opération	N° AP (1)	Pour mémoire réalisations cumulées au 01/01/N	RAR N-1	Propositions nouvelles	Vote de l'assemblée	Pour information Crédits gérés dans le cadre d'une AP	Pour information Crédits gérés hors AP
101	Projet centre culturel		8 099 853,75	49 427,49	45 764,00	0,00	0,00	45 764,00
102	Déchetterie Assat		73 725,89	64 110,46	1 788 941,00	0,00	0,00	1 788 941,00
106	Aires de Covoiturage		0,00	0,00	60 000,00	0,00	0,00	60 000,00
109	Schéma cyclable		764 428,54	50 072,40	950 300,00	0,00	0,00	950 300,00
110	Rocher d'escalade		0,00	0,00	140 000,00	0,00	0,00	140 000,00
111	Fonds d'intervention commerce		67 379,00	34 000,00	100 000,00	0,00	0,00	100 000,00
112	communication		25 551,38	49 050,00	6 000,00	0,00	0,00	6 000,00
113	Investissements PCAET		0,00	0,00	0,00	0,00	0,00	0,00
114	Mobilités		0,00	0,00	30 000,00	0,00	0,00	30 000,00
115	Projet Marcadieu à Nay		0,00	0,00	715 500,00	0,00	0,00	715 500,00
38	Invest Collecte sélective		310 484,40	5 280,00	107 000,00	0,00	0,00	107 000,00
44	PLR Plan Local de Randonnées		51 150,43	14 500,00	10 000,00	0,00	0,00	10 000,00
48	Aménagement local OTC		0,00	0,00	0,00	0,00	0,00	0,00
49	Structures d'accueil petite enfance		2 015,04	3 182,64	0,00	0,00	0,00	0,00
64	Moyens généraux		682 920,44	24 952,02	292 450,00	0,00	0,00	292 450,00
72	Patrimoine		35 891,86	7 500,00	61 000,00	0,00	0,00	61 000,00
74	Projets habitat		213 482,07	58 394,77	402 000,00	0,00	0,00	402 000,00
78	Halte de Bordès - contrat d'axe		0,00	0,00	0,00	0,00	0,00	0,00
79	Fonds d'intervention foncière		86 000,00	0,00	1 845 742,38	0,00	0,00	1 845 742,38
81	Terrains gens du voyage		14 400,00	12 600,00	0,00	0,00	0,00	0,00
83	PIG Home Habitat		451 252,00	166 283,00	120 000,00	0,00	0,00	120 000,00
87	signalétique touristique et économique		60 284,01	11 064,00	20 000,00	0,00	0,00	20 000,00
89	Projet développement Soulor		2 706 209,71	544 164,08	160 137,28	0,00	0,00	160 137,28
90	Véloroute		24 026,49	80 000,00	54 000,00	0,00	0,00	54 000,00
93	Eaux vives		0,00	0,00	239 000,00	0,00	0,00	239 000,00
99	Aides directes aux entreprises		873 581,12	68 854,00	300 000,00	0,00	0,00	300 000,00
TOTAL			14 542 636,13	1 243 434,86	7 447 834,66	0,00	0,00	7 447 834,66

(1) Colonne à renseigner uniquement lorsque l'opération d'équipement est afférente à une AP.



III – VOTE DU BUDGET

SECTION D'INVESTISSEMENT – DETAIL DES OPERATIONS D'EQUIPEMENT

AZIZ

Cet état ne contient pas d'information.

III – VOTE DU BUDGET**SECTION D'INVESTISSEMENT – DETAIL DES OPERATIONS D'EQUIPEMENT**

(1) CHAPITRE DES OPERATIONS D'EQUIPEMENT N° : 101
LIBELLE : Projet centre culturel
NON COMPRIS DANS UNE AUTORISATION DE PROGRAMME

DEPENSES

Chap. / art. (2)	Libellé	Réalisations cumulées au 01/01/N	RAR N-1	Propositions nouvelles	Vote de l'assemblée
DEPENSES		8 099 853,75	a 49 427,49	45 764,00	b 0,00
20	Immobilisations incorporelles (sauf 204)	0,00	0,00	0,00	0,00
2031	Frais d'études	0,00	0,00	0,00	0,00
204	Subventions d'équipement versées (6)	0,00	0,00	0,00	0,00
21	Immobilisations corporelles	390 290,02	46 827,49	0,00	0,00
2121	Plantations d'arbres et d'arbustes	0,00	0,00	0,00	0,00
2158	Autres inst., matériel, outil. techniques	0,00	0,00	0,00	0,00
21838	Autre matériel informatique	103 513,86	36 026,26	0,00	0,00
21848	Autres matériels de bureau et mobiliers	0,00	0,00	0,00	0,00
2188	Autres immobilisations corporelles	286 776,16	10 801,23	0,00	0,00
22	Immobilisations reçues en affectation	0,00	0,00	0,00	0,00
23	Immobilisations en cours (sauf 2324)	7 709 563,73	2 600,00	45 764,00	0,00
2313	Constructions	7 709 563,73	2 600,00	45 764,00	0,00

FINANCEMENT EXTERNE (pour information) (facultatif)

Chap. / art. (2)	Libellé	Réalisations cumulées affectées à l'opération au 01/01/N	RAR N-1	Propositions nouvelles	Vote de l'assemblée
TOTAL RECETTES AFFECTEES (3)		981 169,80	c 464 641,57	0,00	d 0,00
13	Subventions d'investissement (reçues) (sauf le 138)	981 169,80	464 641,57	0,00	0,00
1311	Subv. transf. Etat et établ. nationaux	0,00	0,00	0,00	0,00
1312	Subv. transf. Régions	0,00	0,00	0,00	0,00
1313	Subv. transf. Départements	860 488,00	440 523,37	0,00	0,00
1321	Subv. non transf. Etat, établ. nationaux	120 681,80	24 118,20	0,00	0,00
1322	Subv. non transf. Régions	0,00	0,00	0,00	0,00
16	Emprunts et dettes assimilées (4)	0,00	0,00	0,00	0,00
20	Immobilisations incorporelles (sauf le 204)	0,00	0,00	0,00	0,00
2031	Frais d'études	0,00	0,00	0,00	0,00
204	Subventions d'équipement versées (6)	0,00	0,00	0,00	0,00
21	Immobilisations corporelles	0,00	0,00	0,00	0,00
22	Immobilisations reçues en affectation	0,00	0,00	0,00	0,00
23	Immobilisations en cours (2324)	0,00	0,00	0,00	0,00

Solde = (c + d) – (a + b) (5)**369 450,08**

(1) Ouvrir une page par chapitre d'opération.

(2) Détailler les articles utilisés conformément au plan de comptes.

(3) Exceptionnellement, les comptes 20, 204, 21, 22 et 23 sont en recettes réelles en cas de réduction ou d'annulation de mandats donnant lieu à reversement.

(4) Sauf 165, 166 et 16449.

(5) Indiquer le signe algébrique.

(6) Le chapitre 204 « Subventions d'équipement versées » est un chapitre globalisé regroupant les comptes 204 et 2324.

III – VOTE DU BUDGET**SECTION D'INVESTISSEMENT – DETAIL DES OPERATIONS D'EQUIPEMENT**

(1) CHAPITRE DES OPERATIONS D'EQUIPEMENT N° : 102
LIBELLE : Déchetterie Assat
NON COMPRIS DANS UNE AUTORISATION DE PROGRAMME

DEPENSES

Chap. / art. (2)	Libellé	Réalisations cumulées au 01/01/N	RAR N-1	Propositions nouvelles	Vote de l'assemblée
DEPENSES		73 725,89	a 64 110,46	1 788 941,00	b 0,00
20	Immobilisations incorporelles (sauf 204)	73 725,89	64 110,46	1 161,00	0,00
2031	Frais d'études	73 725,89	64 110,46	1 161,00	0,00
204	Subventions d'équipement versées (6)	0,00	0,00	0,00	0,00
21	Immobilisations corporelles	0,00	0,00	0,00	0,00
2111	Terrains nus	0,00	0,00	0,00	0,00
22	Immobilisations reçues en affectation	0,00	0,00	0,00	0,00
23	Immobilisations en cours (sauf 2324)	0,00	0,00	1 787 780,00	0,00
2313	Constructions	0,00	0,00	1 787 780,00	0,00

FINANCEMENT EXTERNE (pour information) (facultatif)

Chap. / art. (2)	Libellé	Réalisations cumulées affectées à l'opération au 01/01/N	RAR N-1	Propositions nouvelles	Vote de l'assemblée
TOTAL RECETTES AFFECTEES (3)		0,00	c 0,00	200 000,00	d 0,00
13	Subventions d'investissement (reçues) (sauf le 138)	0,00	0,00	200 000,00	0,00
1311	Subv. transf. Etat et établ. nationaux	0,00	0,00	200 000,00	0,00
16	Emprunts et dettes assimilées (4)	0,00	0,00	0,00	0,00
1641	Emprunts en euros	0,00	0,00	0,00	0,00
20	Immobilisations incorporelles (sauf le 204)	0,00	0,00	0,00	0,00
204	Subventions d'équipement versées (6)	0,00	0,00	0,00	0,00
21	Immobilisations corporelles	0,00	0,00	0,00	0,00
22	Immobilisations reçues en affectation	0,00	0,00	0,00	0,00
23	Immobilisations en cours (2324)	0,00	0,00	0,00	0,00

Solde = (c + d) – (a + b) (5)**-1 653 051,46**

(1) Ouvrir une page par chapitre d'opération.

(2) Détailler les articles utilisés conformément au plan de comptes.

(3) Exceptionnellement, les comptes 20, 204, 21, 22 et 23 sont en recettes réelles en cas de réduction ou d'annulation de mandats donnant lieu à reversement.

(4) Sauf 165, 166 et 16449.

(5) Indiquer le signe algébrique.

(6) Le chapitre 204 « Subventions d'équipement versées » est un chapitre globalisé regroupant les comptes 204 et 2324.

III – VOTE DU BUDGET**SECTION D'INVESTISSEMENT – DETAIL DES OPERATIONS D'EQUIPEMENT**

(1) CHAPITRE DES OPERATIONS D'EQUIPEMENT N° : 106
LIBELLE : Aires de Covoiturage
NON COMPRIS DANS UNE AUTORISATION DE PROGRAMME

DEPENSES

Chap. / art. (2)	Libellé	Réalisations cumulées au 01/01/N	RAR N-1	Propositions nouvelles	Vote de l'assemblée
DEPENSES		0,00	a 0,00	60 000,00	b 0,00
20	Immobilisations incorporelles (sauf 204)	0,00	0,00	20 000,00	0,00
2031	Frais d'études	0,00	0,00	20 000,00	0,00
204	Subventions d'équipement versées (6)	0,00	0,00	0,00	0,00
21	Immobilisations corporelles	0,00	0,00	40 000,00	0,00
2128	Autres agencements et aménagements	0,00	0,00	40 000,00	0,00
22	Immobilisations reçues en affectation	0,00	0,00	0,00	0,00
23	Immobilisations en cours (sauf 2324)	0,00	0,00	0,00	0,00

FINANCEMENT EXTERNE (pour information) (facultatif)

Chap. / art. (2)	Libellé	Réalisations cumulées affectées à l'opération au 01/01/N	RAR N-1	Propositions nouvelles	Vote de l'assemblée
TOTAL RECETTES AFFECTEES (3)		0,00	c 10 000,00	0,00	d 0,00
13	Subventions d'investissement (reçues) (sauf le 138)	0,00	10 000,00	0,00	0,00
1311	Subv. transf. Etat et établ. nationaux	0,00	10 000,00	0,00	0,00
16	Emprunts et dettes assimilées (4)	0,00	0,00	0,00	0,00
20	Immobilisations incorporelles (sauf le 204)	0,00	0,00	0,00	0,00
204	Subventions d'équipement versées (6)	0,00	0,00	0,00	0,00
21	Immobilisations corporelles	0,00	0,00	0,00	0,00
22	Immobilisations reçues en affectation	0,00	0,00	0,00	0,00
23	Immobilisations en cours (2324)	0,00	0,00	0,00	0,00

Solde = (c + d) – (a + b) (5)**-50 000,00**

(1) Ouvrir une page par chapitre d'opération.

(2) Détailler les articles utilisés conformément au plan de comptes.

(3) Exceptionnellement, les comptes 20, 204, 21, 22 et 23 sont en recettes réelles en cas de réduction ou d'annulation de mandats donnant lieu à reversement.

(4) Sauf 165, 166 et 16449.

(5) Indiquer le signe algébrique.

(6) Le chapitre 204 « Subventions d'équipement versées » est un chapitre globalisé regroupant les comptes 204 et 2324.

III – VOTE DU BUDGET**SECTION D'INVESTISSEMENT – DETAIL DES OPERATIONS D'EQUIPEMENT**

(1) CHAPITRE DES OPERATIONS D'EQUIPEMENT N° : 109
LIBELLE : Schéma cyclable
NON COMPRIS DANS UNE AUTORISATION DE PROGRAMME

DEPENSES

Chap. / art. (2)	Libellé	Réalisations cumulées au 01/01/N	RAR N-1	Propositions nouvelles	Vote de l'assemblée
DEPENSES		764 428,54	a 50 072,40	950 300,00	b 0,00
20	Immobilisations incorporelles (sauf 204)	0,00	0,00	0,00	0,00
204	Subventions d'équipement versées (6)	0,00	0,00	140 000,00	0,00
204131	Subv. Dpt : Bien mobilier, matériel	0,00	0,00	140 000,00	0,00
21	Immobilisations corporelles	764 428,54	50 072,40	810 300,00	0,00
2111	Terrains nus	0,00	0,00	43 000,00	0,00
2128	Autres agencements et aménagements	738 781,84	50 072,40	765 000,00	0,00
21351	Bâtiments publics	0,00	0,00	0,00	0,00
2158	Autres inst.,matériel,outil. techniques	19 848,00	0,00	800,00	0,00
21828	Autres matériels de transport	5 798,70	0,00	1 500,00	0,00
22	Immobilisations reçues en affectation	0,00	0,00	0,00	0,00
23	Immobilisations en cours(sauf 2324)	0,00	0,00	0,00	0,00

FINANCEMENT EXTERNE (pour information) (facultatif)

Chap. / art. (2)	Libellé	Réalisations cumulées affectées à l'opération au 01/01/N	RAR N-1	Propositions nouvelles	Vote de l'assemblée
TOTAL RECETTES AFFECTEES (3)		374 547,81	c 719 278,58	0,00	d 0,00
13	Subventions d'investissement (reçues) (sauf le 138)	374 547,81	719 278,58	0,00	0,00
1318	Autres subventions d'équipement transf.	0,00	0,00	0,00	0,00
1321	Subv. non transf. Etat, établ. nationaux	374 547,81	719 278,58	0,00	0,00
1323	Subv. non transf. Départements	0,00	0,00	0,00	0,00
16	Emprunts et dettes assimilées (4)	0,00	0,00	0,00	0,00
20	Immobilisations incorporelles (sauf le 204)	0,00	0,00	0,00	0,00
204	Subventions d'équipement versées (6)	0,00	0,00	0,00	0,00
21	Immobilisations corporelles	0,00	0,00	0,00	0,00
22	Immobilisations reçues en affectation	0,00	0,00	0,00	0,00
23	Immobilisations en cours (2324)	0,00	0,00	0,00	0,00

Solde = (c + d) – (a + b) (5)**-281 093,82**

(1) Ouvrir une page par chapitre d'opération.

(2) Détailler les articles utilisés conformément au plan de comptes.

(3) Exceptionnellement, les comptes 20, 204, 21, 22 et 23 sont en recettes réelles en cas de réduction ou d'annulation de mandats donnant lieu à reversement.

(4) Sauf 165, 166 et 16449.

(5) Indiquer le signe algébrique.

(6) Le chapitre 204 « Subventions d'équipement versées » est un chapitre globalisé regroupant les comptes 204 et 2324.

III – VOTE DU BUDGET**SECTION D'INVESTISSEMENT – DETAIL DES OPERATIONS D'EQUIPEMENT**

(1) CHAPITRE DES OPERATIONS D'EQUIPEMENT N° : 110
LIBELLE : Rocher d'escalade
NON COMPRIS DANS UNE AUTORISATION DE PROGRAMME

DEPENSES

Chap. / art. (2)	Libellé	Réalisations cumulées au 01/01/N	RAR N-1	Propositions nouvelles	Vote de l'assemblée
DEPENSES		0,00	a 0,00	140 000,00	b 0,00
20	Immobilisations incorporelles (sauf 204)	0,00	0,00	20 000,00	0,00
2031	Frais d'études	0,00	0,00	20 000,00	0,00
204	Subventions d'équipement versées (6)	0,00	0,00	0,00	0,00
21	Immobilisations corporelles	0,00	0,00	120 000,00	0,00
2128	Autres agencements et aménagements	0,00	0,00	120 000,00	0,00
22	Immobilisations reçues en affectation	0,00	0,00	0,00	0,00
23	Immobilisations en cours (sauf 2324)	0,00	0,00	0,00	0,00

FINANCEMENT EXTERNE (pour information) (facultatif)

Chap. / art. (2)	Libellé	Réalisations cumulées affectées à l'opération au 01/01/N	RAR N-1	Propositions nouvelles	Vote de l'assemblée
TOTAL RECETTES AFFECTEES (3)		0,00	c 0,00	70 000,00	d 0,00
13	Subventions d'investissement (reçues) (sauf le 138)	0,00	0,00	70 000,00	0,00
13172	Subv. transf. FEDER	0,00	0,00	70 000,00	0,00
16	Emprunts et dettes assimilées (4)	0,00	0,00	0,00	0,00
20	Immobilisations incorporelles (sauf le 204)	0,00	0,00	0,00	0,00
204	Subventions d'équipement versées (6)	0,00	0,00	0,00	0,00
21	Immobilisations corporelles	0,00	0,00	0,00	0,00
22	Immobilisations reçues en affectation	0,00	0,00	0,00	0,00
23	Immobilisations en cours (2324)	0,00	0,00	0,00	0,00

Solde = (c + d) – (a + b) (5)**-70 000,00**

(1) Ouvrir une page par chapitre d'opération.

(2) Détailler les articles utilisés conformément au plan de comptes.

(3) Exceptionnellement, les comptes 20, 204, 21, 22 et 23 sont en recettes réelles en cas de réduction ou d'annulation de mandats donnant lieu à reversement.

(4) Sauf 165, 166 et 16449.

(5) Indiquer le signe algébrique.

(6) Le chapitre 204 « Subventions d'équipement versées » est un chapitre globalisé regroupant les comptes 204 et 2324.

III – VOTE DU BUDGET**SECTION D'INVESTISSEMENT – DETAIL DES OPERATIONS D'EQUIP**

(1) CHAPITRE DES OPERATIONS D'EQUIPEMENT N° : 111
LIBELLE : Fonds d'intervention commerce
NON COMPRIS DANS UNE AUTORISATION DE PROGRAMME

DEPENSES

Chap. / art. (2)	Libellé	Réalisations cumulées au 01/01/N	RAR N-1	Propositions nouvelles	Vote de l'assemblée
DEPENSES		67 379,00	a 34 000,00	100 000,00	b 0,00
20	Immobilisations incorporelles (sauf 204)	0,00	0,00	0,00	0,00
204	Subventions d'équipement versées (6)	67 379,00	34 000,00	100 000,00	0,00
2041412	Subv. Cne GFP : Bâtiments, installations	67 379,00	34 000,00	100 000,00	0,00
21	Immobilisations corporelles	0,00	0,00	0,00	0,00
22	Immobilisations reçues en affectation	0,00	0,00	0,00	0,00
23	Immobilisations en cours (sauf 2324)	0,00	0,00	0,00	0,00

FINANCEMENT EXTERNE (pour information) (facultatif)

Chap. / art. (2)	Libellé	Réalisations cumulées affectées à l'opération au 01/01/N	RAR N-1	Propositions nouvelles	Vote de l'assemblée
TOTAL RECETTES AFFECTEES (3)		0,00	c 0,00	0,00	d 0,00
13	Subventions d'investissement (reçues) (sauf le 138)	0,00	0,00	0,00	0,00
16	Emprunts et dettes assimilées (4)	0,00	0,00	0,00	0,00
20	Immobilisations incorporelles (sauf le 204)	0,00	0,00	0,00	0,00
204	Subventions d'équipement versées (6)	0,00	0,00	0,00	0,00
21	Immobilisations corporelles	0,00	0,00	0,00	0,00
22	Immobilisations reçues en affectation	0,00	0,00	0,00	0,00
23	Immobilisations en cours (2324)	0,00	0,00	0,00	0,00

Solde = (c + d) – (a + b) (5)**-134 000,00**

(1) Ouvrir une page par chapitre d'opération.

(2) Détailler les articles utilisés conformément au plan de comptes.

(3) Exceptionnellement, les comptes 20, 204, 21, 22 et 23 sont en recettes réelles en cas de réduction ou d'annulation de mandats donnant lieu à reversement.

(4) Sauf 165, 166 et 16449.

(5) Indiquer le signe algébrique.

(6) Le chapitre 204 « Subventions d'équipement versées » est un chapitre globalisé regroupant les comptes 204 et 2324.

III – VOTE DU BUDGET**SECTION D'INVESTISSEMENT – DETAIL DES OPERATIONS D'EQUIP**

(1) CHAPITRE DES OPERATIONS D'EQUIPEMENT N° : 112
LIBELLE : communication
NON COMPRIS DANS UNE AUTORISATION DE PROGRAMME

DEPENSES

Chap. / art. (2)	Libellé	Réalisations cumulées au 01/01/N	RAR N-1	Propositions nouvelles	Vote de l'assemblée
DEPENSES		25 551,38	a 49 050,00	6 000,00	b 0,00
20	Immobilisations incorporelles (sauf 204)	18 954,00	49 050,00	0,00	0,00
2051	Concessions, droits similaires	18 954,00	49 050,00	0,00	0,00
204	Subventions d'équipement versées (6)	0,00	0,00	0,00	0,00
21	Immobilisations corporelles	6 597,38	0,00	6 000,00	0,00
21838	Autre matériel informatique	6 597,38	0,00	3 000,00	0,00
2188	Autres immobilisations corporelles	0,00	0,00	3 000,00	0,00
22	Immobilisations reçues en affectation	0,00	0,00	0,00	0,00
23	Immobilisations en cours (sauf 2324)	0,00	0,00	0,00	0,00

FINANCEMENT EXTERNE (pour information) (facultatif)

Chap. / art. (2)	Libellé	Réalisations cumulées affectées à l'opération au 01/01/N	RAR N-1	Propositions nouvelles	Vote de l'assemblée
TOTAL RECETTES AFFECTEES (3)		0,00	c 0,00	0,00	d 0,00
13	Subventions d'investissement (reçues) (sauf le 138)	0,00	0,00	0,00	0,00
16	Emprunts et dettes assimilées (4)	0,00	0,00	0,00	0,00
20	Immobilisations incorporelles (sauf le 204)	0,00	0,00	0,00	0,00
204	Subventions d'équipement versées (6)	0,00	0,00	0,00	0,00
21	Immobilisations corporelles	0,00	0,00	0,00	0,00
22	Immobilisations reçues en affectation	0,00	0,00	0,00	0,00
23	Immobilisations en cours (2324)	0,00	0,00	0,00	0,00

Solde = (c + d) – (a + b) (5)**-55 050,00**

(1) Ouvrir une page par chapitre d'opération.

(2) Détailler les articles utilisés conformément au plan de comptes.

(3) Exceptionnellement, les comptes 20, 204, 21, 22 et 23 sont en recettes réelles en cas de réduction ou d'annulation de mandats donnant lieu à reversement.

(4) Sauf 165, 166 et 16449.

(5) Indiquer le signe algébrique.

(6) Le chapitre 204 « Subventions d'équipement versées » est un chapitre globalisé regroupant les comptes 204 et 2324.

III – VOTE DU BUDGET**SECTION D'INVESTISSEMENT – DETAIL DES OPERATIONS D'EQUIPEMENT**

(1) CHAPITRE DES OPERATIONS D'EQUIPEMENT N° : 113
LIBELLE : Investissements PCAET
NON COMPRIS DANS UNE AUTORISATION DE PROGRAMME

DEPENSES

Chap. / art. (2)	Libellé	Réalisations cumulées au 01/01/N	RAR N-1	Propositions nouvelles	Vote de l'assemblée
DEPENSES		0,00	a	0,00	b
20	Immobilisations incorporelles (sauf 204)	0,00	0,00	0,00	0,00
2031	Frais d'études	0,00	0,00	0,00	0,00
204	Subventions d'équipement versées (6)	0,00	0,00	0,00	0,00
21	Immobilisations corporelles	0,00	0,00	0,00	0,00
22	Immobilisations reçues en affectation	0,00	0,00	0,00	0,00
23	Immobilisations en cours (sauf 2324)	0,00	0,00	0,00	0,00

FINANCEMENT EXTERNE (pour information) (facultatif)

Chap. / art. (2)	Libellé	Réalisations cumulées affectées à l'opération au 01/01/N	RAR N-1	Propositions nouvelles	Vote de l'assemblée
TOTAL RECETTES AFFECTEES (3)		0,00	c	0,00	d
13	Subventions d'investissement (reçues) (sauf le 138)	0,00	0,00	0,00	0,00
16	Emprunts et dettes assimilées (4)	0,00	0,00	0,00	0,00
20	Immobilisations incorporelles (sauf le 204)	0,00	0,00	0,00	0,00
204	Subventions d'équipement versées (6)	0,00	0,00	0,00	0,00
21	Immobilisations corporelles	0,00	0,00	0,00	0,00
22	Immobilisations reçues en affectation	0,00	0,00	0,00	0,00
23	Immobilisations en cours (2324)	0,00	0,00	0,00	0,00

Solde = (c + d) – (a + b) (5)**0,00**

(1) Ouvrir une page par chapitre d'opération.

(2) Détailler les articles utilisés conformément au plan de comptes.

(3) Exceptionnellement, les comptes 20, 204, 21, 22 et 23 sont en recettes réelles en cas de réduction ou d'annulation de mandats donnant lieu à reversement.

(4) Sauf 165, 166 et 16449.

(5) Indiquer le signe algébrique.

(6) Le chapitre 204 « Subventions d'équipement versées » est un chapitre globalisé regroupant les comptes 204 et 2324.

III – VOTE DU BUDGET**SECTION D'INVESTISSEMENT – DETAIL DES OPERATIONS D'EQUIP**

(1) CHAPITRE DES OPERATIONS D'EQUIPEMENT N° : 114
LIBELLE : Mobilités
NON COMPRIS DANS UNE AUTORISATION DE PROGRAMME

DEPENSES

Chap. / art. (2)	Libellé	Réalisations cumulées au 01/01/N	RAR N-1	Propositions nouvelles	Vote de l'assemblée
DEPENSES		0,00	a	0,00	b
			0,00	30 000,00	0,00
20	Immobilisations incorporelles (sauf 204)	0,00	0,00	30 000,00	0,00
2031	Frais d'études	0,00	0,00	30 000,00	0,00
204	Subventions d'équipement versées (6)	0,00	0,00	0,00	0,00
21	Immobilisations corporelles	0,00	0,00	0,00	0,00
22	Immobilisations reçues en affectation	0,00	0,00	0,00	0,00
23	Immobilisations en cours (sauf 2324)	0,00	0,00	0,00	0,00

FINANCEMENT EXTERNE (pour information) (facultatif)

Chap. / art. (2)	Libellé	Réalisations cumulées affectées à l'opération au 01/01/N	RAR N-1	Propositions nouvelles	Vote de l'assemblée
TOTAL RECETTES AFFECTEES (3)		0,00	c	0,00	d
			0,00	14 000,00	0,00
13	Subventions d'investissement (reçues) (sauf le 138)	0,00	0,00	14 000,00	0,00
1311	Subv. transf. Etat et établ. nationaux	0,00	0,00	14 000,00	0,00
16	Emprunts et dettes assimilées (4)	0,00	0,00	0,00	0,00
20	Immobilisations incorporelles (sauf le 204)	0,00	0,00	0,00	0,00
204	Subventions d'équipement versées (6)	0,00	0,00	0,00	0,00
21	Immobilisations corporelles	0,00	0,00	0,00	0,00
22	Immobilisations reçues en affectation	0,00	0,00	0,00	0,00
23	Immobilisations en cours (2324)	0,00	0,00	0,00	0,00

Solde = (c + d) – (a + b) (5)**-16 000,00**

(1) Ouvrir une page par chapitre d'opération.

(2) Détailler les articles utilisés conformément au plan de comptes.

(3) Exceptionnellement, les comptes 20, 204, 21, 22 et 23 sont en recettes réelles en cas de réduction ou d'annulation de mandats donnant lieu à reversement.

(4) Sauf 165, 166 et 16449.

(5) Indiquer le signe algébrique.

(6) Le chapitre 204 « Subventions d'équipement versées » est un chapitre globalisé regroupant les comptes 204 et 2324.

III – VOTE DU BUDGET**SECTION D'INVESTISSEMENT – DETAIL DES OPERATIONS D'EQUIP**

(1) CHAPITRE DES OPERATIONS D'EQUIPEMENT N° : 115
LIBELLE : Projet Marcadieu à Nay
NON COMPRIS DANS UNE AUTORISATION DE PROGRAMME

DEPENSES

Chap. / art. (2)	Libellé	Réalisations cumulées au 01/01/N	RAR N-1	Propositions nouvelles	Vote de l'assemblée
DEPENSES		0,00	a	0,00	b
			0,00	715 500,00	0,00
20	Immobilisations incorporelles (sauf 204)	0,00	0,00	50 000,00	0,00
2031	Frais d'études	0,00	0,00	50 000,00	0,00
204	Subventions d'équipement versées (6)	0,00	0,00	0,00	0,00
21	Immobilisations corporelles	0,00	0,00	665 500,00	0,00
2111	Terrains nus	0,00	0,00	665 500,00	0,00
22	Immobilisations reçues en affectation	0,00	0,00	0,00	0,00
23	Immobilisations en cours (sauf 2324)	0,00	0,00	0,00	0,00

FINANCEMENT EXTERNE (pour information) (facultatif)

Chap. / art. (2)	Libellé	Réalisations cumulées affectées à l'opération au 01/01/N	RAR N-1	Propositions nouvelles	Vote de l'assemblée
TOTAL RECETTES AFFECTEES (3)		0,00	c	0,00	d
			0,00	0,00	0,00
13	Subventions d'investissement (reçues) (sauf le 138)	0,00	0,00	0,00	0,00
16	Emprunts et dettes assimilées (4)	0,00	0,00	0,00	0,00
20	Immobilisations incorporelles (sauf le 204)	0,00	0,00	0,00	0,00
204	Subventions d'équipement versées (6)	0,00	0,00	0,00	0,00
21	Immobilisations corporelles	0,00	0,00	0,00	0,00
22	Immobilisations reçues en affectation	0,00	0,00	0,00	0,00
23	Immobilisations en cours (2324)	0,00	0,00	0,00	0,00

Solde = (c + d) – (a + b) (5)**-715 500,00**

(1) Ouvrir une page par chapitre d'opération.

(2) Détailler les articles utilisés conformément au plan de comptes.

(3) Exceptionnellement, les comptes 20, 204, 21, 22 et 23 sont en recettes réelles en cas de réduction ou d'annulation de mandats donnant lieu à reversement.

(4) Sauf 165, 166 et 16449.

(5) Indiquer le signe algébrique.

(6) Le chapitre 204 « Subventions d'équipement versées » est un chapitre globalisé regroupant les comptes 204 et 2324.

III – VOTE DU BUDGET**SECTION D'INVESTISSEMENT – DETAIL DES OPERATIONS D'EQUIP**

(1) CHAPITRE DES OPERATIONS D'EQUIPEMENT N° : 38
LIBELLE : Invest Collecte sélective
NON COMPRIS DANS UNE AUTORISATION DE PROGRAMME

DEPENSES

Chap. / art. (2)	Libellé	Réalisations cumulées au 01/01/N	RAR N-1	Propositions nouvelles	Vote de l'assemblée
DEPENSES		310 484,40	a 5 280,00	107 000,00	b 0,00
20	Immobilisations incorporelles (sauf 204)	0,00	0,00	0,00	0,00
204	Subventions d'équipement versées (6)	0,00	0,00	0,00	0,00
21	Immobilisations corporelles	310 484,40	5 280,00	107 000,00	0,00
2188	Autres immobilisations corporelles	310 484,40	5 280,00	107 000,00	0,00
22	Immobilisations reçues en affectation	0,00	0,00	0,00	0,00
23	Immobilisations en cours (sauf 2324)	0,00	0,00	0,00	0,00

FINANCEMENT EXTERNE (pour information) (facultatif)

Chap. / art. (2)	Libellé	Réalisations cumulées affectées à l'opération au 01/01/N	RAR N-1	Propositions nouvelles	Vote de l'assemblée
TOTAL RECETTES AFFECTEES (3)		0,00	c 0,00	0,00	d 0,00
13	Subventions d'investissement (reçues) (sauf le 138)	0,00	0,00	0,00	0,00
16	Emprunts et dettes assimilées (4)	0,00	0,00	0,00	0,00
20	Immobilisations incorporelles (sauf le 204)	0,00	0,00	0,00	0,00
204	Subventions d'équipement versées (6)	0,00	0,00	0,00	0,00
21	Immobilisations corporelles	0,00	0,00	0,00	0,00
22	Immobilisations reçues en affectation	0,00	0,00	0,00	0,00
23	Immobilisations en cours (2324)	0,00	0,00	0,00	0,00

Solde = (c + d) – (a + b) (5)**-112 280,00**

(1) Ouvrir une page par chapitre d'opération.

(2) Détailler les articles utilisés conformément au plan de comptes.

(3) Exceptionnellement, les comptes 20, 204, 21, 22 et 23 sont en recettes réelles en cas de réduction ou d'annulation de mandats donnant lieu à reversement.

(4) Sauf 165, 166 et 16449.

(5) Indiquer le signe algébrique.

(6) Le chapitre 204 « Subventions d'équipement versées » est un chapitre globalisé regroupant les comptes 204 et 2324.

III – VOTE DU BUDGET**SECTION D'INVESTISSEMENT – DETAIL DES OPERATIONS D'EQUIP**

(1) CHAPITRE DES OPERATIONS D'EQUIPEMENT N° : 44
LIBELLE : PLR Plan Local de Randonnées
NON COMPRIS DANS UNE AUTORISATION DE PROGRAMME

DEPENSES

Chap. / art. (2)	Libellé	Réalisations cumulées au 01/01/N	RAR N-1	Propositions nouvelles	Vote de l'assemblée
DEPENSES		51 150,43	a 14 500,00	10 000,00	b 0,00
20	Immobilisations incorporelles (sauf 204)	2 120,83	14 500,00	0,00	0,00
2031	Frais d'études	2 120,83	14 500,00	0,00	0,00
204	Subventions d'équipement versées (6)	0,00	0,00	0,00	0,00
21	Immobilisations corporelles	49 029,60	0,00	10 000,00	0,00
2138	Autres constructions	49 029,60	0,00	10 000,00	0,00
22	Immobilisations reçues en affectation	0,00	0,00	0,00	0,00
23	Immobilisations en cours (sauf 2324)	0,00	0,00	0,00	0,00

FINANCEMENT EXTERNE (pour information) (facultatif)

Chap. / art. (2)	Libellé	Réalisations cumulées affectées à l'opération au 01/01/N	RAR N-1	Propositions nouvelles	Vote de l'assemblée
TOTAL RECETTES AFFECTEES (3)		0,00	c 0,00	0,00	d 0,00
13	Subventions d'investissement (reçues) (sauf le 138)	0,00	0,00	0,00	0,00
16	Emprunts et dettes assimilées (4)	0,00	0,00	0,00	0,00
20	Immobilisations incorporelles (sauf le 204)	0,00	0,00	0,00	0,00
204	Subventions d'équipement versées (6)	0,00	0,00	0,00	0,00
21	Immobilisations corporelles	0,00	0,00	0,00	0,00
22	Immobilisations reçues en affectation	0,00	0,00	0,00	0,00
23	Immobilisations en cours (2324)	0,00	0,00	0,00	0,00

Solde = (c + d) – (a + b) (5)**-24 500,00**

(1) Ouvrir une page par chapitre d'opération.

(2) Détailler les articles utilisés conformément au plan de comptes.

(3) Exceptionnellement, les comptes 20, 204, 21, 22 et 23 sont en recettes réelles en cas de réduction ou d'annulation de mandats donnant lieu à reversement.

(4) Sauf 165, 166 et 16449.

(5) Indiquer le signe algébrique.

(6) Le chapitre 204 « Subventions d'équipement versées » est un chapitre globalisé regroupant les comptes 204 et 2324.

III – VOTE DU BUDGET**SECTION D'INVESTISSEMENT – DETAIL DES OPERATIONS D'EQUIP**

(1) CHAPITRE DES OPERATIONS D'EQUIPEMENT N° : 48
LIBELLE : Aménagement local OTC
NON COMPRIS DANS UNE AUTORISATION DE PROGRAMME

DEPENSES

Chap. / art. (2)	Libellé	Réalisations cumulées au 01/01/N	RAR N-1	Propositions nouvelles	Vote de l'assemblée
DEPENSES		0,00	a	0,00	b
20	Immobilisations incorporelles (sauf 204)	0,00	0,00	0,00	0,00
204	Subventions d'équipement versées (6)	0,00	0,00	0,00	0,00
21	Immobilisations corporelles	0,00	0,00	0,00	0,00
21318	Autres bâtiments publics	0,00	0,00	0,00	0,00
22	Immobilisations reçues en affectation	0,00	0,00	0,00	0,00
23	Immobilisations en cours (sauf 2324)	0,00	0,00	0,00	0,00

FINANCEMENT EXTERNE (pour information) (facultatif)

Chap. / art. (2)	Libellé	Réalisations cumulées affectées à l'opération au 01/01/N	RAR N-1	Propositions nouvelles	Vote de l'assemblée
TOTAL RECETTES AFFECTEES (3)		0,00	c	0,00	d
13	Subventions d'investissement (reçues) (sauf le 138)	0,00	0,00	0,00	0,00
16	Emprunts et dettes assimilées (4)	0,00	0,00	0,00	0,00
20	Immobilisations incorporelles (sauf le 204)	0,00	0,00	0,00	0,00
204	Subventions d'équipement versées (6)	0,00	0,00	0,00	0,00
21	Immobilisations corporelles	0,00	0,00	0,00	0,00
22	Immobilisations reçues en affectation	0,00	0,00	0,00	0,00
23	Immobilisations en cours (2324)	0,00	0,00	0,00	0,00

Solde = (c + d) – (a + b) (5)	0,00
--------------------------------------	-------------

(1) Ouvrir une page par chapitre d'opération.

(2) Détailler les articles utilisés conformément au plan de comptes.

(3) Exceptionnellement, les comptes 20, 204, 21, 22 et 23 sont en recettes réelles en cas de réduction ou d'annulation de mandats donnant lieu à reversement.

(4) Sauf 165, 166 et 16449.

(5) Indiquer le signe algébrique.

(6) Le chapitre 204 « Subventions d'équipement versées » est un chapitre globalisé regroupant les comptes 204 et 2324.

III – VOTE DU BUDGET**SECTION D'INVESTISSEMENT – DETAIL DES OPERATIONS D'EQUIP**

(1) CHAPITRE DES OPERATIONS D'EQUIPEMENT N° : 49
LIBELLE : Structures d'accueil petite enfance
NON COMPRIS DANS UNE AUTORISATION DE PROGRAMME

DEPENSES

Chap. / art. (2)	Libellé	Réalisations cumulées au 01/01/N	RAR N-1	Propositions nouvelles	Vote de l'assemblée
DEPENSES		2 015,04	a 3 182,64	0,00	b 0,00
20	Immobilisations incorporelles (sauf 204)	1 357,44	2 074,56	0,00	0,00
2051	Concessions, droits similaires	1 357,44	2 074,56	0,00	0,00
204	Subventions d'équipement versées (6)	0,00	0,00	0,00	0,00
21	Immobilisations corporelles	657,60	1 108,08	0,00	0,00
217838	Autre matériel informatique	657,60	1 108,08	0,00	0,00
22	Immobilisations reçues en affectation	0,00	0,00	0,00	0,00
23	Immobilisations en cours (sauf 2324)	0,00	0,00	0,00	0,00

FINANCEMENT EXTERNE (pour information) (facultatif)

Chap. / art. (2)	Libellé	Réalisations cumulées affectées à l'opération au 01/01/N	RAR N-1	Propositions nouvelles	Vote de l'assemblée
TOTAL RECETTES AFFECTEES (3)		0,00	c 0,00	0,00	d 0,00
13	Subventions d'investissement (reçues) (sauf le 138)	0,00	0,00	0,00	0,00
1318	Autres subventions d'équipement transf.	0,00	0,00	0,00	0,00
16	Emprunts et dettes assimilées (4)	0,00	0,00	0,00	0,00
20	Immobilisations incorporelles (sauf le 204)	0,00	0,00	0,00	0,00
204	Subventions d'équipement versées (6)	0,00	0,00	0,00	0,00
21	Immobilisations corporelles	0,00	0,00	0,00	0,00
22	Immobilisations reçues en affectation	0,00	0,00	0,00	0,00
23	Immobilisations en cours (2324)	0,00	0,00	0,00	0,00

Solde = (c + d) – (a + b) (5)

-3 182,64

(1) Ouvrir une page par chapitre d'opération.

(2) Détailler les articles utilisés conformément au plan de comptes.

(3) Exceptionnellement, les comptes 20, 204, 21, 22 et 23 sont en recettes réelles en cas de réduction ou d'annulation de mandats donnant lieu à reversement.

(4) Sauf 165, 166 et 16449.

(5) Indiquer le signe algébrique.

(6) Le chapitre 204 « Subventions d'équipement versées » est un chapitre globalisé regroupant les comptes 204 et 2324.

III – VOTE DU BUDGET**SECTION D'INVESTISSEMENT – DETAIL DES OPERATIONS D'EQUIPEMENT**

(1) CHAPITRE DES OPERATIONS D'EQUIPEMENT N° : 64
LIBELLE : Moyens généraux
NON COMPRIS DANS UNE AUTORISATION DE PROGRAMME

DEPENSES

Chap. / art. (2)	Libellé	Réalisations cumulées au 01/01/N	RAR N-1	Propositions nouvelles	Vote de l'assemblée
DEPENSES		682 920,44	a 24 952,02	292 450,00	b 0,00
20	Immobilisations incorporelles (sauf 204)	85 676,53	0,00	3 000,00	0,00
2051	Concessions, droits similaires	85 676,53	0,00	3 000,00	0,00
204	Subventions d'équipement versées (6)	0,00	0,00	0,00	0,00
2041512	Subv. Grpt : Bâtiments, installations	0,00	0,00	0,00	0,00
21	Immobilisations corporelles	597 243,91	24 952,02	289 450,00	0,00
21351	Bâtiments publics	34 681,64	0,00	76 700,00	0,00
2151	Réseaux de voirie	42 397,43	18 391,74	0,00	0,00
2152	Installations de voirie	0,00	0,00	92 000,00	0,00
2158	Autres inst.,matériel,outil. techniques	164 143,05	0,00	4 250,00	0,00
21828	Autres matériels de transport	150 721,19	3 000,00	3 500,00	0,00
21838	Autre matériel informatique	170 942,98	3 560,28	105 000,00	0,00
21848	Autres matériels de bureau et mobiliers	34 357,62	0,00	8 000,00	0,00
2188	Autres immobilisations corporelles	0,00	0,00	0,00	0,00
22	Immobilisations reçues en affectation	0,00	0,00	0,00	0,00
23	Immobilisations en cours(sauf 2324)	0,00	0,00	0,00	0,00

FINANCEMENT EXTERNE (pour information) (facultatif)

Chap. / art. (2)	Libellé	Réalisations cumulées affectées à l'opération au 01/01/N	RAR N-1	Propositions nouvelles	Vote de l'assemblée
TOTAL RECETTES AFFECTEES (3)		0,00	c 0,00	0,00	d 0,00
13	Subventions d'investissement (reçues) (sauf le 138)	0,00	0,00	0,00	0,00
16	Emprunts et dettes assimilées (4)	0,00	0,00	0,00	0,00
20	Immobilisations incorporelles (sauf le 204)	0,00	0,00	0,00	0,00
204	Subventions d'équipement versées (6)	0,00	0,00	0,00	0,00
21	Immobilisations corporelles	0,00	0,00	0,00	0,00
22	Immobilisations reçues en affectation	0,00	0,00	0,00	0,00
23	Immobilisations en cours (2324)	0,00	0,00	0,00	0,00

Solde = (c + d) – (a + b) (5)

-317 402,02

(1) Ouvrir une page par chapitre d'opération.

(2) Détailler les articles utilisés conformément au plan de comptes.

(3) Exceptionnellement, les comptes 20, 204, 21, 22 et 23 sont en recettes réelles en cas de réduction ou d'annulation de mandats donnant lieu à reversement.

(4) Sauf 165, 166 et 16449.

(5) Indiquer le signe algébrique.

(6) Le chapitre 204 « Subventions d'équipement versées » est un chapitre globalisé regroupant les comptes 204 et 2324.

III – VOTE DU BUDGET**SECTION D'INVESTISSEMENT – DETAIL DES OPERATIONS D'EQUIPEMENT**

(1) CHAPITRE DES OPERATIONS D'EQUIPEMENT N° : 72
LIBELLE : Patrimoine
NON COMPRIS DANS UNE AUTORISATION DE PROGRAMME

DEPENSES

Chap. / art. (2)	Libellé	Réalisations cumulées au 01/01/N	RAR N-1	Propositions nouvelles	Vote de l'assemblée
DEPENSES		35 891,86	a 7 500,00	61 000,00	b 0,00
20	Immobilisations incorporelles (sauf 204)	0,00	0,00	0,00	0,00
204	Subventions d'équipement versées (6)	35 891,86	7 500,00	10 000,00	0,00
2041412	Subv. Cne GFP : Bâtiments, installations	35 891,86	7 500,00	10 000,00	0,00
21	Immobilisations corporelles	0,00	0,00	51 000,00	0,00
2158	Autres inst.,matériel,outil. techniques	0,00	0,00	51 000,00	0,00
22	Immobilisations reçues en affectation	0,00	0,00	0,00	0,00
23	Immobilisations en cours(sauf 2324)	0,00	0,00	0,00	0,00

FINANCEMENT EXTERNE (pour information) (facultatif)

Chap. / art. (2)	Libellé	Réalisations cumulées affectées à l'opération au 01/01/N	RAR N-1	Propositions nouvelles	Vote de l'assemblée
TOTAL RECETTES AFFECTEES (3)		0,00	c 0,00	0,00	d 0,00
13	Subventions d'investissement (reçues) (sauf le 138)	0,00	0,00	0,00	0,00
16	Emprunts et dettes assimilées (4)	0,00	0,00	0,00	0,00
20	Immobilisations incorporelles (sauf le 204)	0,00	0,00	0,00	0,00
204	Subventions d'équipement versées (6)	0,00	0,00	0,00	0,00
21	Immobilisations corporelles	0,00	0,00	0,00	0,00
22	Immobilisations reçues en affectation	0,00	0,00	0,00	0,00
23	Immobilisations en cours (2324)	0,00	0,00	0,00	0,00

Solde = (c + d) – (a + b) (5)**-68 500,00**

(1) Ouvrir une page par chapitre d'opération.

(2) Détailler les articles utilisés conformément au plan de comptes.

(3) Exceptionnellement, les comptes 20, 204, 21, 22 et 23 sont en recettes réelles en cas de réduction ou d'annulation de mandats donnant lieu à reversement.

(4) Sauf 165, 166 et 16449.

(5) Indiquer le signe algébrique.

(6) Le chapitre 204 « Subventions d'équipement versées » est un chapitre globalisé regroupant les comptes 204 et 2324.

III – VOTE DU BUDGET**SECTION D'INVESTISSEMENT – DETAIL DES OPERATIONS D'EQUIP**

(1) CHAPITRE DES OPERATIONS D'EQUIPEMENT N° : 74
LIBELLE : Projets habitat
NON COMPRIS DANS UNE AUTORISATION DE PROGRAMME

DEPENSES

Chap. / art. (2)	Libellé	Réalisations cumulées au 01/01/N	RAR N-1	Propositions nouvelles	Vote de l'assemblée
DEPENSES		213 482,07	a 58 394,77	402 000,00	b 0,00
20	Immobilisations incorporelles (sauf 204)	0,00	0,00	0,00	0,00
204	Subventions d'équipement versées (6)	213 482,07	58 394,77	402 000,00	0,00
2041412	Subv. Cne GFP : Bâtiments, installations	213 482,07	58 394,77	402 000,00	0,00
21	Immobilisations corporelles	0,00	0,00	0,00	0,00
22	Immobilisations reçues en affectation	0,00	0,00	0,00	0,00
23	Immobilisations en cours(sauf 2324)	0,00	0,00	0,00	0,00

FINANCEMENT EXTERNE (pour information) (facultatif)

Chap. / art. (2)	Libellé	Réalisations cumulées affectées à l'opération au 01/01/N	RAR N-1	Propositions nouvelles	Vote de l'assemblée
TOTAL RECETTES AFFECTEES (3)		0,00	c 0,00	0,00	d 0,00
13	Subventions d'investissement (reçues) (sauf le 138)	0,00	0,00	0,00	0,00
16	Emprunts et dettes assimilées (4)	0,00	0,00	0,00	0,00
20	Immobilisations incorporelles (sauf le 204)	0,00	0,00	0,00	0,00
204	Subventions d'équipement versées (6)	0,00	0,00	0,00	0,00
21	Immobilisations corporelles	0,00	0,00	0,00	0,00
22	Immobilisations reçues en affectation	0,00	0,00	0,00	0,00
23	Immobilisations en cours (2324)	0,00	0,00	0,00	0,00

Solde = (c + d) – (a + b) (5)**-460 394,77**

(1) Ouvrir une page par chapitre d'opération.

(2) Détailler les articles utilisés conformément au plan de comptes.

(3) Exceptionnellement, les comptes 20, 204, 21, 22 et 23 sont en recettes réelles en cas de réduction ou d'annulation de mandats donnant lieu à reversement.

(4) Sauf 165, 166 et 16449.

(5) Indiquer le signe algébrique.

(6) Le chapitre 204 « Subventions d'équipement versées » est un chapitre globalisé regroupant les comptes 204 et 2324.

III – VOTE DU BUDGET**SECTION D'INVESTISSEMENT – DETAIL DES OPERATIONS D'EQUIP**

(1) CHAPITRE DES OPERATIONS D'EQUIPEMENT N° : 78
LIBELLE : Halte de Bordes - contrat d'axe
NON COMPRIS DANS UNE AUTORISATION DE PROGRAMME

DEPENSES

Chap. / art. (2)	Libellé	Réalisations cumulées au 01/01/N	RAR N-1	Propositions nouvelles	Vote de l'assemblée
DEPENSES		0,00	a	0,00	b
20	Immobilisations incorporelles (sauf 204)	0,00	0,00	0,00	0,00
2031	Frais d'études	0,00	0,00	0,00	0,00
204	Subventions d'équipement versées (6)	0,00	0,00	0,00	0,00
21	Immobilisations corporelles	0,00	0,00	0,00	0,00
22	Immobilisations reçues en affectation	0,00	0,00	0,00	0,00
23	Immobilisations en cours (sauf 2324)	0,00	0,00	0,00	0,00

FINANCEMENT EXTERNE (pour information) (facultatif)

Chap. / art. (2)	Libellé	Réalisations cumulées affectées à l'opération au 01/01/N	RAR N-1	Propositions nouvelles	Vote de l'assemblée
TOTAL RECETTES AFFECTEES (3)		0,00	c	0,00	d
13	Subventions d'investissement (reçues) (sauf le 138)	0,00	0,00	0,00	0,00
16	Emprunts et dettes assimilées (4)	0,00	0,00	0,00	0,00
20	Immobilisations incorporelles (sauf le 204)	0,00	0,00	0,00	0,00
204	Subventions d'équipement versées (6)	0,00	0,00	0,00	0,00
21	Immobilisations corporelles	0,00	0,00	0,00	0,00
22	Immobilisations reçues en affectation	0,00	0,00	0,00	0,00
23	Immobilisations en cours (2324)	0,00	0,00	0,00	0,00

Solde = (c + d) – (a + b) (5)	0,00
--------------------------------------	-------------

(1) Ouvrir une page par chapitre d'opération.

(2) Détailler les articles utilisés conformément au plan de comptes.

(3) Exceptionnellement, les comptes 20, 204, 21, 22 et 23 sont en recettes réelles en cas de réduction ou d'annulation de mandats donnant lieu à reversement.

(4) Sauf 165, 166 et 16449.

(5) Indiquer le signe algébrique.

(6) Le chapitre 204 « Subventions d'équipement versées » est un chapitre globalisé regroupant les comptes 204 et 2324.

III – VOTE DU BUDGET**SECTION D'INVESTISSEMENT – DETAIL DES OPERATIONS D'EQUIPEMENT**

(1) CHAPITRE DES OPERATIONS D'EQUIPEMENT N° : 79
LIBELLE : Fonds d'intervention foncière
NON COMPRIS DANS UNE AUTORISATION DE PROGRAMME

DEPENSES

Chap. / art. (2)	Libellé	Réalisations cumulées au 01/01/N	RAR N-1	Propositions nouvelles	Vote de l'assemblée
DEPENSES		86 000,00	a 0,00	1 845 742,38	b 0,00
20	Immobilisations incorporelles (sauf 204)	0,00	0,00	0,00	0,00
204	Subventions d'équipement versées (6)	0,00	0,00	0,00	0,00
21	Immobilisations corporelles	86 000,00	0,00	1 845 742,38	0,00
2111	Terrains nus	86 000,00	0,00	1 845 742,38	0,00
22	Immobilisations reçues en affectation	0,00	0,00	0,00	0,00
23	Immobilisations en cours (sauf 2324)	0,00	0,00	0,00	0,00

FINANCEMENT EXTERNE (pour information) (facultatif)

Chap. / art. (2)	Libellé	Réalisations cumulées affectées à l'opération au 01/01/N	RAR N-1	Propositions nouvelles	Vote de l'assemblée
TOTAL RECETTES AFFECTEES (3)		0,00	c 0,00	0,00	d 0,00
13	Subventions d'investissement (reçues) (sauf le 138)	0,00	0,00	0,00	0,00
16	Emprunts et dettes assimilées (4)	0,00	0,00	0,00	0,00
1641	Emprunts en euros	0,00	0,00	0,00	0,00
20	Immobilisations incorporelles (sauf le 204)	0,00	0,00	0,00	0,00
204	Subventions d'équipement versées (6)	0,00	0,00	0,00	0,00
21	Immobilisations corporelles	0,00	0,00	0,00	0,00
2111	Terrains nus	0,00	0,00	0,00	0,00
21321	Immeubles de rapport	0,00	0,00	0,00	0,00
22	Immobilisations reçues en affectation	0,00	0,00	0,00	0,00
23	Immobilisations en cours (2324)	0,00	0,00	0,00	0,00

Solde = (c + d) – (a + b) (5)**-1 845 742,38**

(1) Ouvrir une page par chapitre d'opération.

(2) Détailler les articles utilisés conformément au plan de comptes.

(3) Exceptionnellement, les comptes 20, 204, 21, 22 et 23 sont en recettes réelles en cas de réduction ou d'annulation de mandats donnant lieu à reversement.

(4) Sauf 165, 166 et 16449.

(5) Indiquer le signe algébrique.

(6) Le chapitre 204 « Subventions d'équipement versées » est un chapitre globalisé regroupant les comptes 204 et 2324.

III – VOTE DU BUDGET**SECTION D'INVESTISSEMENT – DETAIL DES OPERATIONS D'EQUIP**

(1) CHAPITRE DES OPERATIONS D'EQUIPEMENT N° : 81
LIBELLE : Terrains gens du voyage
NON COMPRIS DANS UNE AUTORISATION DE PROGRAMME

DEPENSES

Chap. / art. (2)	Libellé	Réalisations cumulées au 01/01/N	RAR N-1	Propositions nouvelles	Vote de l'assemblée
DEPENSES		14 400,00	a 12 600,00	0,00	b 0,00
20	Immobilisations incorporelles (sauf 204)	0,00	0,00	0,00	0,00
204	Subventions d'équipement versées (6)	0,00	0,00	0,00	0,00
21	Immobilisations corporelles	14 400,00	12 600,00	0,00	0,00
2111	Terrains nus	0,00	0,00	0,00	0,00
2188	Autres immobilisations corporelles	14 400,00	12 600,00	0,00	0,00
22	Immobilisations reçues en affectation	0,00	0,00	0,00	0,00
23	Immobilisations en cours (sauf 2324)	0,00	0,00	0,00	0,00

FINANCEMENT EXTERNE (pour information) (facultatif)

Chap. / art. (2)	Libellé	Réalisations cumulées affectées à l'opération au 01/01/N	RAR N-1	Propositions nouvelles	Vote de l'assemblée
TOTAL RECETTES AFFECTEES (3)		0,00	c 0,00	0,00	d 0,00
13	Subventions d'investissement (reçues) (sauf le 138)	0,00	0,00	0,00	0,00
16	Emprunts et dettes assimilées (4)	0,00	0,00	0,00	0,00
20	Immobilisations incorporelles (sauf le 204)	0,00	0,00	0,00	0,00
204	Subventions d'équipement versées (6)	0,00	0,00	0,00	0,00
21	Immobilisations corporelles	0,00	0,00	0,00	0,00
22	Immobilisations reçues en affectation	0,00	0,00	0,00	0,00
23	Immobilisations en cours (2324)	0,00	0,00	0,00	0,00

Solde = (c + d) – (a + b) (5)**-12 600,00**

(1) Ouvrir une page par chapitre d'opération.

(2) Détailler les articles utilisés conformément au plan de comptes.

(3) Exceptionnellement, les comptes 20, 204, 21, 22 et 23 sont en recettes réelles en cas de réduction ou d'annulation de mandats donnant lieu à reversement.

(4) Sauf 165, 166 et 16449.

(5) Indiquer le signe algébrique.

(6) Le chapitre 204 « Subventions d'équipement versées » est un chapitre globalisé regroupant les comptes 204 et 2324.

III – VOTE DU BUDGET

Publié le

**SECTION D'INVESTISSEMENT – DETAIL DES OPERATIONS D'EQUIP**

ID : 064-246401756-20260202-60000BP2026-BF

(1) CHAPITRE DES OPERATIONS D'EQUIPEMENT N° : 83
LIBELLE : PIG Home Habitat
NON COMPRIS DANS UNE AUTORISATION DE PROGRAMME

DEPENSES

Chap. / art. (2)	Libellé	Réalisations cumulées au 01/01/N	RAR N-1	Propositions nouvelles	Vote de l'assemblée
DEPENSES		451 252,00	a 166 283,00	120 000,00	b 0,00
20	Immobilisations incorporelles (sauf 204)	0,00	0,00	0,00	0,00
204	Subventions d'équipement versées (6)	451 252,00	166 283,00	120 000,00	0,00
20422	Privé : Bâtiments, installations	451 252,00	166 283,00	120 000,00	0,00
21	Immobilisations corporelles	0,00	0,00	0,00	0,00
22	Immobilisations reçues en affectation	0,00	0,00	0,00	0,00
23	Immobilisations en cours (sauf 2324)	0,00	0,00	0,00	0,00

FINANCEMENT EXTERNE (pour information) (facultatif)

Chap. / art. (2)	Libellé	Réalisations cumulées affectées à l'opération au 01/01/N	RAR N-1	Propositions nouvelles	Vote de l'assemblée
TOTAL RECETTES AFFECTEES (3)		0,00	c 0,00	0,00	d 0,00
13	Subventions d'investissement (reçues) (sauf le 138)	0,00	0,00	0,00	0,00
16	Emprunts et dettes assimilées (4)	0,00	0,00	0,00	0,00
20	Immobilisations incorporelles (sauf le 204)	0,00	0,00	0,00	0,00
204	Subventions d'équipement versées (6)	0,00	0,00	0,00	0,00
21	Immobilisations corporelles	0,00	0,00	0,00	0,00
22	Immobilisations reçues en affectation	0,00	0,00	0,00	0,00
23	Immobilisations en cours (2324)	0,00	0,00	0,00	0,00

Solde = (c + d) – (a + b) (5)**-286 283,00**

(1) Ouvrir une page par chapitre d'opération.

(2) Détailler les articles utilisés conformément au plan de comptes.

(3) Exceptionnellement, les comptes 20, 204, 21, 22 et 23 sont en recettes réelles en cas de réduction ou d'annulation de mandats donnant lieu à reversement.

(4) Sauf 165, 166 et 16449.

(5) Indiquer le signe algébrique.

(6) Le chapitre 204 « Subventions d'équipement versées » est un chapitre globalisé regroupant les comptes 204 et 2324.

III – VOTE DU BUDGET**SECTION D'INVESTISSEMENT – DETAIL DES OPERATIONS D'EQUIP**

(1) CHAPITRE DES OPERATIONS D'EQUIPEMENT N° : 87
LIBELLE : signalétique touristique et économique
NON COMPRIS DANS UNE AUTORISATION DE PROGRAMME

DEPENSES

Chap. / art. (2)	Libellé	Réalisations cumulées au 01/01/N	RAR N-1	Propositions nouvelles	Vote de l'assemblée
DEPENSES		60 284,01	a 11 064,00	20 000,00	b 0,00
20	Immobilisations incorporelles (sauf 204)	0,00	0,00	0,00	0,00
204	Subventions d'équipement versées (6)	0,00	0,00	0,00	0,00
21	Immobilisations corporelles	60 284,01	11 064,00	20 000,00	0,00
2158	Autres inst.,matériel,outil. techniques	60 284,01	11 064,00	20 000,00	0,00
22	Immobilisations reçues en affectation	0,00	0,00	0,00	0,00
23	Immobilisations en cours(sauf 2324)	0,00	0,00	0,00	0,00

FINANCEMENT EXTERNE (pour information) (facultatif)

Chap. / art. (2)	Libellé	Réalisations cumulées affectées à l'opération au 01/01/N	RAR N-1	Propositions nouvelles	Vote de l'assemblée
TOTAL RECETTES AFFECTEES (3)		2 997,26	c 0,00	10 000,00	d 0,00
13	Subventions d'investissement (reçues) (sauf le 138)	2 997,26	0,00	10 000,00	0,00
1318	Autres subventions d'équipement transf.	2 997,26	0,00	10 000,00	0,00
16	Emprunts et dettes assimilées (4)	0,00	0,00	0,00	0,00
20	Immobilisations incorporelles (sauf le 204)	0,00	0,00	0,00	0,00
204	Subventions d'équipement versées (6)	0,00	0,00	0,00	0,00
21	Immobilisations corporelles	0,00	0,00	0,00	0,00
22	Immobilisations reçues en affectation	0,00	0,00	0,00	0,00
23	Immobilisations en cours (2324)	0,00	0,00	0,00	0,00

Solde = (c + d) – (a + b) (5)

-21 064,00

(1) Ouvrir une page par chapitre d'opération.

(2) Détailler les articles utilisés conformément au plan de comptes.

(3) Exceptionnellement, les comptes 20, 204, 21, 22 et 23 sont en recettes réelles en cas de réduction ou d'annulation de mandats donnant lieu à reversement.

(4) Sauf 165, 166 et 16449.

(5) Indiquer le signe algébrique.

(6) Le chapitre 204 « Subventions d'équipement versées » est un chapitre globalisé regroupant les comptes 204 et 2324.

III – VOTE DU BUDGET**SECTION D'INVESTISSEMENT – DETAIL DES OPERATIONS D'EQUIP**

(1) CHAPITRE DES OPERATIONS D'EQUIPEMENT N° : 89
LIBELLE : Projet développement Soulor
NON COMPRIS DANS UNE AUTORISATION DE PROGRAMME

DEPENSES

Chap. / art. (2)	Libellé	Réalisations cumulées au 01/01/N	RAR N-1	Propositions nouvelles	Vote de l'assemblée
DEPENSES		2 706 209,71	a 544 164,08	160 137,28	b 0,00
20	Immobilisations incorporelles (sauf 204)	523 566,33	0,00	48 000,00	0,00
2031	Frais d'études	523 566,33	0,00	48 000,00	0,00
204	Subventions d'équipement versées (6)	0,00	0,00	0,00	0,00
21	Immobilisations corporelles	2 182 643,38	544 164,08	112 137,28	0,00
2128	Autres agencements et aménagements	2 400,00	6 168,00	0,00	0,00
2141	Construct° sol autrui - Bâtiments public	1 035 140,22	17 500,78	0,00	0,00
2145	Construct° sol autrui - Installat° généré.	1 139 794,57	518 800,00	0,00	0,00
2158	Autres inst.,matériel,outil. techniques	4 364,56	1 695,30	107 137,28	0,00
21848	Autres matériels de bureau et mobiliers	944,03	0,00	5 000,00	0,00
22	Immobilisations reçues en affectation	0,00	0,00	0,00	0,00
23	Immobilisations en cours(sauf 2324)	0,00	0,00	0,00	0,00

FINANCEMENT EXTERNE (pour information) (facultatif)

Chap. / art. (2)	Libellé	Réalisations cumulées affectées à l'opération au 01/01/N	RAR N-1	Propositions nouvelles	Vote de l'assemblée
TOTAL RECETTES AFFECTEES (3)		456 875,98	c 1 449 746,35	0,00	d 0,00
13	Subventions d'investissement (reçues) (sauf le 138)	456 875,98	1 449 746,35	0,00	0,00
1311	Subv. transf. Etat et établ. nationaux	125 802,36	158 404,37	0,00	0,00
1312	Subv. transf. Régions	331 073,62	165 741,98	0,00	0,00
1313	Subv. transf. Départements	0,00	0,00	0,00	0,00
13172	Subv. transf. FEDER	0,00	1 125 600,00	0,00	0,00
1322	Subv. non transf. Régions	0,00	0,00	0,00	0,00
1323	Subv. non transf. Départements	0,00	0,00	0,00	0,00
16	Emprunts et dettes assimilées (4)	0,00	0,00	0,00	0,00
1641	Emprunts en euros	0,00	0,00	0,00	0,00
20	Immobilisations incorporelles (sauf le 204)	0,00	0,00	0,00	0,00
204	Subventions d'équipement versées (6)	0,00	0,00	0,00	0,00
21	Immobilisations corporelles	0,00	0,00	0,00	0,00
22	Immobilisations reçues en affectation	0,00	0,00	0,00	0,00
23	Immobilisations en cours (2324)	0,00	0,00	0,00	0,00

Solde = (c + d) – (a + b) (5)**745 444,99**

(1) Ouvrir une page par chapitre d'opération.

(2) Détailler les articles utilisés conformément au plan de comptes.

(3) Exceptionnellement, les comptes 20, 204, 21, 22 et 23 sont en recettes réelles en cas de réduction ou d'annulation de mandats donnant lieu à reversement.

(4) Sauf 165, 166 et 16449.

(5) Indiquer le signe algébrique.

(6) Le chapitre 204 « Subventions d'équipement versées » est un chapitre globalisé regroupant les comptes 204 et 2324.

III – VOTE DU BUDGET**SECTION D'INVESTISSEMENT – DETAIL DES OPERATIONS D'EQUIP**

(1) CHAPITRE DES OPERATIONS D'EQUIPEMENT N° : 90
LIBELLE : Véloroute
NON COMPRIS DANS UNE AUTORISATION DE PROGRAMME

DEPENSES

Chap. / art. (2)	Libellé	Réalisations cumulées au 01/01/N	RAR N-1	Propositions nouvelles	Vote de l'assemblée
DEPENSES		24 026,49	a 80 000,00	54 000,00	b 0,00
20	Immobilisations incorporelles (sauf 204)	0,00	0,00	0,00	0,00
204	Subventions d'équipement versées (6)	24 026,49	80 000,00	54 000,00	0,00
204133	Subv. Dpt : Projet infrastructure	24 026,49	80 000,00	54 000,00	0,00
21	Immobilisations corporelles	0,00	0,00	0,00	0,00
22	Immobilisations reçues en affectation	0,00	0,00	0,00	0,00
23	Immobilisations en cours (sauf 2324)	0,00	0,00	0,00	0,00

FINANCEMENT EXTERNE (pour information) (facultatif)

Chap. / art. (2)	Libellé	Réalisations cumulées affectées à l'opération au 01/01/N	RAR N-1	Propositions nouvelles	Vote de l'assemblée
TOTAL RECETTES AFFECTEES (3)		0,00	c 0,00	0,00	d 0,00
13	Subventions d'investissement (reçues) (sauf le 138)	0,00	0,00	0,00	0,00
16	Emprunts et dettes assimilées (4)	0,00	0,00	0,00	0,00
20	Immobilisations incorporelles (sauf le 204)	0,00	0,00	0,00	0,00
204	Subventions d'équipement versées (6)	0,00	0,00	0,00	0,00
21	Immobilisations corporelles	0,00	0,00	0,00	0,00
22	Immobilisations reçues en affectation	0,00	0,00	0,00	0,00
23	Immobilisations en cours (2324)	0,00	0,00	0,00	0,00

Solde = (c + d) – (a + b) (5)**-134 000,00**

(1) Ouvrir une page par chapitre d'opération.

(2) Détailler les articles utilisés conformément au plan de comptes.

(3) Exceptionnellement, les comptes 20, 204, 21, 22 et 23 sont en recettes réelles en cas de réduction ou d'annulation de mandats donnant lieu à reversement.

(4) Sauf 165, 166 et 16449.

(5) Indiquer le signe algébrique.

(6) Le chapitre 204 « Subventions d'équipement versées » est un chapitre globalisé regroupant les comptes 204 et 2324.

III – VOTE DU BUDGET

Publié le

**SECTION D'INVESTISSEMENT – DETAIL DES OPERATIONS D'EQUIP**

ID : 064-246401756-20260202-60000BP2026-BF

(1) CHAPITRE DES OPERATIONS D'EQUIPEMENT N° : 93
LIBELLE : Eaux vives
NON COMPRIS DANS UNE AUTORISATION DE PROGRAMME

DEPENSES

Chap. / art. (2)	Libellé	Réalisations cumulées au 01/01/N	RAR N-1	Propositions nouvelles	Vote de l'assemblée
DEPENSES		0,00	a 0,00	239 000,00	b 0,00
20	Immobilisations incorporelles (sauf 204)	0,00	0,00	29 000,00	0,00
2031	Frais d'études	0,00	0,00	29 000,00	0,00
204	Subventions d'équipement versées (6)	0,00	0,00	0,00	0,00
21	Immobilisations corporelles	0,00	0,00	210 000,00	0,00
2128	Autres agencements et aménagements	0,00	0,00	0,00	0,00
21318	Autres bâtiments publics	0,00	0,00	210 000,00	0,00
22	Immobilisations reçues en affectation	0,00	0,00	0,00	0,00
23	Immobilisations en cours (sauf 2324)	0,00	0,00	0,00	0,00

FINANCEMENT EXTERNE (pour information) (facultatif)

Chap. / art. (2)	Libellé	Réalisations cumulées affectées à l'opération au 01/01/N	RAR N-1	Propositions nouvelles	Vote de l'assemblée
TOTAL RECETTES AFFECTEES (3)		0,00	c 0,00	119 500,00	d 0,00
13	Subventions d'investissement (reçues) (sauf le 138)	0,00	0,00	119 500,00	0,00
1318	Autres subventions d'équipement transf.	0,00	0,00	119 500,00	0,00
16	Emprunts et dettes assimilées (4)	0,00	0,00	0,00	0,00
20	Immobilisations incorporelles (sauf le 204)	0,00	0,00	0,00	0,00
204	Subventions d'équipement versées (6)	0,00	0,00	0,00	0,00
21	Immobilisations corporelles	0,00	0,00	0,00	0,00
22	Immobilisations reçues en affectation	0,00	0,00	0,00	0,00
23	Immobilisations en cours (2324)	0,00	0,00	0,00	0,00

Solde = (c + d) – (a + b) (5)**-119 500,00**

(1) Ouvrir une page par chapitre d'opération.

(2) Détailler les articles utilisés conformément au plan de comptes.

(3) Exceptionnellement, les comptes 20, 204, 21, 22 et 23 sont en recettes réelles en cas de réduction ou d'annulation de mandats donnant lieu à reversement.

(4) Sauf 165, 166 et 16449.

(5) Indiquer le signe algébrique.

(6) Le chapitre 204 « Subventions d'équipement versées » est un chapitre globalisé regroupant les comptes 204 et 2324.

III – VOTE DU BUDGET**SECTION D'INVESTISSEMENT – DETAIL DES OPERATIONS D'EQUIP**

(1) CHAPITRE DES OPERATIONS D'EQUIPEMENT N° : 99
LIBELLE : Aides directes aux entreprises
NON COMPRIS DANS UNE AUTORISATION DE PROGRAMME

DEPENSES

Chap. / art. (2)	Libellé	Réalisations cumulées au 01/01/N	RAR N-1	Propositions nouvelles	Vote de l'assemblée
DEPENSES		873 581,12	a 68 854,00	300 000,00	b 0,00
20	Immobilisations incorporelles (sauf 204)	0,00	0,00	0,00	0,00
204	Subventions d'équipement versées (6)	873 581,12	68 854,00	300 000,00	0,00
20422	Privé : Bâtiments, installations	873 581,12	68 854,00	300 000,00	0,00
21	Immobilisations corporelles	0,00	0,00	0,00	0,00
22	Immobilisations reçues en affectation	0,00	0,00	0,00	0,00
23	Immobilisations en cours (sauf 2324)	0,00	0,00	0,00	0,00

FINANCEMENT EXTERNE (pour information) (facultatif)

Chap. / art. (2)	Libellé	Réalisations cumulées affectées à l'opération au 01/01/N	RAR N-1	Propositions nouvelles	Vote de l'assemblée
TOTAL RECETTES AFFECTEES (3)		0,00	c 0,00	0,00	d 0,00
13	Subventions d'investissement (reçues) (sauf le 138)	0,00	0,00	0,00	0,00
16	Emprunts et dettes assimilées (4)	0,00	0,00	0,00	0,00
20	Immobilisations incorporelles (sauf le 204)	0,00	0,00	0,00	0,00
204	Subventions d'équipement versées (6)	0,00	0,00	0,00	0,00
21	Immobilisations corporelles	0,00	0,00	0,00	0,00
22	Immobilisations reçues en affectation	0,00	0,00	0,00	0,00
23	Immobilisations en cours (2324)	0,00	0,00	0,00	0,00

Solde = (c + d) – (a + b) (5)**-368 854,00**

(1) Ouvrir une page par chapitre d'opération.

(2) Détailler les articles utilisés conformément au plan de comptes.

(3) Exceptionnellement, les comptes 20, 204, 21, 22 et 23 sont en recettes réelles en cas de réduction ou d'annulation de mandats donnant lieu à reversement.

(4) Sauf 165, 166 et 16449.

(5) Indiquer le signe algébrique.

(6) Le chapitre 204 « Subventions d'équipement versées » est un chapitre globalisé regroupant les comptes 204 et 2324.

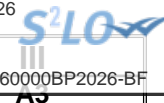

III – VOTE DU BUDGET

SECTION D'INVESTISSEMENT – RECETTES – DETAIL PAR ARTICLE

Chap. / art. (1)		Pour mémoire, budget précédent (2)	RAR N-1	Propositions nouvelles	Vote de l'assemblée	TOTAL (RAR N-1 + Vote)
TOTAL		10 153 937,92	3 720 127,45	5 006 341,58	0,00	8 726 469,03
018	RSA	0,00	0,00	0,00	0,00	0,00
13	Subventions d'investissement (hors 138)	2 527 302,26	2 643 666,50	413 500,00	0,00	3 057 166,50
1311	Subv. transf. Etat et établ. nationaux	50 332,00	168 404,37	214 000,00	0,00	382 404,37
1312	Subv. transf. Régions	0,00	165 741,98	0,00	0,00	165 741,98
1313	Subv. transf. Départements	32 175,00	440 523,37	0,00	0,00	440 523,37
13172	Subv. transf. FEDER	1 125 600,00	1 125 600,00	70 000,00	0,00	1 195 600,00
1318	Autres subventions d'équipement transf.	145 820,00	0,00	129 500,00	0,00	129 500,00
1321	Subv. non transf. Etat, établ. nationaux	188 020,00	743 396,78	0,00	0,00	743 396,78
1322	Subv. non transf. Régions	566 610,41	0,00	0,00	0,00	0,00
1323	Subv. non transf. Départements	418 744,85	0,00	0,00	0,00	0,00
16	Emprunts et dettes assimilées (hors 1688 non budgétaire) (3)	1 296 043,57	0,00	0,00	0,00	0,00
1641	Emprunts en euros	1 296 043,57	0,00	0,00	0,00	0,00
20	Immobilisations incorporelles (sauf 204) (4)	0,00	0,00	0,00	0,00	0,00
2031	Frais d'études	0,00	0,00	0,00	0,00	0,00
204	Subventions d'équipement versées (4) (10)	0,00	0,00	0,00	0,00	0,00
21	Immobilisations corporelles (4)	345 569,68	0,00	0,00	0,00	0,00
2111	Terrains nus	86 000,00	0,00	0,00	0,00	0,00
21321	Immeubles de rapport	259 569,68	0,00	0,00	0,00	0,00
22	Immobilisations reçues en affectation (4)	0,00	0,00	0,00	0,00	0,00
23	Immobilisations en cours (sauf 2324) (4)	0,00	0,00	0,00	0,00	0,00
Total des recettes d'équipement		4 168 915,51	2 643 666,50	413 500,00	0,00	3 057 166,50
10	Dotations, fonds divers et réserves (sauf 1068)	1 114 527,00	0,00	0,00	0,00	0,00
10222	FCTVA	1 114 527,00	0,00	0,00	0,00	0,00
138	Autres subventions invest. non transf.	0,00	0,00	0,00	0,00	0,00
16	Emprunts et dettes assimilées (16449, 165 et 166)	0,00	0,00	0,00	0,00	0,00
165	Dépôts et cautionnements reçus	0,00	0,00	0,00	0,00	0,00
18	Cpte de liaison : affectation (BA, régie)	0,00	0,00	0,00	0,00	0,00
26	Participations et créances rattachées	0,00	0,00	0,00	0,00	0,00
27	Autres immobilisations financières	258 250,00	0,00	261 175,00	0,00	261 175,00
2745	Avances remboursables	20 000,00	0,00	20 000,00	0,00	20 000,00
27638	Créance Autres établissements publics	238 250,00	0,00	241 175,00	0,00	241 175,00

Chap. / art. (1)		Pour mémoire, budget précédent (2)	RAR N-1	Propositions nouvelles	Vote	Publié le	Assemblée
			I		II	III = I + II	
024	Produits des cessions d'immobilisations	0,00	0,00	0,00	0,00		
Total des recettes financières		1 372 777,00	0,00	261 175,00	0,00		261 175,00
45	Chapitres d'opérations pour compte de tiers (5)	2 395 114,66	1 076 460,95	50 000,00	0,00		1 126 460,95
Total des recettes réelles		7 936 807,17	3 720 127,45	724 675,00	0,00		4 444 802,45
021	Virement de la section de fonctionnement	743 720,00		567 241,21	0,00		567 241,21
040	Opérations ordre transf. entre sections (6) (7) (8)	1 412 230,00		1 540 000,00	0,00		1 540 000,00
192	Plus ou moins-values sur cession immo.	0,00		0,00	0,00		0,00
28031	Frais d'études	24 232,53		22 444,00	0,00		22 444,00
28032	Frais de recherche et de développement	1 875,00		8 750,00	0,00		8 750,00
28033	Frais d'insertion	403,00		403,00	0,00		403,00
2804132	Subv. Dpt : Bâtiments, installations	21 333,00		21 333,00	0,00		21 333,00
2804133	Subv. Dpt : Projet infrastructure	1 601,00		1 601,00	0,00		1 601,00
28041412	Subv. Cne GFP : Bâtiments, installations	31 057,00		41 990,00	0,00		41 990,00
28041512	Subv. Grpt : Bâtiments, installations	2 329,00		2 329,00	0,00		2 329,00
280421	Privé - Biens mob., matériel et études	12 000,00		12 000,00	0,00		12 000,00
280422	Privé - Bâtiments et installations	143 658,70		167 375,70	0,00		167 375,70
2804412	Sub nat org pub - Bât. et installations	41 781,34		41 781,34	0,00		41 781,34
2805	Licences, logiciels, droits similaires	40 526,50		19 421,55	0,00		19 421,55
28128	Autres aménagements de terrains	111 648,94		185 630,10	0,00		185 630,10
281318	Autres bâtiments publics	126 152,00		126 152,00	0,00		126 152,00
281351	Bâtiments publics	12 999,05		13 290,82	0,00		13 290,82
28138	Autres constructions	81 327,36		81 325,00	0,00		81 325,00
28151	Réseaux de voirie	13 262,41		13 261,00	0,00		13 261,00
281538	Autres réseaux	1 004,07		0,00	0,00		0,00
28158	Autres inst., matériel, outil. techniques	199 256,03		230 859,08	0,00		230 859,08
2817848	Autres matériels de bureau et mobiliers	0,00		0,00	0,00		0,00
28181	Installations générales, aménagt divers	4 318,00		4 318,00	0,00		4 318,00
281828	Autres matériels de transport	27 097,00		27 148,83	0,00		27 148,83
281838	Autre matériel informatique	38 423,00		49 727,78	0,00		49 727,78
281848	Autres matériels de bureau et mobiliers	198 207,13		269 522,01	0,00		269 522,01
28188	Autres immo. corporelles	277 737,94		199 336,79	0,00		199 336,79
041	Opérations patrimoniales (9)	61 180,75		2 174 425,37	0,00		2 174 425,37
2031	Frais d'études	57 609,55		2 174 425,37	0,00		2 174 425,37
215738	Autre matériel et outillage de voirie	3 571,20		0,00	0,00		0,00
Total des recettes d'ordre		2 217 130,75		4 281 666,58	0,00		4 281 666,58

(1) Détailler les articles utilisés conformément au plan de comptes.

(2) Voir état I-B pour le contenu du budget précédent.

(3) Sauf 165, 166 et 16449.

- (4) Exceptionnellement, les comptes 20, 204, 21, 22 et 23 sont en recettes réelles en cas de réduction ou d'annulation de mandats donnant lieu à reversement.
- (5) Voir l'annexe IV-B5 pour le détail des opérations pour compte de tiers.
- (6) Cf. définition du chapitre des opérations d'ordre (*RI 040 = DF 042*).
- (7) Les comptes 15, 29, 39, 49 et 59 peuvent figurer dans le détail du chapitre si la collectivité a opté pour le régime des provisions budgétaires, conformément aux dispositions législatives et réglementaires applicables.
- (8) Aucune prévision budgétaire ne doit figurer à l'article 192 (cf. chapitre 024 « produit des cessions d'immobilisations »).
- (9) Cf. définition du chapitre des opérations d'ordre (*DI 041 = RI 041*).
- (10) Le chapitre 204 « Subventions d'équipement versées » est un chapitre globalisé regroupant les comptes 204 et 2324.

Envoyé en préfecture le 09/02/2026

Reçu en préfecture le 09/02/2026

Publié le



ID : 064-246401756-20260202-60000BP2026-BF

III – VOTE DU BUDGET

SECTION DE FONCTIONNEMENT – VUE D'ENSEMBLE – AE NOUVELLES ET CREDITS DE L'EXERCICE

DEPENSES

Chap.	Libellé	Pour mémoire, budget précédent (1)	RAR N-1 I	Vote de l'assemblée sur les AE lors de la séance budgétaire (2)	Propositions nouvelles	Vote de l'assemblée II	Pour information, dépenses gérées dans le cadre d'une AE	Pour information, dépenses gérées hors AE	TOTAL (RAR N-1 + Vote) III = I + II
TOTAL		30 451 805,22	0,00	0,00	31 073 336,51	0,00	0,00	31 073 336,51	31 073 336,51
011	Charges à caractère général (3)	5 650 769,00	0,00	0,00	5 845 402,00	0,00	0,00	5 845 402,00	5 845 402,00
012	Charges de personnel et frais assimilés (3)	4 055 735,00	0,00		4 224 921,00	0,00		4 224 921,00	4 224 921,00
014	Atténuations de produits	5 090 312,00	0,00		5 085 382,00	0,00		5 085 382,00	5 085 382,00
016	APA	0,00	0,00	0,00	0,00	0,00	0,00	0,00	0,00
017	RSA / Régularisations de RMI	0,00	0,00	0,00	0,00	0,00	0,00	0,00	0,00
65	Autres charges de gestion courante (sauf 6586) (3)	13 202 236,74	0,00	0,00	13 555 358,00	0,00	0,00	13 555 358,00	13 555 358,00
6586	Frais fonctionnement des groupes d'élus	0,00	0,00		0,00	0,00		0,00	0,00
Total des dépenses de gestion des services		27 999 052,74	0,00	0,00	28 711 063,00	0,00	0,00	28 711 063,00	28 711 063,00
66	Charges financières	242 802,48	0,00		168 232,30	0,00		168 232,30	168 232,30
67	Charges spécifiques (3)	7 500,00	0,00		1 100,00	0,00		1 100,00	1 100,00
68	Dotations aux provisions, dépréciations (semi-budgétaires) (3)	46 500,00			85 700,00	0,00		85 700,00	85 700,00
022	Dépenses imprévues (dans le cadre d'une AE)			0,00					
Total des dépenses financières		296 802,48	0,00	0,00	255 032,30	0,00		255 032,30	255 032,30
Total des dépenses réelles		28 295 855,22	0,00	0,00	28 966 095,30	0,00	0,00	28 966 095,30	28 966 095,30
023	Virement à la section d'investissement	743 720,00			567 241,21	0,00		567 241,21	567 241,21
042	Opérations ordre transf. entre sections (4)	1 412 230,00			1 540 000,00	0,00		1 540 000,00	1 540 000,00
043	Opérations ordre intérieur de la section	0,00			0,00	0,00		0,00	0,00
Total des dépenses d'ordre		2 155 950,00			2 107 241,21	0,00		2 107 241,21	2 107 241,21

D002 Résultat reporté ou anticipé (5)

0,00

Total des dépenses de fonctionnement cumulées

31 073 336,51

- (1) Voir état I-B pour le contenu du budget précédent.
- (2) Il s'agit des AE nouvelles qui sont votées lors de la séance d'adoption du budget. Cela concerne les AE relatives à de nouveaux engagements pluriannuels mais également les AE modifiant un stock d'AE existant.
- (3) Hors dépenses imputées aux chapitres 016 et 017.
- (4) Les comptes 68 peuvent figurer dans le détail du chapitre si la collectivité a opté pour le régime des provisions budgétaires, conformément aux dispositions législatives et réglementaires applicables.
- (5) Inscrire en cas de reprise des résultats définitifs ou anticipés de l'exercice précédent.

Envoyé en préfecture le 09/02/2026

Reçu en préfecture le 09/02/2026

Publié le



ID : 064-246401756-20260202-60000BP2026-BF

III – VOTE DU BUDGET

III

SECTION DE FONCTIONNEMENT – VUE D'ENSEMBLE

B

RECETTES

Chap.	Libellé	Pour mémoire, budget précédent (1)	RAR N-1 I	Propositions nouvelles	Vote de l'assemblée II	Total (RAR N-1 + Vote) III = I + II
TOTAL		19 984 635,85	0,00	19 503 634,82	0,00	19 503 634,82
013	Atténuations de charges (2)	33 000,00	0,00	22 000,00	0,00	22 000,00
016	APA	0,00	0,00	0,00	0,00	0,00
017	RSA / Régularisations de RMI	0,00	0,00	0,00	0,00	0,00
70	Prod. services, domaine, ventes diverses	1 450 186,00	0,00	1 487 700,00	0,00	1 487 700,00
73	Impôts et taxes (sauf 731)	6 344 188,00	0,00	6 325 155,00	0,00	6 325 155,00
731	Fiscalité locale	7 016 718,00	0,00	7 135 689,00	0,00	7 135 689,00
74	Dotations et participations (2)	5 084 779,00	0,00	4 475 596,11	0,00	4 475 596,11
75	Autres produits de gestion courante (2)	7 260,00	0,00	20 250,00	0,00	20 250,00
Total des recettes de gestion des services		19 936 131,00	0,00	19 466 390,11	0,00	19 466 390,11
76	Produits financiers	34 700,00	0,00	25 288,00	0,00	25 288,00
77	Produits spécifiques (2)	0,00	0,00	0,00	0,00	0,00
78	Reprises amort., dépréciations, prov. (semi-budgétaires) (2)	869,88		0,00	0,00	0,00
Total des recettes financières		35 569,88	0,00	25 288,00	0,00	25 288,00
Total des recettes réelles		19 971 700,88	0,00	19 491 678,11	0,00	19 491 678,11
042	Opérations ordre transf. entre sections (3) (4) (5)	12 934,97		11 956,71	0,00	11 956,71
043	Opérations ordre intérieur de la section (6)	0,00		0,00	0,00	0,00
Total des recettes d'ordre		12 934,97		11 956,71	0,00	11 956,71

R002 Résultat reporté ou anticipé (7)

11 569 701,69

Total des recettes de fonctionnement cumulées

31 073 336,51

(1) Voir état I-B pour le contenu du budget précédent.

(2) Hors recettes imputées aux chapitres 016 et 017.

(3) Cf. définition du chapitre des opérations d'ordre (RF 042 = DI 040).

(4) Les comptes 78 peuvent figurer dans le détail du chapitre si la collectivité a opté pour le régime des provisions budgétaires, conformément aux dispositions législatives et réglementaires applicables.

(5) Aucune prévision budgétaire ne doit figurer aux articles 775 et 776 (cf. chapitre 024 « produit des cessions d'immobilisations »).

(6) Chapitre destiné à retracer les opérations particulières telles que les opérations de stocks ou liées à la tenue d'un inventaire permanent simplifié.

(7) Inscrire en cas de reprise des résultats définitifs ou anticipés de l'exercice précédent.



III – VOTE DU BUDGET

SECTION DE FONCTIONNEMENT – DEPENSES – DETAIL PAR ARTICLE

Chap. / art. (1)	Libellé	Pour mémoire, budget précédent (2)	RAR N-1 I	Vote de l'assemblée sur les AE lors de la séance budgétaire (3)	Propositions nouvelles	Vote de l'assemblée II	Pour information Crédits gérés dans le cadre d'une AE	Pour information Crédits gérés hors AE	TOTAL (RAR N-1 + Vote) III = I + II
TOTAL		30 451 805,22	0,00	0,00	31 073 336,51	0,00	0,00	31 073 336,51	31 073 336,51
011	Charges à caractère général (4)	5 650 769,00	0,00	0,00	5 845 402,00	0,00	0,00	5 845 402,00	5 845 402,00
60611	Eau et assainissement	7 150,00	0,00		7 400,00	0,00	0,00	7 400,00	7 400,00
60612	Energie - Electricité	85 100,00	0,00		81 200,00	0,00	0,00	81 200,00	81 200,00
60613	Chauffage urbain	27 000,00	0,00		24 000,00	0,00	0,00	24 000,00	24 000,00
60622	Carburants	22 600,00	0,00		21 000,00	0,00	0,00	21 000,00	21 000,00
60623	Alimentation	12 850,00	0,00		13 400,00	0,00	0,00	13 400,00	13 400,00
60624	Produits de traitement	400,00	0,00		600,00	0,00	0,00	600,00	600,00
60628	Autres fournitures non stockées	4 700,00	0,00		4 700,00	0,00	0,00	4 700,00	4 700,00
60631	Fournitures d'entretien	12 100,00	0,00		9 800,00	0,00	0,00	9 800,00	9 800,00
60632	Fournitures de petit équipement	43 100,00	0,00		34 800,00	0,00	0,00	34 800,00	34 800,00
60636	Habillement et vêtements de travail	5 400,00	0,00		5 400,00	0,00	0,00	5 400,00	5 400,00
6064	Fournitures administratives	14 300,00	0,00		11 400,00	0,00	0,00	11 400,00	11 400,00
6065	Livres, disq., cass. (biblio. Médiat.)	42 450,00	0,00		39 700,00	0,00	0,00	39 700,00	39 700,00
6068	Autres matières et fournitures	84 450,00	0,00		52 438,00	0,00	0,00	52 438,00	52 438,00
611	Contrats de prestations de services	4 289 291,00	0,00		4 321 061,00	0,00	0,00	4 321 061,00	4 321 061,00
6132	Locations immobilières	60 100,00	0,00		62 400,00	0,00	0,00	62 400,00	62 400,00
61351	Matériel roulant	5 000,00	0,00		4 100,00	0,00	0,00	4 100,00	4 100,00
61358	Autres	10 900,00	0,00		22 300,00	0,00	0,00	22 300,00	22 300,00
614	Charges locatives et de copropriété	20 200,00	0,00		24 000,00	0,00	0,00	24 000,00	24 000,00
61521	Entretien terrains	47 800,00	0,00		46 800,00	0,00	0,00	46 800,00	46 800,00
615221	Entretien, réparations bâtiments publics	40 000,00	0,00		39 500,00	0,00	0,00	39 500,00	39 500,00
615228	Entretien, réparations autres bâtiments	1 400,00	0,00		0,00	0,00	0,00	0,00	0,00
615231	Entretien, réparations voiries	1 000,00	0,00		1 000,00	0,00	0,00	1 000,00	1 000,00
61551	Entretien matériel roulant	27 000,00	0,00		27 000,00	0,00	0,00	27 000,00	27 000,00
61558	Entretien autres biens mobiliers	3 500,00	0,00		6 500,00	0,00	0,00	6 500,00	6 500,00
6156	Maintenance	43 670,00	0,00		55 550,00	0,00	0,00	55 550,00	55 550,00
6161	Multirisques	30 060,00	0,00		42 300,00	0,00	0,00	42 300,00	42 300,00
6168	Autres primes d'assurance	1 300,00	0,00		2 000,00	0,00	0,00	2 000,00	2 000,00
617	Etudes et recherches	44 000,00	0,00		40 000,00	0,00	0,00	40 000,00	40 000,00

Chap. / art. (1)	Libellé	Pour mémoire, budget précédent (2)	RAR N-1	Vote de l'assemblée sur les AE lors de la séance budgétaire (3)	Propositions nouvelles	Vote de l'assemblée II	Pour information Crédits gérés dans le cadre d'une AE	Crédits gérés	Vote) III = I + II
			I					hors AE	
6182	Documentation générale et technique	10 210,00	0,00		8 120,00	0,00	0,00	8 120,00	8 120,00
6184	Versements à des organismes de formation	6 500,00	0,00		6 500,00	0,00	0,00	6 500,00	6 500,00
6185	Frais de colloques et de séminaires	0,00	0,00		800,00	0,00	0,00	800,00	800,00
6188	Autres frais divers	158 350,00	0,00		141 550,00	0,00	0,00	141 550,00	141 550,00
62268	Autres honoraires, conseils	69 760,00	0,00		94 440,00	0,00	0,00	94 440,00	94 440,00
6227	Frais d'actes et de contentieux	1 000,00	0,00		10 500,00	0,00	0,00	10 500,00	10 500,00
6228	Divers	77 323,00	0,00		249 583,00	0,00	0,00	249 583,00	249 583,00
6231	Annonces et insertions	13 700,00	0,00		12 950,00	0,00	0,00	12 950,00	12 950,00
6232	Fêtes et cérémonies	57 300,00	0,00		34 200,00	0,00	0,00	34 200,00	34 200,00
6236	Catalogues et imprimés	3 695,00	0,00		59 150,00	0,00	0,00	59 150,00	59 150,00
6237	Publications	0,00	0,00		2 500,00	0,00	0,00	2 500,00	2 500,00
6238	Divers	3 000,00	0,00		2 100,00	0,00	0,00	2 100,00	2 100,00
6245	Transports de personnes extérieures	12 500,00	0,00		5 850,00	0,00	0,00	5 850,00	5 850,00
6247	Transports collectifs	9 000,00	0,00		6 500,00	0,00	0,00	6 500,00	6 500,00
6248	Divers	100,00	0,00		100,00	0,00	0,00	100,00	100,00
6251	Voyages, déplacements et missions	3 700,00	0,00		5 000,00	0,00	0,00	5 000,00	5 000,00
6261	Frais d'affranchissement	14 250,00	0,00		11 250,00	0,00	0,00	11 250,00	11 250,00
6262	Frais de télécommunications	33 150,00	0,00		31 250,00	0,00	0,00	31 250,00	31 250,00
627	Services bancaires et assimilés	330,00	0,00		2 000,00	0,00	0,00	2 000,00	2 000,00
6281	Concours divers (cotisations)	42 430,00	0,00		56 110,00	0,00	0,00	56 110,00	56 110,00
6283	Frais de nettoyage des locaux	75 000,00	0,00		67 000,00	0,00	0,00	67 000,00	67 000,00
62878	Remb. frais à des tiers	28 350,00	0,00		36 800,00	0,00	0,00	36 800,00	36 800,00
6288	Autres services extérieurs	44 300,00	0,00		100,00	0,00	0,00	100,00	100,00
6354	Droits d'enregistrement et de timbre	0,00	0,00		500,00	0,00	0,00	500,00	500,00
6355	Taxes et impôts sur les véhicules	0,00	0,00		0,00	0,00	0,00	0,00	0,00
6378	Autres impôts taxes et versements assim.	0,00	0,00		200,00	0,00	0,00	200,00	200,00
012	Charges de personnel et frais assimilés (4) (5)	4 055 735,00	0,00		4 224 921,00	0,00		4 224 921,00	4 224 921,00
6332	Cotisations versées au F.N.A.L.	11 126,00	0,00		11 409,00	0,00		11 409,00	11 409,00
6336	Cotisations CNFPT et CDGFPT	51 204,00	0,00		52 485,00	0,00		52 485,00	52 485,00
6338	Autres impôts, taxes sur rémunérations	6 623,00	0,00		6 789,00	0,00		6 789,00	6 789,00
64111	Rémunération principale titulaires	1 521 493,00	0,00		1 551 315,00	0,00		1 551 315,00	1 551 315,00
64112	SFT, indemnité de résidence	21 761,00	0,00		21 240,00	0,00		21 240,00	21 240,00

Chap. / art. (1)	Libellé	Pour mémoire, budget précédent (2)	RAR N-1	Vote de l'assemblée sur les AE lors de la séance budgétaire (3)	Propositions nouvelles	Vote de l'assemblée	Pour information Crédits gérés dans le cadre d'une AE	Crédits gérés	
			I					Crédits gérés hors AE	Vote) III = I + II
						II			
64113	NBI	24 454,00	0,00		25 065,00	0,00		25 065,00	25 065,00
64116	Indemnités de licenciement	3 408,00	0,00		0,00	0,00		0,00	0,00
64118	Autres indemnités	290 276,00	0,00		292 659,00	0,00		292 659,00	292 659,00
64131	Rémunérations	741 512,00	0,00		747 339,00	0,00		747 339,00	747 339,00
64132	SFT, indemnité de résidence	3 809,00	0,00		4 687,00	0,00		4 687,00	4 687,00
64136	Indemnités liées à la perte d'emploi	9 981,00	0,00		10 262,00	0,00		10 262,00	10 262,00
64138	Primes et autres indemnités	117 235,00	0,00		132 568,00	0,00		132 568,00	132 568,00
6417	Rémunérations des apprentis	2 615,00	0,00		0,00	0,00		0,00	0,00
6451	Cotisations à l'U.R.S.S.A.F.	466 700,00	0,00		508 069,00	0,00		508 069,00	508 069,00
6453	Cotisations aux caisses de retraites	517 032,00	0,00		566 700,00	0,00		566 700,00	566 700,00
6454	Cotisations à l'assurance chômage	30 043,00	0,00		30 793,00	0,00		30 793,00	30 793,00
6455	Cotisations pour assurance du personnel	148 274,00	0,00		170 000,00	0,00		170 000,00	170 000,00
6457	Cotis. sociales liées à l'apprentissage	200,00	0,00		205,00	0,00		205,00	205,00
6458	Cotis. aux autres organismes sociaux	0,00	0,00		0,00	0,00		0,00	0,00
64731	Allocations chômage versées directement	1 240,00	0,00		1 500,00	0,00		1 500,00	1 500,00
6474	Versement aux autres oeuvres sociales	19 145,00	0,00		20 624,00	0,00		20 624,00	20 624,00
6475	Médecine du travail, pharmacie	10 459,00	0,00		10 728,00	0,00		10 728,00	10 728,00
6478	Autres charges sociales diverses	57 145,00	0,00		60 484,00	0,00		60 484,00	60 484,00
014	Atténuations de produits	5 090 312,00	0,00		5 085 382,00	0,00		5 085 382,00	5 085 382,00
739118	Autres revers, restit. contrib. directes	209 326,00	0,00		209 326,00	0,00		209 326,00	209 326,00
739158	Autres	0,00	0,00		30 061,00	0,00		30 061,00	30 061,00
739211	Attribution de compensation	3 044 030,00	0,00		3 044 030,00	0,00		3 044 030,00	3 044 030,00
739212	Dotation de solidarité communautaire	377 260,00	0,00		377 260,00	0,00		377 260,00	377 260,00
739221	FNGIR	1 349 196,00	0,00		1 349 196,00	0,00		1 349 196,00	1 349 196,00
7392221	Fonds péréquation ress. com. et intercom	110 500,00	0,00		75 509,00	0,00		75 509,00	75 509,00
016	APA	0,00	0,00	0,00	0,00	0,00	0,00	0,00	0,00
017	RSA / Régularisations de RMI	0,00	0,00	0,00	0,00	0,00	0,00	0,00	0,00
65	Autres charges de gestion courante (sauf le 6586) (4)	13 202 236,74	0,00	0,00	13 555 358,00	0,00	0,00	13 555 358,00	13 555 358,00
65311	Indemnités de fonction	156 000,00	0,00		159 900,00	0,00	0,00	159 900,00	159 900,00
65313	Cotisations de retraite	6 900,00	0,00		7 073,00	0,00	0,00	7 073,00	7 073,00
65314	Cotis. sécurité sociale - part patronale	46 500,00	0,00		47 663,00	0,00	0,00	47 663,00	47 663,00

Chap. / art. (1)	Libellé	Pour mémoire, budget précédent (2)	RAR N-1	Vote de l'assemblée sur les AE lors de la séance budgétaire (3)	Propositions nouvelles	Vote de l'assemblée	Pour information Crédits gérés dans le cadre d'une AE	Crédits gérés hors AE	Vote) III = I + II
			I						
653172	Cotis.fonds financ.allocation fin mandat	450,00	0,00		461,00	0,00	0,00	461,00	461,00
6541	Créances admises en non-valeur	0,00	0,00		550,00	0,00	0,00	550,00	550,00
65568	Autres contributions	1 409 580,00	0,00		1 330 950,00	0,00	0,00	1 330 950,00	1 330 950,00
657358	Subv. fonct. autres groupements	58 650,00	0,00		58 500,00	0,00	0,00	58 500,00	58 500,00
65736211	Subv. BA/régie admin. sans ps.morale	10 883 463,11	0,00		11 602 735,00	0,00	0,00	11 602 735,00	11 602 735,00
657381	Subv. fonct. autres EPL	0,00	0,00		9 000,00	0,00	0,00	9 000,00	9 000,00
65743	Subv.Fonct. fermiers et concessionnaires	26 000,00	0,00		24 000,00	0,00	0,00	24 000,00	24 000,00
65748	Subv.fonct.autres personnes droit privé	314 398,76	0,00		289 526,00	0,00	0,00	289 526,00	289 526,00
65818	Autres	0,00	0,00		0,00	0,00	0,00	0,00	0,00
65888	Autres	300 294,87	0,00		25 000,00	0,00	0,00	25 000,00	25 000,00
6586	Frais fonctionnement des groupes d'élus	0,00	0,00		0,00	0,00		0,00	0,00
Total des dépenses de gestion des services		27 999 052,74	0,00	0,00	28 711 063,00	0,00	0,00	28 711 063,00	28 711 063,00
66	Charges financières	242 802,48	0,00		168 232,30	0,00		168 232,30	168 232,30
66111	Intérêts réglés à l'échéance	239 702,48	0,00		171 201,60	0,00		171 201,60	171 201,60
66112	Intérêts - Rattachement des ICNE	3 100,00	0,00		-2 969,30	0,00		-2 969,30	-2 969,30
67	Charges spécifiques (4)	7 500,00	0,00		1 100,00	0,00		1 100,00	1 100,00
673	Titres annulés (sur exercices antérieurs)	7 500,00	0,00		1 100,00	0,00		1 100,00	1 100,00
68	Dotations aux provisions, dépréciations (semi-budgétaires) (4)	46 500,00			85 700,00	0,00		85 700,00	85 700,00
6815	Dot. prov. pour risques fonct. courant	46 500,00			46 500,00	0,00		46 500,00	46 500,00
6817	Dot. prov. dépréc. actifs circulants	0,00			39 200,00	0,00		39 200,00	39 200,00
022	Dépenses imprévues (dans le cadre d'une AE)			0,00					
Total des charges financières et spécifiques		296 802,48	0,00	0,00	255 032,30	0,00		255 032,30	255 032,30
Total des dépenses réelles		28 295 855,22	0,00	0,00	28 966 095,30	0,00	0,00	28 966 095,30	28 966 095,30
023	Virement à la section d'investissement	743 720,00			567 241,21	0,00		567 241,21	567 241,21
042	Opérations ordre transf. entre sections (6) (7) (8)	1 412 230,00			1 540 000,00	0,00		1 540 000,00	1 540 000,00
6761	Différences sur réalisations (positives)	0,00			0,00	0,00		0,00	0,00

Chap. / art. (1)	Libellé	Pour mémoire, budget précédent (2)	RAR N-1 I	Vote de l'assemblée sur les AE lors de la séance budgétaire (3)	Propositions nouvelles	Vote de l'assemblée II	Pour information Crédits gérés dans le cadre d'une AE	Crédits gérés hors AE	Vote) III = I + II
6811	Dot. amort. immos incorporelles	1 412 230,00			1 540 000,00	0,00		1 540 000,00	1 540 000,00
043	Opérations ordre intérieur de la section (7) (9)	0,00			0,00	0,00		0,00	0,00
Total des dépenses d'ordre		2 155 950,00			2 107 241,21	0,00		2 107 241,21	2 107 241,21

Détail du calcul des ICNE au compte 66112 (10)

Montant des ICNE de l'exercice	9 904,78
Montant des ICNE de l'exercice N-1	12 874,08
= Différence ICNE N – ICNE N-1	-2 969,30

(1) Détailler les articles utilisés conformément au plan de comptes.

(2) Voir état I-B pour le contenu du budget précédent.

(3) Il s'agit des AE nouvelles qui sont votées lors de la séance d'adoption du budget. Cela concerne les AE relatives à de nouveaux engagements pluriannuels mais également les AE modifiant un stock d'AE existant.

(4) Hors dépenses imputées aux chapitres 016 et 017.

(5) Les dépenses de frais de personnel sont exclues des autorisations d'engagement.

(6) Les comptes 68 peuvent figurer dans le détail du chapitre si la collectivité a opté pour le régime des provisions budgétaires, conformément aux dispositions législatives et réglementaires applicables.

(7) Cf. définitions des chapitres des opérations d'ordre (DF 042 = RI 040) (DF 043 = RF 043).

(8) Aucune prévision budgétaire ne doit figurer aux articles 675 et 676 (cf. chapitre 024 « produit des cessions d'immobilisations »).

(9) Chapitre destiné à retracer les opérations particulières telles que les opérations de stocks ou liées à la tenue d'un inventaire permanent.

(10) Si le montant des ICNE de l'exercice est inférieur au montant de l'exercice N-1, le montant du compte 66112 sera négatif.

III – VOTE DU BUDGET

SECTION DE FONCTIONNEMENT – RECETTES – DETAIL PAR ARTICLE

Chap / art. (1)	Libellé	Pour mémoire, budget précédent (2)	RAR N-1 I	Propositions nouvelles	Vote de l'assemblée II	Total (RAR N-1 + Vote) III = I + II
TOTAL		19 984 635,85	0,00	19 503 634,82	0,00	19 503 634,82
013	Atténuations de charges (3)	33 000,00	0,00	22 000,00	0,00	22 000,00
6419	Remboursements rémunérations personnel	28 000,00	0,00	20 000,00	0,00	20 000,00
6479	Rembourst sur autres charges sociales	5 000,00	0,00	2 000,00	0,00	2 000,00
016	APA	0,00	0,00	0,00	0,00	0,00
017	RSA / Régularisations de RMI	0,00	0,00	0,00	0,00	0,00
70	Prod. services, domaine, ventes diverses	1 450 186,00	0,00	1 487 700,00	0,00	1 487 700,00
70612	Redevance spéciale enlèvement ordures	85 000,00	0,00	105 000,00	0,00	105 000,00
70632	Redevances services à caractère loisir	8 000,00	0,00	8 000,00	0,00	8 000,00
7066	Redevances services à caractère social	440 550,00	0,00	441 700,00	0,00	441 700,00
706888	Autres	804 636,00	0,00	785 800,00	0,00	785 800,00
70841	Mise à dispo personnel CL de rattach.	37 000,00	0,00	51 200,00	0,00	51 200,00
70848	Mise à dispo personnel autres organismes	0,00	0,00	0,00	0,00	0,00
70875	Remb. frais par les communes du GFP	75 000,00	0,00	75 000,00	0,00	75 000,00
70878	Remb. frais par des tiers	0,00	0,00	21 000,00	0,00	21 000,00
73	Impôts et taxes (sauf 731)	6 344 188,00	0,00	6 325 155,00	0,00	6 325 155,00
7351	Fract° compens. TFPB, taxe rés. princi.	4 202 987,00	0,00	4 190 378,00	0,00	4 190 378,00
7352	Fraction compensatoire de la CVAE	2 141 201,00	0,00	2 134 777,00	0,00	2 134 777,00
7358	Autres	0,00	0,00	0,00	0,00	0,00
731	Fiscalité locale	7 016 718,00	0,00	7 135 689,00	0,00	7 135 689,00
73111	Impôts directs locaux	3 157 526,00	0,00	3 248 878,00	0,00	3 248 878,00
73113	Taxe sur les surfaces commerciales	258 406,00	0,00	258 406,00	0,00	258 406,00
73114	Imposition forf. sur entrep. réseaux	148 482,00	0,00	148 482,00	0,00	148 482,00
73118	Autres contributions directes	0,00	0,00	0,00	0,00	0,00
73133	Taxe enlèvement ordures ménagères et ass	3 452 304,00	0,00	3 479 923,00	0,00	3 479 923,00
73158	Autres taxes transp,véhic,droits station	0,00	0,00	0,00	0,00	0,00
74	Dotations et participations (3)	5 084 779,00	0,00	4 475 596,11	0,00	4 475 596,11
741124	Dotation d'intercommunalité des EPCI	688 077,00	0,00	688 077,00	0,00	688 077,00
741126	Dotation de compensation des EPCI	471 364,00	0,00	448 503,00	0,00	448 503,00
744	FCTVA	0,00	0,00	0,00	0,00	0,00
74718	Autres participations Etat	0,00	0,00	0,00	0,00	0,00
7472	Participation régions	160 452,00	0,00	175 000,00	0,00	175 000,00

Chap / art. (1)	Libellé	Pour mémoire, budget précédent (2)	RAR N-1 I	Propositions nouvelles	Voté II	Total III = I + II
7473	Participation départements	26 561,00	0,00	18 311,00	0,00	18 311,00
74758	Participation autres groupements	7 500,00	0,00	2 000,00	0,00	2 000,00
74778	Autres fonds européens	0,00	0,00	0,00	0,00	0,00
747888	Autres	2 226 637,00	0,00	1 983 916,11	0,00	1 983 916,11
74832	Etat - Compensation CET (CVAE et CFE)	1 504 188,00	0,00	1 159 789,00	0,00	1 159 789,00
74833	Etat-Compens.exonération taxes foncières	0,00	0,00	0,00	0,00	0,00
74834	Etat-Compens.exonération taxe habitation	0,00	0,00	0,00	0,00	0,00
74836	Attrib. fonds départ. péréquat. de la TP	0,00	0,00	0,00	0,00	0,00
75	Autres produits de gestion courante (3)	7 260,00	0,00	20 250,00	0,00	20 250,00
755	Dédits et pénalités perçus	720,00	0,00	0,00	0,00	0,00
75738	Autres	0,00	0,00	20 250,00	0,00	20 250,00
75888	Autres	6 540,00	0,00	0,00	0,00	0,00
Total des recettes de gestion des services		19 936 131,00	0,00	19 466 390,11	0,00	19 466 390,11
76	Produits financiers	34 700,00	0,00	25 288,00	0,00	25 288,00
76238	Remb. Int. emprunts transf. autres tiers	34 700,00	0,00	25 288,00	0,00	25 288,00
77	Produits spécifiques (3)	0,00	0,00	0,00	0,00	0,00
773	Mandats annulés (exercices antérieurs)	0,00	0,00	0,00	0,00	0,00
775	Produits des cessions d'immobilisations	0,00	0,00	0,00	0,00	0,00
78	Reprises amort., dépréciations, prov. (semi-budgétaires) (3)	869,88		0,00	0,00	0,00
7817	Rep. prov. dépréc. actifs circulants	869,88		0,00	0,00	0,00
Total des recettes réelles		19 971 700,88	0,00	19 491 678,11	0,00	19 491 678,11
042	Opérations ordre transf. entre sections (4) (5) (6)	12 934,97		11 956,71	0,00	11 956,71
777	Rec... subv inv transférées cpte résultat	12 934,97		11 956,71	0,00	11 956,71
043	Opérations ordre intérieur de la section (4) (7)	0,00		0,00	0,00	0,00
Total des recettes d'ordre		12 934,97		11 956,71	0,00	11 956,71

Détail du calcul de la taxe départementale de publicité foncière pour les collectivités dites « surfiscalisées » (compte 73121) (8)

Montant brut	0,00
Compensation	0,00
Montant net	0,00

Détail du calcul des ICNE au compte 7622 (9)

Montant des ICNE de l'exercice	0,00
Montant des ICNE de l'exercice N-1	0,00

= Différence ICNE N – ICNE N-1

0,00

Envoyé en préfecture le 09/02/2026

Reçu en préfecture le 09/02/2026

Publié le



ID : 064-246401756-20260202-60000BP2026-BF

- (1) Détailler les articles utilisés conformément au plan de comptes.
- (2) Voir état I-B pour le contenu du budget précédent.
- (3) Hors recettes imputées aux chapitres 016 et 017.
- (4) Cf. définitions du chapitre des opérations d'ordre (*RF 042 = DI 040*) (*RF 043 = DF 043*).
- (5) Aucune prévision budgétaire ne doit figurer aux articles 775 et 776 (cf. chapitre 024 « produit des cessions d'immobilisations »).
- (6) Les comptes 78 peuvent figurer dans le détail du chapitre si la collectivité a opté pour le régime des provisions budgétaires, conformément aux dispositions législatives et réglementaires applicables.
- (7) Ce chapitre est destiné à retracer les opérations particulières telles que les opérations de stocks ou liées à la tenue d'un inventaire permanent simplifié.
- (8) Destiné à retracer le prélèvement de la part non départementale de la taxe.
- (9) Si le montant des ICNE de l'exercice est inférieur au montant de l'exercice N-1, le montant du compte 7622 sera négatif.

IV – ANNEXES

A – PRESENTATION CROISEE – SECTION D'INVESTISSEMENT – VUE D'ENSEMBLE

Chapitre nature	Libellé	01 Opérations non ventilables	0 Services généraux (hors 01 et Gestion des fonds européens)	0-5 Gestion des fonds européens	1 Sécurité	2 Enseign., formation prof., apprentissage	3 Cult., vie soc., jeun., sports, loisirs	4 Santé et action sociale (hors RSA)	4-4 RSA
DEPENSES		778 393,18	2 460 942,38	0,00	0,00	0,00	109 764,00	250,00	0,00
10	Dotations, fonds divers et réserves	0,00	0,00	0,00	0,00	0,00	0,00	0,00	0,00
13	Subventions d'investissement	0,00	0,00	0,00	0,00	0,00	0,00	0,00	0,00
16	Emprunts et dettes assimilées	650 088,32	0,00	0,00	0,00	0,00	0,00	0,00	0,00
18	Cpte de liaison : affectation (BA,régie)	0,00	0,00	0,00	0,00	0,00	0,00	0,00	0,00
20	Immobilisations incorporelles (sauf 204)	0,00	53 000,00	0,00	0,00	0,00	0,00	0,00	0,00
204	Subventions d'équipement versées	0,00	0,00	0,00	0,00	0,00	10 000,00	0,00	0,00
21	Immobilisations corporelles	0,00	2 407 942,38	0,00	0,00	0,00	54 000,00	250,00	0,00
22	Immobilisations reçues en affectation	0,00	0,00	0,00	0,00	0,00	0,00	0,00	0,00
23	Immobilisations en cours (sauf 2324)	0,00	0,00	0,00	0,00	0,00	45 764,00	0,00	0,00
26	Participations et créances rattachées	0,00	0,00	0,00	0,00	0,00	0,00	0,00	0,00
27	Autres immobilisations financières	0,00	0,00	0,00	0,00	0,00	0,00	0,00	0,00
45	Opérations pour compte de tiers	128 304,86	0,00	0,00	0,00	0,00	0,00	0,00	0,00
RECETTES		70 000,00	0,00	0,00	0,00	0,00	241 175,00	0,00	0,00
024	Produits des cessions d'immobilisations	0,00	0,00	0,00	0,00	0,00	0,00	0,00	0,00
10	Dotations, fonds divers et réserves	0,00	0,00	0,00	0,00	0,00	0,00	0,00	0,00
13	Subventions d'investissement	0,00	0,00	0,00	0,00	0,00	0,00	0,00	0,00
16	Emprunts et dettes assimilées	0,00	0,00	0,00	0,00	0,00	0,00	0,00	0,00
18	Cpte de liaison : affectation (BA,régie)	0,00	0,00	0,00	0,00	0,00	0,00	0,00	0,00
20	Immobilisations incorporelles (sauf 204)	0,00	0,00	0,00	0,00	0,00	0,00	0,00	0,00
204	Subventions d'équipement versées	0,00	0,00	0,00	0,00	0,00	0,00	0,00	0,00
21	Immobilisations corporelles	0,00	0,00	0,00	0,00	0,00	0,00	0,00	0,00
22	Immobilisations reçues en affectation	0,00	0,00	0,00	0,00	0,00	0,00	0,00	0,00
23	Immobilisations en cours (sauf 2324)	0,00	0,00	0,00	0,00	0,00	0,00	0,00	0,00
26	Participations et créances rattachées	0,00	0,00	0,00	0,00	0,00	0,00	0,00	0,00
27	Autres immobilisations financières	20 000,00	0,00	0,00	0,00	0,00	241 175,00	0,00	0,00
45	Opérations pour compte de tiers	50 000,00	0,00	0,00	0,00	0,00	0,00	0,00	0,00

IV – ANNEXES

A – PRESENTATION CROISEE – SECTION D'INVESTISSEMENT – VUE D'ENSEMBLE (suite)

IV

A1

Chapitre nature	Libellé	5 Aménagement des territoires et habitat	6 Action économique	7 Environnement	8 Transports	9 Fonction en réserve	TOTAL
DEPENSES		555 500,00	1 515 137,28	1 920 799,10	1 010 300,00		8 351 085,94
10	Dotations, fonds divers et réserves	0,00	0,00	0,00	0,00		0,00
13	Subventions d'investissement	0,00	0,00	0,00	0,00		0,00
16	Emprunts et dettes assimilées	0,00	0,00	24 858,10	0,00		674 946,42
18	Cpte de liaison : affectation (BA,régie)	0,00	0,00	0,00	0,00		0,00
20	Immobilisations incorporelles (sauf 204)	30 000,00	97 000,00	1 161,00	20 000,00		201 161,00
204	Subventions d'équipement versées	522 000,00	454 000,00	0,00	140 000,00		1 126 000,00
21	Immobilisations corporelles	3 500,00	864 137,28	107 000,00	850 300,00		4 287 129,66
22	Immobilisations reçues en affectation	0,00	0,00	0,00	0,00		0,00
23	Immobilisations en cours (sauf 2324)	0,00	0,00	1 787 780,00	0,00		1 833 544,00
26	Participations et créances rattachées	0,00	0,00	0,00	0,00		0,00
27	Autres immobilisations financières	0,00	100 000,00	0,00	0,00		100 000,00
45	Opérations pour compte de tiers	0,00	0,00	0,00	0,00		128 304,86
RECETTES		14 000,00	199 500,00	200 000,00	0,00		724 675,00
024	Produits des cessions d'immobilisations	0,00	0,00	0,00	0,00		0,00
10	Dotations, fonds divers et réserves	0,00	0,00	0,00	0,00		0,00
13	Subventions d'investissement	14 000,00	199 500,00	200 000,00	0,00		413 500,00
16	Emprunts et dettes assimilées	0,00	0,00	0,00	0,00		0,00
18	Cpte de liaison : affectation (BA,régie)	0,00	0,00	0,00	0,00		0,00
20	Immobilisations incorporelles (sauf 204)	0,00	0,00	0,00	0,00		0,00
204	Subventions d'équipement versées	0,00	0,00	0,00	0,00		0,00
21	Immobilisations corporelles	0,00	0,00	0,00	0,00		0,00
22	Immobilisations reçues en affectation	0,00	0,00	0,00	0,00		0,00
23	Immobilisations en cours (sauf 2324)	0,00	0,00	0,00	0,00		0,00
26	Participations et créances rattachées	0,00	0,00	0,00	0,00		0,00
27	Autres immobilisations financières	0,00	0,00	0,00	0,00		261 175,00

Chapitre nature	Libellé	5 Aménagement des territoires et habitat	6 Action économique	7 Environnement	8 Transports		
45	Opérations pour compte de tiers	0,00	0,00	0,00	0,00		50 000,00



IV – ANNEXES

A – PRESENTATION CROISEE – SECTION D'INVESTISSEMENT – PRESENTATION DETAILLEE

01 – OPERATIONS NON VENTILABLES

Article / compte nature (1)	Libellé	01 Opérations non ventilables
DEPENSES		778 393,18
164	Emprunts auprès des éts financiers	650 088,32
458	Opérations sous mandat	128 304,86
RECETTES		70 000,00
274	Prêts	20 000,00
458	Opérations sous mandat	50 000,00

(1) Détailler les comptes à trois chiffres.

IV – ANNEXES

A – PRESENTATION CROISEE – SECTION D'INVESTISSEMENT – PRESENTATION DETAILLEE

FONCTION 0 – Services généraux

Article / compte nature (1)	Libellé	02 Administration générale				
		020 Admin. générale de la collectivité	021 Personnel non ventilé	025 Cimetières et pompes funèbres	026 Administration générale de l'Etat	028 Autres moyens généraux
DEPENSES		2 460 942,38	0,00	0,00	0,00	0,00
203	Frais d'études, recherche, développement	50 000,00	0,00	0,00	0,00	0,00
205	Licences, procédés, droits similaires	3 000,00	0,00	0,00	0,00	0,00
211	Terrains	2 211 242,38	0,00	0,00	0,00	0,00
213	Constructions	76 700,00	0,00	0,00	0,00	0,00
215	Installat°, matériel, outillage techniq.	4 000,00	0,00	0,00	0,00	0,00
218	Autres immobilisations corporelles	116 000,00	0,00	0,00	0,00	0,00
RECETTES		0,00	0,00	0,00	0,00	0,00

(1) Détailler les comptes à trois chiffres.

IV – ANNEXES

A – PRESENTATION CROISEE – SECTION D'INVESTISSEMENT – PRESENTATION DETAILLEE

A1.900

FONCTION 0 – Services généraux (suite 1)

Article / compte nature (1)	Libellé	03 Conseils						035 Conseil de territoire	038 Autres instances	
		031 Assemblée délibérante	032 Conseil éco.,social région./Conseil dév.	033 Conseil cult., édu., env.	034 Conseil éco.,soc.,environ.,culture,éduc.		035 Conseil de territoire			038 Autres instances
					0341 Section éco., sociale et environnem.	0342 Section culture, éducation et sports				
DEPENSES		0,00	0,00	0,00	0,00	0,00	0,00	0,00		
203	Frais d'études, recherche, développement	0,00	0,00	0,00	0,00	0,00	0,00	0,00		
205	Licences, procédés, droits similaires	0,00	0,00	0,00	0,00	0,00	0,00	0,00		
211	Terrains	0,00	0,00	0,00	0,00	0,00	0,00	0,00		
213	Constructions	0,00	0,00	0,00	0,00	0,00	0,00	0,00		
215	Installat°, matériel, outillage techniq.	0,00	0,00	0,00	0,00	0,00	0,00	0,00		
218	Autres immobilisations corporelles	0,00	0,00	0,00	0,00	0,00	0,00	0,00		
RECETTES		0,00	0,00	0,00	0,00	0,00	0,00	0,00		

(1) Détailler les comptes à trois chiffres.

IV – ANNEXES

IV

A – PRESENTATION CROISEE – SECTION D'INVESTISSEMENT – PRESENTATION DETAILLEE

A1.900

FONCTION 0 – Services généraux (suite 2)

Article / compte nature (1)	Libellé	04 Coop.décent.,act° interrég.,eur.,intern.						TOTAL DU CHAPITRE
		041 Action relevant de la subvention globale	042 Actions interrégionales	043 Actions européennes	044 Aide publique au développement	045 Actions internationales	048 Autres actions	
DEPENSES		0,00	0,00	0,00	0,00	0,00	0,00	2 460 942,38
203	Frais d'études, recherche, développement	0,00	0,00	0,00	0,00	0,00	0,00	50 000,00
205	Licences, procédés, droits similaires	0,00	0,00	0,00	0,00	0,00	0,00	3 000,00
211	Terrains	0,00	0,00	0,00	0,00	0,00	0,00	2 211 242,38
213	Constructions	0,00	0,00	0,00	0,00	0,00	0,00	76 700,00
215	Installat°, matériel, outillage techniq.	0,00	0,00	0,00	0,00	0,00	0,00	4 000,00
218	Autres immobilisations corporelles	0,00	0,00	0,00	0,00	0,00	0,00	116 000,00
RECETTES		0,00	0,00	0,00	0,00	0,00	0,00	0,00

(1) Détailler les comptes à trois chiffres.

IV – ANNEXES

A – PRESENTATION CROISEE – SECTION D'INVESTISSEMENT – PRESENTATION DETAILLEE

FONCTION 0-5 – Gestion des fonds européens

Article / compte nature (1)	Libellé	051 FSE	052 FEDER	058 Autres		TOTAL DU CHAPITRE
				0580 FEADER	0581 FEAMP	
	DEPENSES	0,00	0,00	0,00	0,00	0,00
	RECETTES	0,00	0,00	0,00	0,00	0,00

(1) Détailler les comptes à trois chiffres.



IV – ANNEXES

A – PRESENTATION CROISEE – SECTION D'INVESTISSEMENT – PRESENTATION DETAILLEE

AT.901

FONCTION 1 – Sécurité

Article / compte nature (1)	Libellé	10 Services communs	11 Police, sécurité, justice	12 Incendie et secours	13 Hygiène et salubrité publique	18 Autres interv. protect. personnes, biens	TOTAL DU CHAPITRE
	DEPENSES	0,00	0,00	0,00	0,00	0,00	0,00
	RECETTES	0,00	0,00	0,00	0,00	0,00	0,00

(1) Détailler les comptes à trois chiffres.

IV – ANNEXES

A – PRESENTATION CROISEE – SECTION D'INVESTISSEMENT – PRESENTATION DETAILLEE

FONCTION 2 – Enseignement, formation professionnelle et apprentissage

Article / compte nature (1)	Libellé	20	21			22			23	24
		Services communs	Enseignement du premier degré			Enseignement du second degré			Enseignement supérieur	Cités scolaires
		201	211	212	213	221	222	223		
		Services communs	Ecoles maternelles	Ecoles primaires	Classes regroupées	Collèges	Lycées publics	Lycées privés		
	DEPENSES	0,00	0,00	0,00	0,00	0,00	0,00	0,00	0,00	0,00
	RECETTES	0,00	0,00	0,00	0,00	0,00	0,00	0,00	0,00	0,00

(1) Détailler les comptes à trois chiffres.

IV – ANNEXES

IV

A – PRESENTATION CROISEE – SECTION D'INVESTISSEMENT – PRESENTATION DETAILLEE

A1.902

FONCTION 2 – Enseignement, formation professionnelle et apprentissage (suite 1)

Article / compte nature (1)	Libellé	25 Formation professionnelle												
		251 Insertion sociale et professionnelle	252 Formation professionnalisante personnes	253 Formation certifiante des personnes	254 Formation des actifs occupés	255 Rémunération des stagiaires	256 CNFPT - Formation des actifs occupés					257 CNFPT et CDG - missions spécifiques		258 Autres
							2561 Missions statutaires et réglementaires	2562 Développement des compétences	2563 Évolution et transition professionnelle	2564 Organisation des activités pédagogiques	2565 Autres	2571 Concours	2572 Missions administratives	
DEPENSES		0,00	0,00	0,00	0,00	0,00	0,00	0,00	0,00	0,00	0,00	0,00	0,00	0,00
RECETTES		0,00	0,00	0,00	0,00	0,00	0,00	0,00	0,00	0,00	0,00	0,00	0,00	0,00

(1) Détailler les comptes à trois chiffres.

IV – ANNEXES**IV****A – PRESENTATION CROISEE – SECTION D'INVESTISSEMENT – PRESENTATION DETAILLEE****A1.902****FONCTION 2 – Enseignement, formation professionnelle et apprentissage (suite 2)**

Article / compte nature (1)	Libellé	26 Apprentissage	27 Formation sanitaire et sociale	28 Autres services périscolaires et annexes					29 Sécurité	TOTAL DU CHAPITRE
				281 Hébergement et restauration scolaires	282 Sport scolaire	283 Médecine scolaire	284 Classes de découverte	288 Autre service annexe de l'enseignement		
	DEPENSES	0,00	0,00	0,00	0,00	0,00	0,00	0,00	0,00	0,00
	RECETTES	0,00	0,00	0,00	0,00	0,00	0,00	0,00	0,00	0,00

(1) Détailler les comptes à trois chiffres.

IV – ANNEXES

A – PRESENTATION CROISEE – SECTION D'INVESTISSEMENT – PRESENTATION DETAILLEE

FONCTION 3 – Culture, vie sociale, jeunesse, sports et loisirs

Article / compte nature (1)	Libellé	30 Services communs	31 Culture							
			311 Activités artist.,actions et manif.cult.	312 Patrimoine	313 Bibliothèques, médiathèques	314 Musées	315 Services d'archives	316 Théâtres et spectacles vivants	317 Cinémas et autres salles de spectacles	318 Archéologie préventive
DEPENSES		0,00	48 764,00	61 000,00	0,00	0,00	0,00	0,00	0,00	0,00
204	Subventions d'équipement versées	0,00	0,00	10 000,00	0,00	0,00	0,00	0,00	0,00	0,00
215	Installat°, matériel, outillage techniq.	0,00	0,00	51 000,00	0,00	0,00	0,00	0,00	0,00	0,00
218	Autres immobilisations corporelles	0,00	3 000,00	0,00	0,00	0,00	0,00	0,00	0,00	0,00
231	Immobilisations corporelles en cours	0,00	45 764,00	0,00	0,00	0,00	0,00	0,00	0,00	0,00
RECETTES		0,00	0,00	0,00	0,00	0,00	0,00	0,00	0,00	0,00
276	Autres créances immobilisées	0,00	0,00	0,00	0,00	0,00	0,00	0,00	0,00	0,00

(1) Détailler les comptes à trois chiffres.

IV – ANNEXES

A – PRESENTATION CROISEE – SECTION D'INVESTISSEMENT – PRESENTATION DETAILLEE

IV

A1.903

FONCTION 3 – Culture, vie sociale, jeunesse, sports et loisirs (suite 1)

Article / compte nature (1)	Libellé	32 Sports (autres que scolaires)								
		321 Salles de sport, gymnases	322 Stades	323 Piscines	324 Centres de formation sportifs	325 Autres équipements sportifs ou loisirs	326 Manifestations sportives	327 Soutien aux sportifs		
								3271 Soutien aux sportifs de haut niveau	3272 Soutien aux clubs amateurs	3273 Autres soutiens aux sportifs
DEPENSES		0,00	0,00	0,00	0,00	0,00	0,00	0,00	0,00	0,00
204	Subventions d'équipement versées	0,00	0,00	0,00	0,00	0,00	0,00	0,00	0,00	0,00
215	Installat°, matériel, outillage techniq.	0,00	0,00	0,00	0,00	0,00	0,00	0,00	0,00	0,00
218	Autres immobilisations corporelles	0,00	0,00	0,00	0,00	0,00	0,00	0,00	0,00	0,00
231	Immobilisations corporelles en cours	0,00	0,00	0,00	0,00	0,00	0,00	0,00	0,00	0,00
RECETTES		0,00	0,00	241 175,00	0,00	0,00	0,00	0,00	0,00	0,00
276	Autres créances immobilisées	0,00	0,00	241 175,00	0,00	0,00	0,00	0,00	0,00	0,00

(1) Détailler les comptes à trois chiffres.

IV – ANNEXES**IV****A – PRESENTATION CROISEE – SECTION D'INVESTISSEMENT – PRESENTATION DETAILLEE****A1.903****FONCTION 3 – Culture, vie sociale, jeunesse, sports et loisirs (suite 2)**

Article / compte nature (1)	Libellé	33 Jeunesse (action socio-éduc.) et loisirs			34 Vie sociale et citoyenne		39 Sécurité	TOTAL DU CHAPITRE
		331 Centres de loisirs	332 Colonies de vacances	338 Autres activités pour les jeunes	341 Egalité entre les femmes et les hommes	348 Autres		
DEPENSES		0,00	0,00	0,00	0,00	0,00	109 764,00	
204	Subventions d'équipement versées	0,00	0,00	0,00	0,00	0,00	10 000,00	
215	Installat ^o , matériel, outillage techniq.	0,00	0,00	0,00	0,00	0,00	51 000,00	
218	Autres immobilisations corporelles	0,00	0,00	0,00	0,00	0,00	3 000,00	
231	Immobilisations corporelles en cours	0,00	0,00	0,00	0,00	0,00	45 764,00	
RECETTES		0,00	0,00	0,00	0,00	0,00	241 175,00	
276	Autres créances immobilisées	0,00	0,00	0,00	0,00	0,00	241 175,00	

(1) Détailler les comptes à trois chiffres.

IV – ANNEXES

A – PRESENTATION CROISEE – SECTION D'INVESTISSEMENT – PRESENTATION DETAILLEE

FONCTION 4 – Santé et action sociale (hors RSA)

Article / compte nature (1)	Libellé	41 Santé					
		410 Services communs	411 PMI et planification familiale	412 Prévention et éducation pour la santé	413 Sécurité alimentaire	414 Dispensaires et autres éta sanitaires	418 Autres actions
	DEPENSES	0,00	0,00	0,00	0,00	0,00	0,00
215	Installat°, matériel, outillage techniq.	0,00	0,00	0,00	0,00	0,00	0,00
	RECETTES	0,00	0,00	0,00	0,00	0,00	0,00

(1) Détailler les comptes à trois chiffres.

IV – ANNEXES

A – PRESENTATION CROISEE – SECTION D'INVESTISSEMENT – PRESENTATION DETAILLEE

IV

A1.904

FONCTION 4 – Santé et action sociale (hors RSA) (suite 1)

Article / compte nature (1)	Libellé	42 Action sociale							
		420 Services communs	421 Famille et enfance				422 Petite enfance		
			4211 Actions en faveur de la maternité	4212 Aides à la famille	4213 Aides sociales à l'enfance	4214 Adolescence	4221 Crèches et garderies	4222 Multi accueil	4228 Autres actions pour la petite enfance
	DEPENSES	0,00	0,00	0,00	0,00	0,00	250,00	0,00	0,00
215	Installat*, matériel, outillage techniq.	0,00	0,00	0,00	0,00	0,00	250,00	0,00	0,00
	RECETTES	0,00	0,00	0,00	0,00	0,00	0,00	0,00	0,00

(1) Détailler les comptes à trois chiffres.

IV – ANNEXES**IV****A – PRESENTATION CROISEE – SECTION D'INVESTISSEMENT – PRESENTATION DETAILLEE****A1.904****FONCTION 4 – Santé et action sociale (hors RSA) (suite 2)**

Article / compte nature (1)	Libellé	42 Action sociale					TOTAL DU CHAPITRE	
		423 Personnes âgées			424 Personnes en difficulté	425 Personnes handicapées		428 Autres interventions sociales
		4231 Forfait autonomie	4232 Autres actions de prévention	4238 Autres actions pour les personnes âgées				
DEPENSES		0,00	0,00	0,00	0,00	0,00	250,00	
215	Installat*, matériel, outillage techniq.	0,00	0,00	0,00	0,00	0,00	250,00	
RECETTES		0,00	0,00	0,00	0,00	0,00	0,00	

(1) Détailler les comptes à trois chiffres.

IV – ANNEXES

A – PRESENTATION CROISEE – SECTION D'INVESTISSEMENT – PRESENTATION DETAILLEE

FONCTION 4-4 – RSA

Article / compte nature (1)	Libellé	441 Insertion sociale	442 Santé	443 Logement	444 Insertion professionnelle	445 Evaluation des dépenses engagées	446 Dépenses de structure	447 RSA allocations	448 Autres dépenses au titre du RSA	TOTAL DU CHAPITRE
	DEPENSES	0,00	0,00	0,00	0,00	0,00	0,00	0,00	0,00	0,00
	RECETTES	0,00	0,00	0,00	0,00	0,00	0,00	0,00	0,00	0,00

(1) Détailler les comptes à trois chiffres.

IV – ANNEXES

A – PRESENTATION CROISEE – SECTION D'INVESTISSEMENT – PRESENTATION DETAILLEE

FONCTION 5 – Aménagement des territoires et habitat

Article / compte nature (1)	Libellé	50 Services communs	51 Aménagement et services urbains						
			510 Services communs	511 Espaces verts urbains	512 Eclairage public	513 Art public	514 Electrification	515 Opérations d'aménagement	518 Autres actions d'aménagement urbain
DEPENSES		522 000,00	33 500,00	0,00	0,00	0,00	0,00	0,00	0,00
203	Frais d'études, recherche, développement	0,00	30 000,00	0,00	0,00	0,00	0,00	0,00	0,00
204	Subventions d'équipement versées	522 000,00	0,00	0,00	0,00	0,00	0,00	0,00	0,00
218	Autres immobilisations corporelles	0,00	3 500,00	0,00	0,00	0,00	0,00	0,00	0,00
RECETTES		0,00	14 000,00	0,00	0,00	0,00	0,00	0,00	0,00
131	Subv inv rattachées aux actifs amort	0,00	14 000,00	0,00	0,00	0,00	0,00	0,00	0,00

(1) Détailler les comptes à trois chiffres.

IV – ANNEXES

IV

A – PRESENTATION CROISEE – SECTION D'INVESTISSEMENT – PRESENTATION DETAILLEE

A1.905

FONCTION 5 – Aménagement des territoires et habitat (suite 1)

Article / compte nature (1)	Libellé	52 Politique de la ville	53 Agglomérations et villes moyennes	54 Espace rural et autres espaces de dév.	55 Habitat (Logement)				
					551 Parc privé de la collectivité	552 Aide au secteur locatif	553 Aide à l'accession à la propriété	554 Aire d'accueil des gens du voyage	555 Logement social
DEPENSES		0,00	0,00	0,00	0,00	0,00	0,00	0,00	0,00
203	Frais d'études, recherche, développement	0,00	0,00	0,00	0,00	0,00	0,00	0,00	0,00
204	Subventions d'équipement versées	0,00	0,00	0,00	0,00	0,00	0,00	0,00	0,00
218	Autres immobilisations corporelles	0,00	0,00	0,00	0,00	0,00	0,00	0,00	0,00
RECETTES		0,00	0,00	0,00	0,00	0,00	0,00	0,00	0,00
131	Subv inv rattachées aux actifs amort	0,00	0,00	0,00	0,00	0,00	0,00	0,00	0,00

(1) Détailler les comptes à trois chiffres.

IV – ANNEXES

A – PRESENTATION CROISEE – SECTION D'INVESTISSEMENT – PRESENTATION DETAILLEE

IV

A1.905

FONCTION 5 – Aménagement des territoires et habitat (suite 2)

Article / compte nature (1)	Libellé	56 Actions en faveur du littoral	57 Techno. de l'information et de la comm.	58 Autres actions		59 Sécurité	TOTAL DU CHAPITRE
				581 Réserves Foncières	588 Autres actions d'aménagement		
DEPENSES		0,00	0,00	0,00	0,00	0,00	555 500,00
203	Frais d'études, recherche, développement	0,00	0,00	0,00	0,00	0,00	30 000,00
204	Subventions d'équipement versées	0,00	0,00	0,00	0,00	0,00	522 000,00
218	Autres immobilisations corporelles	0,00	0,00	0,00	0,00	0,00	3 500,00
RECETTES		0,00	0,00	0,00	0,00	0,00	14 000,00
131	Subv inv rattachées aux actifs amort	0,00	0,00	0,00	0,00	0,00	14 000,00

(1) Détailler les comptes à trois chiffres.

IV – ANNEXES

A – PRESENTATION CROISEE – SECTION D'INVESTISSEMENT – PRESENTATION DETAILLEE

FONCTION 6 – Action économique

Article / compte nature (1)	Libellé	60 Services communs	61 Interventions économiques transversales	62 Structure d'animation et de dév. éco.	63 Actions sectorielles				
					631 Agriculture, pêche et agro-alimentaire			632 Industrie, commerce et artisanat	633 Développement touristique
					6311 Laboratoire	6312 Marchés alimentaires	6318 Autres		
DEPENSES		0,00	912 000,00	0,00	0,00	0,00	0,00	0,00	603 137,28
203	Frais d'études, recherche, développement	0,00	0,00	0,00	0,00	0,00	0,00	0,00	97 000,00
204	Subventions d'équipement versées	0,00	400 000,00	0,00	0,00	0,00	0,00	0,00	54 000,00
211	Terrains	0,00	300 000,00	0,00	0,00	0,00	0,00	0,00	0,00
212	Agencements et aménagements de terrains	0,00	0,00	0,00	0,00	0,00	0,00	0,00	120 000,00
213	Constructions	0,00	0,00	0,00	0,00	0,00	0,00	0,00	220 000,00
215	Installat°, matériel, outillage techniq.	0,00	112 000,00	0,00	0,00	0,00	0,00	0,00	107 137,28
218	Autres immobilisations corporelles	0,00	0,00	0,00	0,00	0,00	0,00	0,00	5 000,00
274	Prêts	0,00	100 000,00	0,00	0,00	0,00	0,00	0,00	0,00
RECETTES		0,00	10 000,00	0,00	0,00	0,00	0,00	0,00	189 500,00
131	Subv inv rattachées aux actifs amort	0,00	10 000,00	0,00	0,00	0,00	0,00	0,00	189 500,00

(1) Détailler les comptes à trois chiffres.

IV – ANNEXES

IV

A – PRESENTATION CROISEE – SECTION D'INVESTISSEMENT – PRESENTATION DETAILLEE

A1.906

FONCTION 6 – Action économique (suite)

Article / compte nature (1)	Libellé	64 Rayonnement, attractivité du territoire	65 Insertion éco. et éco.sociale, solidaire	66 Maintien et dév. des services publics	67 Recherche et innovation	68 Autres actions	TOTAL DU CHAPITRE
DEPENSES		0,00	0,00	0,00	0,00	0,00	1 515 137,28
203	Frais d'études, recherche, développement	0,00	0,00	0,00	0,00	0,00	97 000,00
204	Subventions d'équipement versées	0,00	0,00	0,00	0,00	0,00	454 000,00
211	Terrains	0,00	0,00	0,00	0,00	0,00	300 000,00
212	Agencements et aménagements de terrains	0,00	0,00	0,00	0,00	0,00	120 000,00
213	Constructions	0,00	0,00	0,00	0,00	0,00	220 000,00
215	Installat*, matériel, outillage techniq.	0,00	0,00	0,00	0,00	0,00	219 137,28
218	Autres immobilisations corporelles	0,00	0,00	0,00	0,00	0,00	5 000,00
274	Prêts	0,00	0,00	0,00	0,00	0,00	100 000,00
RECETTES		0,00	0,00	0,00	0,00	0,00	199 500,00
131	Subv inv rattachées aux actifs amort	0,00	0,00	0,00	0,00	0,00	199 500,00

(1) Détailler les comptes à trois chiffres.

IV – ANNEXES

A – PRESENTATION CROISEE – SECTION D'INVESTISSEMENT – PRESENTATION DETAILLEE

FONCTION 7 – Environnement

Article / compte nature (1)	Libellé	70 Services communs	71 Actions transversales	72 Actions déchets et propreté urbaine					
				720 Services communs collecte et propreté	721 Collecte et traitement des déchets			722 Propreté urbaine	
					7211 Actions prévention et sensibilisation	7212 Collecte des déchets	7213 Tri, valorisation, traitement déchets	7221 Actions prévention et sensibilisation	7222 Action propreté urbaine et nettoiemnt
DEPENSES		0,00	0,00	1 920 799,10	0,00	0,00	0,00	0,00	0,00
164	Emprunts auprès des éts financiers	0,00	0,00	24 858,10	0,00	0,00	0,00	0,00	0,00
203	Frais d'études, recherche, développement	0,00	0,00	1 161,00	0,00	0,00	0,00	0,00	0,00
218	Autres immobilisations corporelles	0,00	0,00	107 000,00	0,00	0,00	0,00	0,00	0,00
231	Immobilisations corporelles en cours	0,00	0,00	1 787 780,00	0,00	0,00	0,00	0,00	0,00
RECETTES		0,00	0,00	200 000,00	0,00	0,00	0,00	0,00	0,00
131	Subv inv rattachées aux actifs amort	0,00	0,00	200 000,00	0,00	0,00	0,00	0,00	0,00

(1) Détailler les comptes à trois chiffres.

IV – ANNEXES

IV

A – PRESENTATION CROISEE – SECTION D'INVESTISSEMENT – PRESENTATION DETAILLEE

A1.907

FONCTION 7 – Environnement (suite 1)

Article / compte nature (1)	Libellé	73 Actions en matière de gestion des eaux					74 Politique de l'air
		731 Politique de l'eau	732 Eau potable	733 Assainissement	734 Eaux pluviales	735 Lutte contre les inondations	
DEPENSES		0,00	0,00	0,00	0,00	0,00	0,00
164	Emprunts auprès des éts financiers	0,00	0,00	0,00	0,00	0,00	0,00
203	Frais d'études, recherche, développement	0,00	0,00	0,00	0,00	0,00	0,00
218	Autres immobilisations corporelles	0,00	0,00	0,00	0,00	0,00	0,00
231	Immobilisations corporelles en cours	0,00	0,00	0,00	0,00	0,00	0,00
RECETTES		0,00	0,00	0,00	0,00	0,00	0,00
131	Subv inv rattachées aux actifs amort	0,00	0,00	0,00	0,00	0,00	0,00

(1) Détailler les comptes à trois chiffres.

IV – ANNEXES

IV

A – PRESENTATION CROISEE – SECTION D'INVESTISSEMENT – PRESENTATION DETAILLEE

A1.907

FONCTION 7 – Environnement (suite 2)

Article / compte nature (1)	Libellé	75 Politique de l'énergie					76 Préserv. patrim. naturel,risques techno.	77 Environnement infrastructures transports	78 Autres actions	TOTAL DU CHAPITRE
		751 Réseaux de chaleur et de froid	752 Energie photovoltaïque	753 Energie éolienne	754 Energie hydraulique	758 Autres actions				
DEPENSES		0,00	0,00	0,00	0,00	0,00	0,00	0,00	1 920 799,10	
164	Emprunts auprès des états financiers	0,00	0,00	0,00	0,00	0,00	0,00	0,00	24 858,10	
203	Frais d'études, recherche, développement	0,00	0,00	0,00	0,00	0,00	0,00	0,00	1 161,00	
218	Autres immobilisations corporelles	0,00	0,00	0,00	0,00	0,00	0,00	0,00	107 000,00	
231	Immobilisations corporelles en cours	0,00	0,00	0,00	0,00	0,00	0,00	0,00	1 787 780,00	
RECETTES		0,00	0,00	0,00	0,00	0,00	0,00	0,00	200 000,00	
131	Subv inv rattachées aux actifs amort	0,00	0,00	0,00	0,00	0,00	0,00	0,00	200 000,00	

(1) Détailler les comptes à trois chiffres.

IV – ANNEXES

A – PRESENTATION CROISEE – SECTION D'INVESTISSEMENT – PRESENTATION DETAILLEE

FONCTION 8 – Transports

Article / compte nature (1)	Libellé	80 Services communs	81 Transports scolaires	82						
				Transports publics de voyageurs						
				820 Services communs	821 Transport sur route	822 Transport ferroviaire	823 Transport fluvial	824 Transport maritime	825 Transport aérien	828 Autres transports
DEPENSES		1 010 300,00	0,00	0,00	0,00	0,00	0,00	0,00	0,00	0,00
203	Frais d'études, recherche, développement	20 000,00	0,00	0,00	0,00	0,00	0,00	0,00	0,00	0,00
204	Subventions d'équipement versées	140 000,00	0,00	0,00	0,00	0,00	0,00	0,00	0,00	0,00
211	Terrains	43 000,00	0,00	0,00	0,00	0,00	0,00	0,00	0,00	0,00
212	Agencements et aménagements de terrains	805 000,00	0,00	0,00	0,00	0,00	0,00	0,00	0,00	0,00
215	Installat°, matériel, outillage techniq.	800,00	0,00	0,00	0,00	0,00	0,00	0,00	0,00	0,00
218	Autres immobilisations corporelles	1 500,00	0,00	0,00	0,00	0,00	0,00	0,00	0,00	0,00
RECETTES		0,00	0,00	0,00	0,00	0,00	0,00	0,00	0,00	0,00

(1) Détailler les comptes à trois chiffres.

IV – ANNEXES

IV

A – PRESENTATION CROISEE – SECTION D'INVESTISSEMENT – PRESENTATION DETAILLEE

A1.908

FONCTION 8 – Transports (suite 1)

Article / compte nature (1)	Libellé	83						
		Transports de marchandises						
		830	831	832	833	834	835	838
		Services communs	Fret routier	Fret ferroviaire	Fret fluvial	Fret maritime	Fret aérien	Autres transports
	DEPENSES	0,00	0,00	0,00	0,00	0,00	0,00	0,00
203	Frais d'études, recherche, développement	0,00	0,00	0,00	0,00	0,00	0,00	0,00
204	Subventions d'équipement versées	0,00	0,00	0,00	0,00	0,00	0,00	0,00
211	Terrains	0,00	0,00	0,00	0,00	0,00	0,00	0,00
212	Agencements et aménagements de terrains	0,00	0,00	0,00	0,00	0,00	0,00	0,00
215	Installat°, matériel, outillage techniq.	0,00	0,00	0,00	0,00	0,00	0,00	0,00
218	Autres immobilisations corporelles	0,00	0,00	0,00	0,00	0,00	0,00	0,00
	RECETTES	0,00	0,00	0,00	0,00	0,00	0,00	0,00

(1) Détailler les comptes à trois chiffres.

IV – ANNEXES

IV

A – PRESENTATION CROISEE – SECTION D'INVESTISSEMENT – PRESENTATION DETAILLEE

A1.908

FONCTION 8 – Transports (suite 2)

Article / compte nature (1)	Libellé	84 Voirie								
		841 Voirie nationale	842 Voirie régionale	843 Voirie départementale	844 Voirie métropolitaine	845 Voirie communale	846 Viabilité hivernale et aléas climatiques	847 Equipements de voirie	848 Parkings	849 Sécurité routière
DEPENSES		0,00	0,00	0,00	0,00	0,00	0,00	0,00	0,00	0,00
203	Frais d'études, recherche, développement	0,00	0,00	0,00	0,00	0,00	0,00	0,00	0,00	0,00
204	Subventions d'équipement versées	0,00	0,00	0,00	0,00	0,00	0,00	0,00	0,00	0,00
211	Terrains	0,00	0,00	0,00	0,00	0,00	0,00	0,00	0,00	0,00
212	Agencements et aménagements de terrains	0,00	0,00	0,00	0,00	0,00	0,00	0,00	0,00	0,00
215	Installat ^o , matériel, outillage techniq.	0,00	0,00	0,00	0,00	0,00	0,00	0,00	0,00	0,00
218	Autres immobilisations corporelles	0,00	0,00	0,00	0,00	0,00	0,00	0,00	0,00	0,00
RECETTES		0,00	0,00	0,00	0,00	0,00	0,00	0,00	0,00	0,00

(1) Détailler les comptes à trois chiffres.

IV – ANNEXES

IV

A – PRESENTATION CROISEE – SECTION D'INVESTISSEMENT – PRESENTATION DETAILLEE

A1.908

FONCTION 8 – Transports (suite 3)

Article / compte nature (1)	Libellé	85 Infrastructures					86 Liaisons multimodales	87 Circulations douces	89 Sécurité	TOTAL DU CHAPITRE
		851 Gares, autres infrastructures routières	852 Gares et autres infrastructures ferrov.	853 Haltes, autres infrastructures fluviales	854 Ports, autres infrastructures portuaires	855 Aéroports et autres infrastructures				
DEPENSES		0,00	0,00	0,00	0,00	0,00	0,00	0,00	0,00	1 010 300,00
203	Frais d'études, recherche, développement	0,00	0,00	0,00	0,00	0,00	0,00	0,00	0,00	20 000,00
204	Subventions d'équipement versées	0,00	0,00	0,00	0,00	0,00	0,00	0,00	0,00	140 000,00
211	Terrains	0,00	0,00	0,00	0,00	0,00	0,00	0,00	0,00	43 000,00
212	Agencements et aménagements de terrains	0,00	0,00	0,00	0,00	0,00	0,00	0,00	0,00	805 000,00
215	Installat ^o , matériel, outillage techniq.	0,00	0,00	0,00	0,00	0,00	0,00	0,00	0,00	800,00
218	Autres immobilisations corporelles	0,00	0,00	0,00	0,00	0,00	0,00	0,00	0,00	1 500,00
RECETTES		0,00	0,00	0,00	0,00	0,00	0,00	0,00	0,00	0,00

(1) Détailler les comptes à trois chiffres.

IV – ANNEXES

A – PRESENTATION CROISEE – SECTION DE FONCTIONNEMENT – VUE D'ENSEMBLE

Chapitre nature	Libellé	01 Opérations non ventilables	0 Services généraux (hors 01 et Gestion des fonds européens)	0-5 Gestion des fonds européens	1 Sécurité	2 Enseign., formation prof., apprentissage	3 Cult., vie soc., jeun., sports, loisirs	4 Santé et action sociale (hors APA et RSA / Régularisation de RMI)	4-3 APA
DEPENSES		5 489 872,36	1 939 641,00	0,00	0,00	0,00	2 215 702,00	3 735 523,00	0,00
011	Charges à caractère général	249 583,00	508 330,00	0,00	0,00	0,00	308 582,00	2 323 203,00	0,00
012	Charges de personnel et frais assimilés	0,00	1 050 214,00	0,00	0,00	0,00	722 570,00	1 382 320,00	0,00
014	Atténuations de produits	5 085 382,00	0,00	0,00	0,00	0,00	0,00	0,00	0,00
65	Autres charges de gestion courante	550,00	295 397,00	0,00	0,00	0,00	1 184 450,00	30 000,00	0,00
6586	Frais fonctionnement des groupes d'élus	0,00	0,00	0,00	0,00	0,00	0,00	0,00	0,00
66	Charges financières	153 357,36	0,00	0,00	0,00	0,00	0,00	0,00	0,00
67	Charges spécifiques	1 000,00	0,00	0,00	0,00	0,00	100,00	0,00	0,00
68	Dotations aux provisions, dépréciations	0,00	85 700,00	0,00	0,00	0,00	0,00	0,00	0,00
RECETTES		12 277 290,00	0,00	0,00	0,00	0,00	129 770,11	2 686 945,00	0,00
013	Atténuations de charges	0,00	0,00	0,00	0,00	0,00	8 000,00	10 000,00	0,00
70	Prod. services, domaine, ventes diverses	0,00	0,00	0,00	0,00	0,00	23 000,00	989 200,00	0,00
73	Impôts et taxes	6 325 155,00	0,00	0,00	0,00	0,00	0,00	0,00	0,00
731	Fiscalité locale	3 655 766,00	0,00	0,00	0,00	0,00	0,00	0,00	0,00
74	Dotations et participations	2 296 369,00	0,00	0,00	0,00	0,00	73 482,11	1 687 745,00	0,00
75	Autres produits de gestion courante	0,00	0,00	0,00	0,00	0,00	0,00	0,00	0,00
76	Produits financiers	0,00	0,00	0,00	0,00	0,00	25 288,00	0,00	0,00
77	Produits spécifiques	0,00	0,00	0,00	0,00	0,00	0,00	0,00	0,00
78	Reprises amort., dépréciations, prov.	0,00	0,00	0,00	0,00	0,00	0,00	0,00	0,00

IV – ANNEXES

IV

A – PRESENTATION CROISEE – SECTION DE FONCTIONNEMENT – VUE D'ENSEMBLE (suite)

A2

Chapitre nature	Libellé	4-4 RSA / Régularisation de RMI	5 Aménagement des territoires et habitat	6 Action économique	7 Environnement	8 Transports	9 Fonction en réserve	TOTAL
DEPENSES		34 400,00	392 430,00	10 758 229,00	4 299 157,94	101 140,00		28 966 095,30
011	Charges à caractère général	34 400,00	102 930,00	198 100,00	2 091 924,00	28 350,00		5 845 402,00
012	Charges de personnel et frais assimilés	0,00	282 952,00	176 900,00	561 175,00	48 790,00		4 224 921,00
014	Atténuations de produits	0,00	0,00	0,00	0,00	0,00		5 085 382,00
65	Autres charges de gestion courante	0,00	6 548,00	10 383 229,00	1 631 184,00	24 000,00		13 555 358,00
6586	Frais fonctionnement des groupes d'élus	0,00	0,00	0,00	0,00	0,00		0,00
66	Charges financières	0,00	0,00	0,00	14 874,94	0,00		168 232,30
67	Charges spécifiques	0,00	0,00	0,00	0,00	0,00		1 100,00
68	Dotations aux provisions, dépréciations	0,00	0,00	0,00	0,00	0,00		85 700,00
RECETTES		0,00	75 000,00	67 000,00	4 255 673,00	0,00		19 491 678,11
013	Atténuations de charges	0,00	0,00	3 000,00	1 000,00	0,00		22 000,00
70	Prod. services, domaine, ventes diverses	0,00	75 000,00	6 000,00	394 500,00	0,00		1 487 700,00
73	Impôts et taxes	0,00	0,00	0,00	0,00	0,00		6 325 155,00
731	Fiscalité locale	0,00	0,00	0,00	3 479 923,00	0,00		7 135 689,00
74	Dotations et participations	0,00	0,00	58 000,00	360 000,00	0,00		4 475 596,11
75	Autres produits de gestion courante	0,00	0,00	0,00	20 250,00	0,00		20 250,00
76	Produits financiers	0,00	0,00	0,00	0,00	0,00		25 288,00
77	Produits spécifiques	0,00	0,00	0,00	0,00	0,00		0,00
78	Reprises amort., dépréciations, prov.	0,00	0,00	0,00	0,00	0,00		0,00

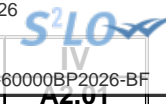

IV – ANNEXES

A – PRESENTATION CROISEE – SECTION DE FONCTIONNEMENT – PRESENTATION DETAILLEE

01 – OPERATIONS NON VENTILABLES

Article / compte nature (1)	Libellé	01 Opérations non ventilables
DEPENSES		5 489 872,36
622	Rémunérations intermédiaires, honoraires	249 583,00
654	Pertes sur créances irrécouvrables	550,00
661	Charges d'intérêts	153 357,36
673	Titres annulés (sur exercices antérieurs)	1 000,00
739	Reverst. et restit. sur impôts et taxes	5 085 382,00
RECETTES		12 277 290,00
731	Fiscalité locale	3 655 766,00
735	Fraction de TVA	6 325 155,00
741	D.G.F.	1 136 580,00
748	Autres attributions et participations	1 159 789,00

(1) Détailler les comptes à trois chiffres.

IV – ANNEXES

A – PRESENTATION CROISEE – SECTION DE FONCTIONNEMENT – PRESENTATION DETAILLEE

FONCTION 0 – Services généraux

Article / compte nature (1)	Libellé	02 Administration générale				
		020 Admin. générale de la collectivité	021 Personnel non ventilé	025 Cimetières et pompes funèbres	026 Administration générale de l'Etat	028 Autres moyens généraux
DEPENSES		1 721 481,00	0,00	0,00	0,00	0,00
606	Achats non stockés de matières et fourni	70 050,00	0,00	0,00	0,00	0,00
611	Contrats de prestations de services	148 500,00	0,00	0,00	0,00	0,00
613	Locations	37 500,00	0,00	0,00	0,00	0,00
615	Entretien et réparations	55 300,00	0,00	0,00	0,00	0,00
616	Primes d'assurances	21 000,00	0,00	0,00	0,00	0,00
618	Divers	31 000,00	0,00	0,00	0,00	0,00
622	Rémunérations intermédiaires, honoraires	34 000,00	0,00	0,00	0,00	0,00
623	Pub., publications, relations publiques	43 200,00	0,00	0,00	0,00	0,00
625	Déplacements et missions	1 100,00	0,00	0,00	0,00	0,00
626	Frais postaux et frais télécommunication	17 500,00	0,00	0,00	0,00	0,00
628	Divers	48 680,00	0,00	0,00	0,00	0,00
633	Impôts, taxes, versements (autre orga.)	16 342,00	0,00	0,00	0,00	0,00
641	Rémunérations du personnel	704 470,00	0,00	0,00	0,00	0,00
645	Charges sécurité sociale et prévoyance	303 795,00	0,00	0,00	0,00	0,00
647	Autres charges sociales	23 044,00	0,00	0,00	0,00	0,00
653	Indemnités	0,00	0,00	0,00	0,00	0,00
655	Contributions obligatoires	9 800,00	0,00	0,00	0,00	0,00
657	Charges intervent ^e cpt prop. - Subvent ^e	45 500,00	0,00	0,00	0,00	0,00
658	Charges diverses de gestion courante	25 000,00	0,00	0,00	0,00	0,00
681	Dot. amort. et prov. Charges de fonct.	85 700,00	0,00	0,00	0,00	0,00
RECETTES		0,00	0,00	0,00	0,00	0,00

(1) Détailler les comptes à trois chiffres.

IV – ANNEXES

IV

A – PRESENTATION CROISEE – SECTION DE FONCTIONNEMENT – PRESENTATION DETAILLEE

A2.930

FONCTION 0 – Services généraux (suite 1)

Article / compte nature (1)	Libellé	03 Conseils						035 Conseil de territoire	038 Autres instances	
		031 Assemblée délibérante	032 Conseil éco.,social région./Conseil dév.	033 Conseil cult., éduc., env.	034 Conseil éco.,soc.,environ.,culture,éduc.		035 Conseil de territoire			038 Autres instances
					0341 Section éco., sociale et environnem.	0342 Section culture, éducation et sports				
DEPENSES		215 597,00	0,00	0,00	0,00	0,00	0,00	0,00		
606	Achats non stockés de matières et fourni	0,00	0,00	0,00	0,00	0,00	0,00	0,00		
611	Contrats de prestations de services	0,00	0,00	0,00	0,00	0,00	0,00	0,00		
613	Locations	0,00	0,00	0,00	0,00	0,00	0,00	0,00		
615	Entretien et réparations	0,00	0,00	0,00	0,00	0,00	0,00	0,00		
616	Primes d'assurances	0,00	0,00	0,00	0,00	0,00	0,00	0,00		
618	Divers	0,00	0,00	0,00	0,00	0,00	0,00	0,00		
622	Rémunérations intermédiaires, honoraires	0,00	0,00	0,00	0,00	0,00	0,00	0,00		
623	Pub., publications, relations publiques	0,00	0,00	0,00	0,00	0,00	0,00	0,00		
625	Déplacements et missions	0,00	0,00	0,00	0,00	0,00	0,00	0,00		
626	Frais postaux et frais télécommunication	500,00	0,00	0,00	0,00	0,00	0,00	0,00		
628	Divers	0,00	0,00	0,00	0,00	0,00	0,00	0,00		
633	Impôts, taxes, versements (autre orga.)	0,00	0,00	0,00	0,00	0,00	0,00	0,00		
641	Rémunérations du personnel	0,00	0,00	0,00	0,00	0,00	0,00	0,00		
645	Charges sécurité sociale et prévoyance	0,00	0,00	0,00	0,00	0,00	0,00	0,00		
647	Autres charges sociales	0,00	0,00	0,00	0,00	0,00	0,00	0,00		
653	Indemnités	215 097,00	0,00	0,00	0,00	0,00	0,00	0,00		
655	Contributions obligatoires	0,00	0,00	0,00	0,00	0,00	0,00	0,00		
657	Charges intervent° cpt prop. - Subvent°	0,00	0,00	0,00	0,00	0,00	0,00	0,00		
658	Charges diverses de gestion courante	0,00	0,00	0,00	0,00	0,00	0,00	0,00		
681	Dot. amort. et prov. Charges de fonct.	0,00	0,00	0,00	0,00	0,00	0,00	0,00		
RECETTES		0,00	0,00	0,00	0,00	0,00	0,00	0,00		

(1) Détailler les comptes à trois chiffres.

IV – ANNEXES

IV

A – PRESENTATION CROISEE – SECTION DE FONCTIONNEMENT – PRESENTATION DETAILLEE

A2.930

FONCTION 0 – Services généraux (suite 2)

Article / compte nature (1)	Libellé	04 Coop.décent.,act° interrég.,eur.,intern.						TOTAL DU CHAPITRE
		041 Action relevant de la subvention globale	042 Actions interrégionales	043 Actions européennes	044 Aide publique au développement	045 Actions internationales	048 Autres actions	
DEPENSES		0,00	0,00	0,00	0,00	0,00	0,00	1 939 641,00
606	Achats non stockés de matières et fourni	0,00	0,00	0,00	0,00	0,00	0,00	70 050,00
611	Contrats de prestations de services	0,00	0,00	0,00	0,00	0,00	0,00	148 500,00
613	Locations	0,00	0,00	0,00	0,00	0,00	0,00	37 500,00
615	Entretien et réparations	0,00	0,00	0,00	0,00	0,00	0,00	55 300,00
616	Primes d'assurances	0,00	0,00	0,00	0,00	0,00	0,00	21 000,00
618	Divers	0,00	0,00	0,00	0,00	0,00	0,00	31 000,00
622	Rémunérations intermédiaires, honoraires	0,00	0,00	0,00	0,00	0,00	0,00	34 000,00
623	Pub., publications, relations publiques	0,00	0,00	0,00	0,00	0,00	0,00	43 200,00
625	Déplacements et missions	0,00	0,00	0,00	0,00	0,00	0,00	1 100,00
626	Frais postaux et frais télécommunication	0,00	0,00	0,00	0,00	0,00	0,00	18 000,00
628	Divers	0,00	0,00	0,00	0,00	0,00	0,00	48 680,00
633	Impôts, taxes, versements (autre orga.)	0,00	0,00	0,00	0,00	0,00	0,00	16 342,00
641	Rémunérations du personnel	0,00	0,00	0,00	0,00	0,00	0,00	704 470,00
645	Charges sécurité sociale et prévoyance	0,00	0,00	0,00	0,00	0,00	0,00	303 795,00
647	Autres charges sociales	0,00	0,00	0,00	0,00	0,00	0,00	25 607,00
653	Indemnités	0,00	0,00	0,00	0,00	0,00	0,00	215 097,00
655	Contributions obligatoires	0,00	0,00	0,00	0,00	0,00	0,00	9 800,00
657	Charges intervent° cpt prop. - Subvent°	0,00	0,00	0,00	0,00	0,00	0,00	45 500,00
658	Charges diverses de gestion courante	0,00	0,00	0,00	0,00	0,00	0,00	25 000,00
681	Dot. amort. et prov. Charges de fonct.	0,00	0,00	0,00	0,00	0,00	0,00	85 700,00
RECETTES		0,00	0,00	0,00	0,00	0,00	0,00	0,00

(1) Détailler les comptes à trois chiffres.

IV – ANNEXES

A – PRESENTATION CROISEE – SECTION DE FONCTIONNEMENT – PRESENTATION DETAILLEE

FONCTION 0-5 – Gestion des fonds européens

Article / compte nature (1)	Libellé	051 FSE	052 FEDER	058 Autres		TOTAL DU CHAPITRE
				0580 FEADER	0581 FEAMP	
	DEPENSES	0,00	0,00	0,00	0,00	0,00
	RECETTES	0,00	0,00	0,00	0,00	0,00

(1) Détailler les comptes à trois chiffres.

IV – ANNEXES

A – PRESENTATION CROISEE – SECTION DE FONCTIONNEMENT – PRESENTATION DETAILLEE

FONCTION 1 – Sécurité

Article / compte nature (1)	Libellé	10 Services communs	11 Police, sécurité, justice	12 Incendie et secours	13 Hygiène et salubrité publique	18 Autres interv. protect. personnes, biens	TOTAL DU CHAPITRE
	DEPENSES	0,00	0,00	0,00	0,00	0,00	0,00
	RECETTES	0,00	0,00	0,00	0,00	0,00	0,00

(1) Détailler les comptes à trois chiffres.

IV – ANNEXES

A – PRESENTATION CROISEE – SECTION DE FONCTIONNEMENT – PRESENTATION DETAILLEE

FONCTION 2 – Enseignement, formation professionnelle et apprentissage

Article / compte nature (1)	Libellé	20	21			22			23	24
		Services communs	Enseignement du premier degré			Enseignement du second degré			Enseignement supérieur	Cités scolaires
		201	211	212	213	221	222	223		
		Services communs	Ecoles maternelles	Ecoles primaires	Classes regroupées	Collèges	Lycées publics	Lycées privés		
	DEPENSES	0,00	0,00	0,00	0,00	0,00	0,00	0,00	0,00	0,00
	RECETTES	0,00	0,00	0,00	0,00	0,00	0,00	0,00	0,00	0,00

(1) Détailler les comptes à trois chiffres.

IV – ANNEXES

IV

A – PRESENTATION CROISEE – SECTION DE FONCTIONNEMENT – PRESENTATION DETAILLEE

A2.932

FONCTION 2 – Enseignement, formation professionnelle et apprentissage (suite 1)

Article / compte nature (1)	Libellé	25 Formation professionnelle											258 Autres	
		251 Insertion sociale et professionnelle	252 Formation professionnalisante personnes	253 Formation certifiante des personnes	254 Formation des actifs occupés	255 Rémunération des stagiaires	256 CNFPT - Formation des actifs occupés					257 CFNPT et CDG - missions spécifiques		
							2561 Missions statutaires et réglementaires	2562 Développement des compétences	2563 Évolution et transition professionnelle	2564 Organisation des activités pédagogiques	2565 Autres	2571 Concours		2572 Missions administratives
DEPENSES		0,00	0,00	0,00	0,00	0,00	0,00	0,00	0,00	0,00	0,00	0,00	0,00	0,00
RECETTES		0,00	0,00	0,00	0,00	0,00	0,00	0,00	0,00	0,00	0,00	0,00	0,00	0,00

(1) Détailler les comptes à trois chiffres.

IV – ANNEXES

IV

A – PRESENTATION CROISEE – SECTION DE FONCTIONNEMENT – PRESENTATION DETAILLEE

A2.932

FONCTION 2 – Enseignement, formation professionnelle et apprentissage (suite 2)

Article / compte nature (1)	Libellé	26 Apprentissage	27 Formation sanitaire et sociale	28 Autres services périscolaires et annexes					29 Sécurité	TOTAL DU CHAPITRE
				281 Hébergement et restauration scolaires	282 Sport scolaire	283 Médecine scolaire	284 Classes de découverte	288 Autre service annexe de l'enseignement		
	DEPENSES	0,00	0,00	0,00	0,00	0,00	0,00	0,00	0,00	0,00
	RECETTES	0,00	0,00	0,00	0,00	0,00	0,00	0,00	0,00	0,00

(1) Détailler les comptes à trois chiffres.

IV – ANNEXES

A – PRESENTATION CROISEE – SECTION DE FONCTIONNEMENT – PRESENTATION DETAILLEE

FONCTION 3 – Culture, vie sociale, jeunesse, sports et loisirs

Article / compte nature (1)	Libellé	30 Services communs	31 Culture							
			311 Activités artist.,actions et manif.cult.	312 Patrimoine	313 Bibliothèques, médiathèques	314 Musées	315 Services d'archives	316 Théâtres et spectacles vivants	317 Cinémas et autres salles de spectacles	318 Archéologie préventive
DEPENSES		40 000,00	779 722,00	2 782,00	0,00	0,00	0,00	0,00	0,00	0,00
606	Achats non stockés de matières et fourni	0,00	90 600,00	0,00	0,00	0,00	0,00	0,00	0,00	0,00
611	Contrats de prestations de services	0,00	28 000,00	2 382,00	0,00	0,00	0,00	0,00	0,00	0,00
613	Locations	0,00	1 700,00	0,00	0,00	0,00	0,00	0,00	0,00	0,00
614	Charges locatives et de copropriété	0,00	0,00	0,00	0,00	0,00	0,00	0,00	0,00	0,00
615	Entretien et réparations	0,00	20 200,00	0,00	0,00	0,00	0,00	0,00	0,00	0,00
616	Primes d'assurances	0,00	4 500,00	0,00	0,00	0,00	0,00	0,00	0,00	0,00
618	Divers	0,00	31 700,00	0,00	0,00	0,00	0,00	0,00	0,00	0,00
622	Rémunérations intermédiaires, honoraires	0,00	0,00	0,00	0,00	0,00	0,00	0,00	0,00	0,00
623	Pub., publications, relations publiques	0,00	10 500,00	400,00	0,00	0,00	0,00	0,00	0,00	0,00
624	Transports biens, transports collectifs	0,00	5 000,00	0,00	0,00	0,00	0,00	0,00	0,00	0,00
625	Déplacements et missions	0,00	2 000,00	0,00	0,00	0,00	0,00	0,00	0,00	0,00
626	Frais postaux et frais télécommunication	0,00	4 500,00	0,00	0,00	0,00	0,00	0,00	0,00	0,00
628	Divers	0,00	26 000,00	0,00	0,00	0,00	0,00	0,00	0,00	0,00
633	Impôts, taxes, versements (autre orga.)	0,00	7 411,00	0,00	0,00	0,00	0,00	0,00	0,00	0,00
637	Autres impôts, taxes (autres organismes)	0,00	200,00	0,00	0,00	0,00	0,00	0,00	0,00	0,00
641	Rémunérations du personnel	0,00	316 328,00	0,00	0,00	0,00	0,00	0,00	0,00	0,00
645	Charges sécurité sociale et prévoyance	0,00	131 971,00	0,00	0,00	0,00	0,00	0,00	0,00	0,00
647	Autres charges sociales	0,00	9 612,00	0,00	0,00	0,00	0,00	0,00	0,00	0,00



Article / compte nature (1)	Libellé	30 Services communs	31 Culture							
			311 Activités artist.,actions et manif.cult.	312 Patrimoine	313 Bibliothèques, médiathèques	314 Musées	315 Services d'archives	316 Théâtres et spectacles vivants	317 Cinémas et autres salles de spectacles	318 Archéologie préventive
657	Charges intervent° cpt prop. - Subvent°	40 000,00	89 400,00	0,00	0,00	0,00	0,00	0,00	0,00	0,00
673	Titres annulés (sur exercices antérieurs	0,00	100,00	0,00	0,00	0,00	0,00	0,00	0,00	0,00
RECETTES		0,00	49 811,00	0,00	0,00	0,00	0,00	0,00	0,00	0,00
641	Rémunérations du personnel	0,00	8 000,00	0,00	0,00	0,00	0,00	0,00	0,00	0,00
706	Prestations de services	0,00	0,00	0,00	0,00	0,00	0,00	0,00	0,00	0,00
708	Autres produits	0,00	15 000,00	0,00	0,00	0,00	0,00	0,00	0,00	0,00
747	Participations	0,00	26 811,00	0,00	0,00	0,00	0,00	0,00	0,00	0,00
762	Produits autres immo. financières	0,00	0,00	0,00	0,00	0,00	0,00	0,00	0,00	0,00

(1) Détailler les comptes à trois chiffres.

IV – ANNEXES

IV

A – PRESENTATION CROISEE – SECTION DE FONCTIONNEMENT – PRESENTATION DETAILLEE

A2.933

FONCTION 3 – Culture, vie sociale, jeunesse, sports et loisirs (suite 1)

Article / compte nature (1)	Libellé	32 Sports (autres que scolaires)								
		321 Salles de sport, gymnases	322 Stades	323 Piscines	324 Centres de formation sportifs	325 Autres équipements sportifs ou loisirs	326 Manifestations sportives	327 Soutien aux sportifs		
								3271 Soutien aux sportifs de haut niveau	3272 Soutien aux clubs amateurs	3273 Autres soutiens aux sportifs
DEPENSES		0,00	0,00	926 472,00	0,00	0,00	0,00	0,00	0,00	0,00
606	Achats non stockés de matières et fourni	0,00	0,00	0,00	0,00	0,00	0,00	0,00	0,00	0,00
611	Contrats de prestations de services	0,00	0,00	0,00	0,00	0,00	0,00	0,00	0,00	0,00
613	Locations	0,00	0,00	0,00	0,00	0,00	0,00	0,00	0,00	0,00
614	Charges locatives et de copropriété	0,00	0,00	0,00	0,00	0,00	0,00	0,00	0,00	0,00
615	Entretien et réparations	0,00	0,00	0,00	0,00	0,00	0,00	0,00	0,00	0,00
616	Primes d'assurances	0,00	0,00	0,00	0,00	0,00	0,00	0,00	0,00	0,00
618	Divers	0,00	0,00	0,00	0,00	0,00	0,00	0,00	0,00	0,00
622	Rémunérations intermédiaires, honoraires	0,00	0,00	0,00	0,00	0,00	0,00	0,00	0,00	0,00
623	Pub., publications, relations publiques	0,00	0,00	0,00	0,00	0,00	0,00	0,00	0,00	0,00
624	Transports biens, transports collectifs	0,00	0,00	0,00	0,00	0,00	0,00	0,00	0,00	0,00
625	Déplacements et missions	0,00	0,00	0,00	0,00	0,00	0,00	0,00	0,00	0,00
626	Frais postaux et frais télécommunication	0,00	0,00	0,00	0,00	0,00	0,00	0,00	0,00	0,00
628	Divers	0,00	0,00	0,00	0,00	0,00	0,00	0,00	0,00	0,00
633	Impôts, taxes, versements (autre orga.)	0,00	0,00	0,00	0,00	0,00	0,00	0,00	0,00	0,00
637	Autres impôts, taxes (autres organismes)	0,00	0,00	0,00	0,00	0,00	0,00	0,00	0,00	0,00
641	Rémunérations du personnel	0,00	0,00	0,00	0,00	0,00	0,00	0,00	0,00	0,00
645	Charges sécurité sociale et prévoyance	0,00	0,00	0,00	0,00	0,00	0,00	0,00	0,00	0,00
647	Autres charges sociales	0,00	0,00	0,00	0,00	0,00	0,00	0,00	0,00	0,00
657	Charges intervent ^o cpt prop. - Subvent ^o	0,00	0,00	926 472,00	0,00	0,00	0,00	0,00	0,00	0,00

Article / compte nature (1)	Libellé	32 Sports (autres que scolaires)								
		321 Salles de sport, gymnases	322 Stades	323 Piscines	324 Centres de formation sportifs	325 Autres équipements sportifs ou loisirs	326 Manifestations sportives	327 Soutien aux sportifs		
								3271 Soutien aux sportifs de haut niveau	3272 Soutien aux clubs amateurs	3273 Autres soutiens aux sportifs
673	Titres annulés (sur exercices antérieurs	0,00	0,00	0,00	0,00	0,00	0,00	0,00	0,00	0,00
RECETTES		0,00	0,00	25 288,00	0,00	0,00	0,00	0,00	0,00	0,00
641	Rémunérations du personnel	0,00	0,00	0,00	0,00	0,00	0,00	0,00	0,00	0,00
706	Prestations de services	0,00	0,00	0,00	0,00	0,00	0,00	0,00	0,00	0,00
708	Autres produits	0,00	0,00	0,00	0,00	0,00	0,00	0,00	0,00	0,00
747	Participations	0,00	0,00	0,00	0,00	0,00	0,00	0,00	0,00	0,00
762	Produits autres immo. financières	0,00	0,00	25 288,00	0,00	0,00	0,00	0,00	0,00	0,00

(1) Détailler les comptes à trois chiffres.

IV – ANNEXES

IV

A – PRESENTATION CROISEE – SECTION DE FONCTIONNEMENT – PRESENTATION DETAILLEE

A2.933

FONCTION 3 – Culture, vie sociale, jeunesse, sports et loisirs (suite 2)

Article / compte nature (1)	Libellé	33 Jeunesse (action socio-éduc.) et loisirs			34 Vie sociale et citoyenne		39 Sécurité	TOTAL DU CHAPITRE
		331 Centres de loisirs	332 Colonies de vacances	338 Autres activités pour les jeunes	341 Egalité entre les femmes et les hommes	348 Autres		
DEPENSES		0,00	0,00	466 726,00	0,00	0,00	0,00	2 215 702,00
606	Achats non stockés de matières et fourni	0,00	0,00	12 450,00	0,00	0,00	0,00	103 050,00
611	Contrats de prestations de services	0,00	0,00	2 250,00	0,00	0,00	0,00	32 632,00
613	Locations	0,00	0,00	9 500,00	0,00	0,00	0,00	11 200,00
614	Charges locatives et de copropriété	0,00	0,00	2 000,00	0,00	0,00	0,00	2 000,00
615	Entretien et réparations	0,00	0,00	8 200,00	0,00	0,00	0,00	28 400,00
616	Primes d'assurances	0,00	0,00	3 600,00	0,00	0,00	0,00	8 100,00
618	Divers	0,00	0,00	8 200,00	0,00	0,00	0,00	39 900,00
622	Rémunérations intermédiaires, honoraires	0,00	0,00	500,00	0,00	0,00	0,00	500,00
623	Pub., publications, relations publiques	0,00	0,00	19 350,00	0,00	0,00	0,00	30 250,00
624	Transports biens, transports collectifs	0,00	0,00	3 950,00	0,00	0,00	0,00	8 950,00
625	Déplacements et missions	0,00	0,00	800,00	0,00	0,00	0,00	2 800,00
626	Frais postaux et frais télécommunication	0,00	0,00	3 000,00	0,00	0,00	0,00	7 500,00
628	Divers	0,00	0,00	7 100,00	0,00	0,00	0,00	33 100,00
633	Impôts, taxes, versements (autre orga.)	0,00	0,00	4 549,00	0,00	0,00	0,00	11 960,00
637	Autres impôts, taxes (autres organismes)	0,00	0,00	0,00	0,00	0,00	0,00	200,00
641	Rémunérations du personnel	0,00	0,00	171 819,00	0,00	0,00	0,00	488 147,00
645	Charges sécurité sociale et prévoyance	0,00	0,00	75 641,00	0,00	0,00	0,00	207 612,00
647	Autres charges sociales	0,00	0,00	5 239,00	0,00	0,00	0,00	14 851,00
657	Charges intervent° cpt prop. - Subvent°	0,00	0,00	128 578,00	0,00	0,00	0,00	1 184 450,00
673	Titres annulés (sur exercices antérieurs)	0,00	0,00	0,00	0,00	0,00	0,00	100,00
RECETTES		0,00	0,00	54 671,11	0,00	0,00	0,00	129 770,11
641	Rémunérations du personnel	0,00	0,00	0,00	0,00	0,00	0,00	8 000,00
706	Prestations de services	0,00	0,00	8 000,00	0,00	0,00	0,00	8 000,00
708	Autres produits	0,00	0,00	0,00	0,00	0,00	0,00	15 000,00
747	Participations	0,00	0,00	46 671,11	0,00	0,00	0,00	73 482,11
762	Produits autres immo. financières	0,00	0,00	0,00	0,00	0,00	0,00	25 288,00

(1) Détailler les comptes à trois chiffres.

Envoyé en préfecture le 09/02/2026

Reçu en préfecture le 09/02/2026

Publié le



ID : 064-246401756-20260202-60000BP2026-BF

IV – ANNEXES

A – PRESENTATION CROISEE – SECTION DE FONCTIONNEMENT – PRESENTATION DETAILLEE

FONCTION 4 – Santé et action sociale (hors APA et RSA/Régularisation de RMI)

Article / compte nature (1)	Libellé	41 Santé					
		410 Services communs	411 PMI et planification familiale	412 Prévention et éducation pour la santé	413 Sécurité alimentaire	414 Dispensaires et autres éts sanitaires	418 Autres actions
DEPENSES		39 800,00	0,00	0,00	0,00	0,00	0,00
606	Achats non stockés de matières et fourni	0,00	0,00	0,00	0,00	0,00	0,00
611	Contrats de prestations de services	0,00	0,00	0,00	0,00	0,00	0,00
613	Locations	0,00	0,00	0,00	0,00	0,00	0,00
614	Charges locatives et de copropriété	0,00	0,00	0,00	0,00	0,00	0,00
615	Entretien et réparations	0,00	0,00	0,00	0,00	0,00	0,00
616	Primes d'assurances	0,00	0,00	0,00	0,00	0,00	0,00
618	Divers	0,00	0,00	0,00	0,00	0,00	0,00
622	Rémunérations intermédiaires, honoraires	0,00	0,00	0,00	0,00	0,00	0,00
623	Pub., publications, relations publiques	0,00	0,00	0,00	0,00	0,00	0,00
624	Transports biens, transports collectifs	0,00	0,00	0,00	0,00	0,00	0,00
625	Déplacements et missions	0,00	0,00	0,00	0,00	0,00	0,00
626	Frais postaux et frais télécommunication	0,00	0,00	0,00	0,00	0,00	0,00
627	Services bancaires et assimilés	0,00	0,00	0,00	0,00	0,00	0,00
628	Divers	9 800,00	0,00	0,00	0,00	0,00	0,00
633	Impôts, taxes, versements (autre orga.)	0,00	0,00	0,00	0,00	0,00	0,00
641	Rémunérations du personnel	0,00	0,00	0,00	0,00	0,00	0,00
645	Charges sécurité sociale et prévoyance	0,00	0,00	0,00	0,00	0,00	0,00
647	Autres charges sociales	0,00	0,00	0,00	0,00	0,00	0,00
657	Charges intervent° cpt prop. - Subvent°	30 000,00	0,00	0,00	0,00	0,00	0,00
RECETTES		0,00	0,00	0,00	0,00	0,00	0,00
641	Rémunérations du personnel	0,00	0,00	0,00	0,00	0,00	0,00
647	Autres charges sociales	0,00	0,00	0,00	0,00	0,00	0,00
706	Prestations de services	0,00	0,00	0,00	0,00	0,00	0,00
747	Participations	0,00	0,00	0,00	0,00	0,00	0,00

(1) Détailler les comptes à trois chiffres.

IV – ANNEXES

IV

A – PRESENTATION CROISEE – SECTION DE FONCTIONNEMENT – PRESENTATION DETAILLEE

A2.934

FONCTION 4 – Santé et action sociale (hors APA et RSA/Régularisation de RMI) (suite 1)

Article / compte nature (1)	Libellé	42 Action sociale							
		420 Services communs	421 Famille et enfance				422 Petite enfance		
			4211 Actions en faveur de la maternité	4212 Aides à la famille	4213 Aides sociales à l'enfance	4214 Adolescence	4221 Crèches et garderies	4222 Multi accueil	4228 Autres actions pour la petite enfance
DEPENSES		862 686,00	0,00	0,00	0,00	0,00	2 833 037,00	0,00	0,00
606	Achats non stockés de matières et fourni	2 350,00	0,00	0,00	0,00	0,00	55 900,00	0,00	0,00
611	Contrats de prestations de services	701 850,00	0,00	0,00	0,00	0,00	1 441 093,00	0,00	0,00
613	Locations	9 500,00	0,00	0,00	0,00	0,00	0,00	0,00	0,00
614	Charges locatives et de copropriété	2 000,00	0,00	0,00	0,00	0,00	0,00	0,00	0,00
615	Entretien et réparations	2 200,00	0,00	0,00	0,00	0,00	24 800,00	0,00	0,00
616	Primes d'assurances	500,00	0,00	0,00	0,00	0,00	5 650,00	0,00	0,00
618	Divers	6 000,00	0,00	0,00	0,00	0,00	13 320,00	0,00	0,00
622	Rémunérations intermédiaires, honoraires	0,00	0,00	0,00	0,00	0,00	13 240,00	0,00	0,00
623	Pub., publications, relations publiques	4 900,00	0,00	0,00	0,00	0,00	1 500,00	0,00	0,00
624	Transports biens, transports collectifs	2 000,00	0,00	0,00	0,00	0,00	0,00	0,00	0,00
625	Déplacements et missions	100,00	0,00	0,00	0,00	0,00	100,00	0,00	0,00
626	Frais postaux et frais télécommunication	4 800,00	0,00	0,00	0,00	0,00	4 800,00	0,00	0,00
627	Services bancaires et assimilés	200,00	0,00	0,00	0,00	0,00	800,00	0,00	0,00
628	Divers	6 300,00	0,00	0,00	0,00	0,00	9 500,00	0,00	0,00
633	Impôts, taxes, versements (autre orga.)	1 637,00	0,00	0,00	0,00	0,00	23 271,00	0,00	0,00
641	Rémunérations du personnel	78 874,00	0,00	0,00	0,00	0,00	815 141,00	0,00	0,00
645	Charges sécurité sociale et prévoyance	37 464,00	0,00	0,00	0,00	0,00	396 265,00	0,00	0,00
647	Autres charges sociales	2 011,00	0,00	0,00	0,00	0,00	27 657,00	0,00	0,00
657	Charges intervent° cpt prop. - Subvent°	0,00	0,00	0,00	0,00	0,00	0,00	0,00	0,00
RECETTES		733 141,00	0,00	0,00	0,00	0,00	1 953 804,00	0,00	0,00
641	Rémunérations du personnel	0,00	0,00	0,00	0,00	0,00	8 000,00	0,00	0,00
647	Autres charges sociales	0,00	0,00	0,00	0,00	0,00	2 000,00	0,00	0,00
706	Prestations de services	548 200,00	0,00	0,00	0,00	0,00	441 000,00	0,00	0,00
747	Participations	184 941,00	0,00	0,00	0,00	0,00	1 502 804,00	0,00	0,00

(1) Détailler les comptes à trois chiffres.

Envoyé en préfecture le 09/02/2026

Reçu en préfecture le 09/02/2026

Publié le



ID : 064-246401756-20260202-60000BP2026-BF

IV – ANNEXES

IV

A – PRESENTATION CROISEE – SECTION DE FONCTIONNEMENT – PRESENTATION DETAILLEE

A2.934

FONCTION 4 – Santé et action sociale (hors APA et RSA/Régularisation de RMI) (suite 2)

Article / compte nature (1)	Libellé	42 Action sociale					TOTAL DU CHAPITRE	
		423 Personnes âgées			424 Personnes en difficulté	425 Personnes handicapées		428 Autres interventions sociales
		4231 Forfait autonomie	4232 Autres actions de prévention	4238 Autres actions pour les personnes âgées				
DEPENSES		0,00	0,00	0,00	0,00	0,00	3 735 523,00	
606	Achats non stockés de matières et fourni	0,00	0,00	0,00	0,00	0,00	58 250,00	
611	Contrats de prestations de services	0,00	0,00	0,00	0,00	0,00	2 142 943,00	
613	Locations	0,00	0,00	0,00	0,00	0,00	9 500,00	
614	Charges locatives et de copropriété	0,00	0,00	0,00	0,00	0,00	2 000,00	
615	Entretien et réparations	0,00	0,00	0,00	0,00	0,00	27 000,00	
616	Primes d'assurances	0,00	0,00	0,00	0,00	0,00	6 150,00	
618	Divers	0,00	0,00	0,00	0,00	0,00	19 320,00	
622	Rémunérations intermédiaires, honoraires	0,00	0,00	0,00	0,00	0,00	13 240,00	
623	Pub., publications, relations publiques	0,00	0,00	0,00	0,00	0,00	6 400,00	
624	Transports biens, transports collectifs	0,00	0,00	0,00	0,00	0,00	2 000,00	
625	Déplacements et missions	0,00	0,00	0,00	0,00	0,00	200,00	
626	Frais postaux et frais télécommunication	0,00	0,00	0,00	0,00	0,00	9 600,00	
627	Services bancaires et assimilés	0,00	0,00	0,00	0,00	0,00	1 000,00	
628	Divers	0,00	0,00	0,00	0,00	0,00	25 600,00	
633	Impôts, taxes, versements (autre orga.)	0,00	0,00	0,00	0,00	0,00	24 908,00	
641	Rémunérations du personnel	0,00	0,00	0,00	0,00	0,00	894 015,00	
645	Charges sécurité sociale et prévoyance	0,00	0,00	0,00	0,00	0,00	433 729,00	
647	Autres charges sociales	0,00	0,00	0,00	0,00	0,00	29 668,00	
657	Charges intervent° cpt prop. - Subvent°	0,00	0,00	0,00	0,00	0,00	30 000,00	
RECETTES		0,00	0,00	0,00	0,00	0,00	2 686 945,00	
641	Rémunérations du personnel	0,00	0,00	0,00	0,00	0,00	8 000,00	
647	Autres charges sociales	0,00	0,00	0,00	0,00	0,00	2 000,00	
706	Prestations de services	0,00	0,00	0,00	0,00	0,00	989 200,00	
747	Participations	0,00	0,00	0,00	0,00	0,00	1 687 745,00	

(1) Détailler les comptes à trois chiffres.

Envoyé en préfecture le 09/02/2026

Reçu en préfecture le 09/02/2026

Publié le



ID : 064-246401756-20260202-60000BP2026-BF

IV – ANNEXES

A – PRESENTATION CROISEE – SECTION DE FONCTIONNEMENT – PRESENTATION DETAILLEE

FONCTION 4-3 – APA

Article / compte nature (1)	Libellé	430 Services communs	431 APA à domicile	432 APA versée aux bénéf. en établissement	433 APA versée à l'établissement	TOTAL DU CHAPITRE
	DEPENSES	0,00	0,00	0,00	0,00	0,00
	RECETTES	0,00	0,00	0,00	0,00	0,00

(1) Détailler les comptes à trois chiffres.

IV – ANNEXES

A – PRESENTATION CROISEE – SECTION DE FONCTIONNEMENT – PRESENTATION DETAILLEE

FONCTION 4-4 – RSA / Régularisation de RMI

Article / compte nature (1)	Libellé	441 Insertion sociale	442 Santé	443 Logement	444 Insertion professionnelle	445 Evaluation des dépenses engagées	446 Dépenses de structure	447 RSA allocations	448 Autres dépenses au titre du RSA	TOTAL DU CHAPITRE
DEPENSES		0,00	0,00	0,00	34 400,00	0,00	0,00	0,00	0,00	34 400,00
613	Locations	0,00	0,00	0,00	14 100,00	0,00	0,00	0,00	0,00	14 100,00
614	Charges locatives et de copropriété	0,00	0,00	0,00	20 000,00	0,00	0,00	0,00	0,00	20 000,00
616	Primes d'assurances	0,00	0,00	0,00	300,00	0,00	0,00	0,00	0,00	300,00
RECETTES		0,00	0,00	0,00	0,00	0,00	0,00	0,00	0,00	0,00

(1) Détailler les comptes à trois chiffres.

IV – ANNEXES

A – PRESENTATION CROISEE – SECTION DE FONCTIONNEMENT – PRESENTATION DETAILLEE

FONCTION 5 – Aménagement des territoires et habitat

Article / compte nature (1)	Libellé	50 Services communs	51 Aménagement et services urbains						
			510 Services communs	511 Espaces verts urbains	512 Eclairage public	513 Art public	514 Electrification	515 Opérations d'aménagement	518 Autres actions d'aménagement urbain
DEPENSES		88 049,00	304 381,00	0,00	0,00	0,00	0,00	0,00	0,00
606	Achats non stockés de matières et fourni	0,00	5 100,00	0,00	0,00	0,00	0,00	0,00	0,00
611	Contrats de prestations de services	1 000,00	1 200,00	0,00	0,00	0,00	0,00	0,00	0,00
613	Locations	0,00	600,00	0,00	0,00	0,00	0,00	0,00	0,00
615	Entretien et réparations	0,00	6 000,00	0,00	0,00	0,00	0,00	0,00	0,00
616	Primes d'assurances	0,00	250,00	0,00	0,00	0,00	0,00	0,00	0,00
618	Divers	500,00	750,00	0,00	0,00	0,00	0,00	0,00	0,00
622	Rémunérations intermédiaires, honoraires	0,00	36 000,00	0,00	0,00	0,00	0,00	0,00	0,00
623	Pub., publications, relations publiques	1 100,00	0,00	0,00	0,00	0,00	0,00	0,00	0,00
625	Déplacements et missions	500,00	200,00	0,00	0,00	0,00	0,00	0,00	0,00
626	Frais postaux et frais télécommunication	300,00	800,00	0,00	0,00	0,00	0,00	0,00	0,00
628	Divers	27 000,00	21 630,00	0,00	0,00	0,00	0,00	0,00	0,00
633	Impôts, taxes, versements (autre orga.)	697,00	3 790,00	0,00	0,00	0,00	0,00	0,00	0,00
641	Rémunérations du personnel	39 650,00	153 822,00	0,00	0,00	0,00	0,00	0,00	0,00
645	Charges sécurité sociale et prévoyance	9 938,00	68 594,00	0,00	0,00	0,00	0,00	0,00	0,00
647	Autres charges sociales	816,00	5 645,00	0,00	0,00	0,00	0,00	0,00	0,00
657	Charges intervent° cpt prop. - Subvent°	6 548,00	0,00	0,00	0,00	0,00	0,00	0,00	0,00
RECETTES		0,00	75 000,00	0,00	0,00	0,00	0,00	0,00	0,00
708	Autres produits	0,00	75 000,00	0,00	0,00	0,00	0,00	0,00	0,00

(1) Détailler les comptes à trois chiffres.

IV – ANNEXES

IV

A – PRESENTATION CROISEE – SECTION DE FONCTIONNEMENT – PRESENTATION DETAILLEE

A2.935

FONCTION 5 – Aménagement des territoires et habitat (suite 1)

Article / compte nature (1)	Libellé	52 Politique de la ville	53 Agglomérations et villes moyennes	54 Espace rural et autres espaces de dév.	55 Habitat (Logement)				
					551 Parc privé de la collectivité	552 Aide au secteur locatif	553 Aide à l'accession à la propriété	554 Aire d'accueil des gens du voyage	555 Logement social
DEPENSES		0,00	0,00	0,00	0,00	0,00	0,00	0,00	0,00
606	Achats non stockés de matières et fourni	0,00	0,00	0,00	0,00	0,00	0,00	0,00	0,00
611	Contrats de prestations de services	0,00	0,00	0,00	0,00	0,00	0,00	0,00	0,00
613	Locations	0,00	0,00	0,00	0,00	0,00	0,00	0,00	0,00
615	Entretien et réparations	0,00	0,00	0,00	0,00	0,00	0,00	0,00	0,00
616	Primes d'assurances	0,00	0,00	0,00	0,00	0,00	0,00	0,00	0,00
618	Divers	0,00	0,00	0,00	0,00	0,00	0,00	0,00	0,00
622	Rémunérations intermédiaires, honoraires	0,00	0,00	0,00	0,00	0,00	0,00	0,00	0,00
623	Pub., publications, relations publiques	0,00	0,00	0,00	0,00	0,00	0,00	0,00	0,00
625	Déplacements et missions	0,00	0,00	0,00	0,00	0,00	0,00	0,00	0,00
626	Frais postaux et frais télécommunication	0,00	0,00	0,00	0,00	0,00	0,00	0,00	0,00
628	Divers	0,00	0,00	0,00	0,00	0,00	0,00	0,00	0,00
633	Impôts, taxes, versements (autre orga.)	0,00	0,00	0,00	0,00	0,00	0,00	0,00	0,00
641	Rémunérations du personnel	0,00	0,00	0,00	0,00	0,00	0,00	0,00	0,00
645	Charges sécurité sociale et prévoyance	0,00	0,00	0,00	0,00	0,00	0,00	0,00	0,00
647	Autres charges sociales	0,00	0,00	0,00	0,00	0,00	0,00	0,00	0,00
657	Charges intervent° cpt prop. - Subvent°	0,00	0,00	0,00	0,00	0,00	0,00	0,00	0,00
RECETTES		0,00	0,00	0,00	0,00	0,00	0,00	0,00	0,00
708	Autres produits	0,00	0,00	0,00	0,00	0,00	0,00	0,00	0,00

(1) Détailler les comptes à trois chiffres.

IV – ANNEXES

IV

A – PRESENTATION CROISEE – SECTION DE FONCTIONNEMENT – PRESENTATION DETAILLEE

A2.935

FONCTION 5 – Aménagement des territoires et habitat (suite 2)

Article / compte nature (1)	Libellé	56 Actions en faveur du littoral	57 Techno. de l'information et de la comm.	58 Autres actions		59 Sécurité	TOTAL DU CHAPITRE
				581 Réserves Foncières	588 Autres actions d'aménagement		
DEPENSES		0,00	0,00	0,00	0,00	0,00	392 430,00
606	Achats non stockés de matières et fourni	0,00	0,00	0,00	0,00	0,00	5 100,00
611	Contrats de prestations de services	0,00	0,00	0,00	0,00	0,00	2 200,00
613	Locations	0,00	0,00	0,00	0,00	0,00	600,00
615	Entretien et réparations	0,00	0,00	0,00	0,00	0,00	6 000,00
616	Primes d'assurances	0,00	0,00	0,00	0,00	0,00	250,00
618	Divers	0,00	0,00	0,00	0,00	0,00	1 250,00
622	Rémunérations intermédiaires, honoraires	0,00	0,00	0,00	0,00	0,00	36 000,00
623	Pub., publications, relations publiques	0,00	0,00	0,00	0,00	0,00	1 100,00
625	Déplacements et missions	0,00	0,00	0,00	0,00	0,00	700,00
626	Frais postaux et frais télécommunication	0,00	0,00	0,00	0,00	0,00	1 100,00
628	Divers	0,00	0,00	0,00	0,00	0,00	48 630,00
633	Impôts, taxes, versements (autre orga.)	0,00	0,00	0,00	0,00	0,00	4 487,00
641	Rémunérations du personnel	0,00	0,00	0,00	0,00	0,00	193 472,00
645	Charges sécurité sociale et prévoyance	0,00	0,00	0,00	0,00	0,00	78 532,00
647	Autres charges sociales	0,00	0,00	0,00	0,00	0,00	6 461,00
657	Charges intervent° cpt prop. - Subvent°	0,00	0,00	0,00	0,00	0,00	6 548,00
RECETTES		0,00	0,00	0,00	0,00	0,00	75 000,00
708	Autres produits	0,00	0,00	0,00	0,00	0,00	75 000,00

(1) Détailler les comptes à trois chiffres.

IV – ANNEXES

A – PRESENTATION CROISEE – SECTION DE FONCTIONNEMENT – PRESENTATION DETAILLEE

FONCTION 6 – Action économique

Article / compte nature (1)	Libellé	60 Services communs	61 Interventions économiques transversales	62 Structure d'animation et de dév. éco.	63 Actions sectorielles				
					631 Agriculture, pêche et agro-alimentaire			632 Industrie, commerce et artisanat	633 Développement touristique
					6311 Laboratoire	6312 Marchés alimentaires	6318 Autres		
DEPENSES		0,00	10 285 418,00	0,00	0,00	0,00	0,00	0,00	472 811,00
606	Achats non stockés de matières et fourni	0,00	4 800,00	0,00	0,00	0,00	0,00	0,00	9 500,00
611	Contrats de prestations de services	0,00	71 000,00	0,00	0,00	0,00	0,00	0,00	12 600,00
613	Locations	0,00	4 100,00	0,00	0,00	0,00	0,00	0,00	0,00
615	Entretien et réparations	0,00	2 500,00	0,00	0,00	0,00	0,00	0,00	48 000,00
616	Primes d'assurances	0,00	2 150,00	0,00	0,00	0,00	0,00	0,00	500,00
617	Etudes et recherches	0,00	5 000,00	0,00	0,00	0,00	0,00	0,00	0,00
618	Divers	0,00	0,00	0,00	0,00	0,00	0,00	0,00	15 000,00
622	Rémunérations intermédiaires, honoraires	0,00	10 000,00	0,00	0,00	0,00	0,00	0,00	0,00
623	Pub., publications, relations publiques	0,00	5 400,00	0,00	0,00	0,00	0,00	0,00	4 400,00
626	Frais postaux et frais télécommunication	0,00	450,00	0,00	0,00	0,00	0,00	0,00	1 700,00
627	Services bancaires et assimilés	0,00	0,00	0,00	0,00	0,00	0,00	0,00	500,00
633	Impôts, taxes, versements (autre orga.)	0,00	2 877,00	0,00	0,00	0,00	0,00	0,00	0,00
635	Autres impôts, taxes (Admin Impôts)	0,00	0,00	0,00	0,00	0,00	0,00	0,00	500,00
641	Rémunérations du personnel	0,00	99 991,00	0,00	0,00	0,00	0,00	0,00	17 000,00
645	Charges sécurité sociale et prévoyance	0,00	46 620,00	0,00	0,00	0,00	0,00	0,00	7 000,00
647	Autres charges sociales	0,00	3 412,00	0,00	0,00	0,00	0,00	0,00	0,00
657	Charges intervent ^o cpt prop. - Subvent ^o	0,00	10 027 118,00	0,00	0,00	0,00	0,00	0,00	356 111,00
RECETTES		0,00	59 000,00	0,00	0,00	0,00	0,00	0,00	8 000,00
641	Rémunérations du personnel	0,00	3 000,00	0,00	0,00	0,00	0,00	0,00	0,00
708	Autres produits	0,00	0,00	0,00	0,00	0,00	0,00	0,00	6 000,00
747	Participations	0,00	56 000,00	0,00	0,00	0,00	0,00	0,00	2 000,00

(1) Détailler les comptes à trois chiffres.

IV – ANNEXES

IV

A – PRESENTATION CROISEE – SECTION DE FONCTIONNEMENT – PRESENTATION DETAILLEE

A2.936

FONCTION 6 – Action économique (suite)

Article / compte nature (1)	Libellé	64 Rayonnement, attractivité du territoire	65 Insertion éco. et éco.sociale, solidaire	66 Maintien et dév. des services publics	67 Recherche et innovation	68 Autres actions	TOTAL DU CHAPITRE
DEPENSES		0,00	0,00	0,00	0,00	0,00	10 758 229,00
606	Achats non stockés de matières et fourni	0,00	0,00	0,00	0,00	0,00	14 300,00
611	Contrats de prestations de services	0,00	0,00	0,00	0,00	0,00	83 600,00
613	Locations	0,00	0,00	0,00	0,00	0,00	4 100,00
615	Entretien et réparations	0,00	0,00	0,00	0,00	0,00	50 500,00
616	Primes d'assurances	0,00	0,00	0,00	0,00	0,00	2 650,00
617	Etudes et recherches	0,00	0,00	0,00	0,00	0,00	5 000,00
618	Divers	0,00	0,00	0,00	0,00	0,00	15 000,00
622	Rémunérations intermédiaires, honoraires	0,00	0,00	0,00	0,00	0,00	10 000,00
623	Pub., publications, relations publiques	0,00	0,00	0,00	0,00	0,00	9 800,00
626	Frais postaux et frais télécommunication	0,00	0,00	0,00	0,00	0,00	2 150,00
627	Services bancaires et assimilés	0,00	0,00	0,00	0,00	0,00	500,00
633	Impôts, taxes, versements (autre orga.)	0,00	0,00	0,00	0,00	0,00	2 877,00
635	Autres impôts, taxes (Admin Impôts)	0,00	0,00	0,00	0,00	0,00	500,00
641	Rémunérations du personnel	0,00	0,00	0,00	0,00	0,00	116 991,00
645	Charges sécurité sociale et prévoyance	0,00	0,00	0,00	0,00	0,00	53 620,00
647	Autres charges sociales	0,00	0,00	0,00	0,00	0,00	3 412,00
657	Charges intervent° cpt prop. - Subvent°	0,00	0,00	0,00	0,00	0,00	10 383 229,00
RECETTES		0,00	0,00	0,00	0,00	0,00	67 000,00
641	Rémunérations du personnel	0,00	0,00	0,00	0,00	0,00	3 000,00
708	Autres produits	0,00	0,00	0,00	0,00	0,00	6 000,00
747	Participations	0,00	0,00	0,00	0,00	0,00	58 000,00

(1) Détailler les comptes à trois chiffres.

IV – ANNEXES

A – PRESENTATION CROISEE – SECTION DE FONCTIONNEMENT – PRESENTATION DETAILLEE

FONCTION 7 – Environnement

Article / compte nature (1)	Libellé	70 Services communs	71 Actions transversales	72					
				Actions déchets et propreté urbaine					
				720 Services communs collecte et propreté	721 Collecte et traitement des déchets			722 Propreté urbaine	
					7211 Actions prévention et sensibilisation	7212 Collecte des déchets	7213 Tri, valorisation, traitement déchets	7221 Actions prévention et sensibilisation	7222 Action propreté urbaine et nettoielement
DEPENSES		0,00	123 697,00	3 821 550,94	0,00	0,00	0,00	0,00	0,00
606	Achats non stockés de matières et fourni	0,00	0,00	54 488,00	0,00	0,00	0,00	0,00	0,00
611	Contrats de prestations de services	0,00	10 800,00	1 875 386,00	0,00	0,00	0,00	0,00	0,00
613	Locations	0,00	0,00	11 800,00	0,00	0,00	0,00	0,00	0,00
615	Entretien et réparations	0,00	0,00	9 150,00	0,00	0,00	0,00	0,00	0,00
616	Primes d'assurances	0,00	0,00	5 150,00	0,00	0,00	0,00	0,00	0,00
617	Etudes et recherches	0,00	35 000,00	0,00	0,00	0,00	0,00	0,00	0,00
618	Divers	0,00	0,00	50 500,00	0,00	0,00	0,00	0,00	0,00
622	Rémunérations intermédiaires, honoraires	0,00	11 200,00	0,00	0,00	0,00	0,00	0,00	0,00
623	Pub., publications, relations publiques	0,00	3 400,00	15 100,00	0,00	0,00	0,00	0,00	0,00
624	Transports biens, transports collectifs	0,00	0,00	1 500,00	0,00	0,00	0,00	0,00	0,00
625	Déplacements et missions	0,00	200,00	0,00	0,00	0,00	0,00	0,00	0,00
626	Frais postaux et frais télécommunication	0,00	0,00	3 750,00	0,00	0,00	0,00	0,00	0,00
627	Services bancaires et assimilés	0,00	0,00	500,00	0,00	0,00	0,00	0,00	0,00
628	Divers	0,00	1 800,00	2 200,00	0,00	0,00	0,00	0,00	0,00
633	Impôts, taxes, versements (autre orga.)	0,00	700,00	7 718,00	0,00	0,00	0,00	0,00	0,00
641	Rémunérations du personnel	0,00	34 450,00	285 134,00	0,00	0,00	0,00	0,00	0,00
645	Charges sécurité sociale et prévoyance	0,00	25 414,00	144 683,00	0,00	0,00	0,00	0,00	0,00
647	Autres charges sociales	0,00	733,00	10 467,00	0,00	0,00	0,00	0,00	0,00
655	Contributions obligatoires	0,00	0,00	1 321 150,00	0,00	0,00	0,00	0,00	0,00
657	Charges intervent* cpt prop. - Subvent*	0,00	0,00	8 000,00	0,00	0,00	0,00	0,00	0,00
661	Charges d'intérêts	0,00	0,00	14 874,94	0,00	0,00	0,00	0,00	0,00
RECETTES		0,00	20 250,00	4 184 223,00	0,00	0,00	0,00	0,00	0,00
641	Rémunérations du personnel	0,00	0,00	1 000,00	0,00	0,00	0,00	0,00	0,00
706	Prestations de services	0,00	0,00	343 300,00	0,00	0,00	0,00	0,00	0,00
708	Autres produits	0,00	0,00	0,00	0,00	0,00	0,00	0,00	0,00
731	Fiscalité locale	0,00	0,00	3 479 923,00	0,00	0,00	0,00	0,00	0,00



Article / compte nature (1)	Libellé	70 Services communs	71 Actions transversales	72 Actions déchets et propreté urbaine					
				720 Services communs collecte et propreté	721 Collecte et traitement des déchets			722 Propreté urbaine	
					7211 Actions prévention et sensibilisation	7212 Collecte des déchets	7213 Tri, valorisation, traitement déchets	7221 Actions prévention et sensibilisation	7222 Action propreté urbaine et nettoiemnt
747	Participations	0,00	0,00	360 000,00	0,00	0,00	0,00	0,00	0,00
757	Subventions	0,00	20 250,00	0,00	0,00	0,00	0,00	0,00	0,00

(1) Détailler les comptes à trois chiffres.

IV – ANNEXES

IV

A – PRESENTATION CROISEE – SECTION DE FONCTIONNEMENT – PRESENTATION DETAILLEE

A2.937

FONCTION 7 – Environnement (suite 1)

Article / compte nature (1)	Libellé	73 Actions en matière de gestion des eaux					74 Politique de l'air
		731 Politique de l'eau	732 Eau potable	733 Assainissement	734 Eaux pluviales	735 Lutte contre les inondations	
DEPENSES		353 910,00	0,00	0,00	0,00	0,00	0,00
606	Achats non stockés de matières et fourni	0,00	0,00	0,00	0,00	0,00	0,00
611	Contrats de prestations de services	0,00	0,00	0,00	0,00	0,00	0,00
613	Locations	0,00	0,00	0,00	0,00	0,00	0,00
615	Entretien et réparations	0,00	0,00	0,00	0,00	0,00	0,00
616	Primes d'assurances	0,00	0,00	0,00	0,00	0,00	0,00
617	Etudes et recherches	0,00	0,00	0,00	0,00	0,00	0,00
618	Divers	0,00	0,00	0,00	0,00	0,00	0,00
622	Rémunérations intermédiaires, honoraires	0,00	0,00	0,00	0,00	0,00	0,00
623	Pub., publications, relations publiques	0,00	0,00	0,00	0,00	0,00	0,00
624	Transports biens, transports collectifs	0,00	0,00	0,00	0,00	0,00	0,00
625	Déplacements et missions	0,00	0,00	0,00	0,00	0,00	0,00
626	Frais postaux et frais télécommunication	0,00	0,00	0,00	0,00	0,00	0,00
627	Services bancaires et assimilés	0,00	0,00	0,00	0,00	0,00	0,00
628	Divers	0,00	0,00	0,00	0,00	0,00	0,00
633	Impôts, taxes, versements (autre orga.)	814,00	0,00	0,00	0,00	0,00	0,00
641	Rémunérations du personnel	33 456,00	0,00	0,00	0,00	0,00	0,00
645	Charges sécurité sociale et prévoyance	16 310,00	0,00	0,00	0,00	0,00	0,00
647	Autres charges sociales	1 296,00	0,00	0,00	0,00	0,00	0,00
655	Contributions obligatoires	0,00	0,00	0,00	0,00	0,00	0,00
657	Charges intervent° cpt prop. - Subvent°	302 034,00	0,00	0,00	0,00	0,00	0,00
661	Charges d'intérêts	0,00	0,00	0,00	0,00	0,00	0,00
RECETTES		51 200,00	0,00	0,00	0,00	0,00	0,00
641	Rémunérations du personnel	0,00	0,00	0,00	0,00	0,00	0,00
706	Prestations de services	0,00	0,00	0,00	0,00	0,00	0,00
708	Autres produits	51 200,00	0,00	0,00	0,00	0,00	0,00
731	Fiscalité locale	0,00	0,00	0,00	0,00	0,00	0,00
747	Participations	0,00	0,00	0,00	0,00	0,00	0,00



Article / compte nature (1)	Libellé	73 Actions en matière de gestion des eaux					
		731 Politique de l'eau	732 Eau potable	733 Assainissement	734 Eaux pluviales	735 Lutte contre les inondations	
757	Subventions	0,00	0,00	0,00	0,00	0,00	0,00

(1) Détailler les comptes à trois chiffres.

IV – ANNEXES

IV

A – PRESENTATION CROISEE – SECTION DE FONCTIONNEMENT – PRESENTATION DETAILLEE

A2.937

FONCTION 7 – Environnement (suite 2)

Article / compte nature (1)	Libellé	75 Politique de l'énergie					76 Préserv. patrim. naturel,risques techno.	77 Environnement infrastructures transports	78 Autres actions	TOTAL DU CHAPITRE
		751 Réseaux de chaleur et de froid	752 Energie photovoltaïque	753 Energie éolienne	754 Energie hydraulique	758 Autres actions				
DEPENSES		0,00	0,00	0,00	0,00	0,00	0,00	0,00	4 299 157,94	
606	Achats non stockés de matières et fourni	0,00	0,00	0,00	0,00	0,00	0,00	0,00	54 488,00	
611	Contrats de prestations de services	0,00	0,00	0,00	0,00	0,00	0,00	0,00	1 886 186,00	
613	Locations	0,00	0,00	0,00	0,00	0,00	0,00	0,00	11 800,00	
615	Entretien et réparations	0,00	0,00	0,00	0,00	0,00	0,00	0,00	9 150,00	
616	Primes d'assurances	0,00	0,00	0,00	0,00	0,00	0,00	0,00	5 150,00	
617	Etudes et recherches	0,00	0,00	0,00	0,00	0,00	0,00	0,00	35 000,00	
618	Divers	0,00	0,00	0,00	0,00	0,00	0,00	0,00	50 500,00	
622	Rémunérations intermédiaires, honoraires	0,00	0,00	0,00	0,00	0,00	0,00	0,00	11 200,00	
623	Pub., publications, relations publiques	0,00	0,00	0,00	0,00	0,00	0,00	0,00	18 500,00	
624	Transports biens, transports collectifs	0,00	0,00	0,00	0,00	0,00	0,00	0,00	1 500,00	
625	Déplacements et missions	0,00	0,00	0,00	0,00	0,00	0,00	0,00	200,00	
626	Frais postaux et frais télécommunication	0,00	0,00	0,00	0,00	0,00	0,00	0,00	3 750,00	
627	Services bancaires et assimilés	0,00	0,00	0,00	0,00	0,00	0,00	0,00	500,00	
628	Divers	0,00	0,00	0,00	0,00	0,00	0,00	0,00	4 000,00	
633	Impôts, taxes, versements (autre orga.)	0,00	0,00	0,00	0,00	0,00	0,00	0,00	9 232,00	
641	Rémunérations du personnel	0,00	0,00	0,00	0,00	0,00	0,00	0,00	353 040,00	
645	Charges sécurité sociale et prévoyance	0,00	0,00	0,00	0,00	0,00	0,00	0,00	186 407,00	
647	Autres charges sociales	0,00	0,00	0,00	0,00	0,00	0,00	0,00	12 496,00	
655	Contributions obligatoires	0,00	0,00	0,00	0,00	0,00	0,00	0,00	1 321 150,00	
657	Charges intervent° cpt prop. - Subvent°	0,00	0,00	0,00	0,00	0,00	0,00	0,00	310 034,00	
661	Charges d'intérêts	0,00	0,00	0,00	0,00	0,00	0,00	0,00	14 874,94	
RECETTES		0,00	0,00	0,00	0,00	0,00	0,00	0,00	4 255 673,00	
641	Rémunérations du personnel	0,00	0,00	0,00	0,00	0,00	0,00	0,00	1 000,00	
706	Prestations de services	0,00	0,00	0,00	0,00	0,00	0,00	0,00	343 300,00	



Article / compte nature (1)	Libellé	75 Politique de l'énergie					76 Préserv. patrim. naturel,risques techno.	77 Infrastructures transports	78	CHAPITRE
		751 Réseaux de chaleur et de froid	752 Energie photovoltaïque	753 Energie éolienne	754 Energie hydraulique	758 Autres actions				
708	Autres produits	0,00	0,00	0,00	0,00	0,00	0,00	0,00	0,00	51 200,00
731	Fiscalité locale	0,00	0,00	0,00	0,00	0,00	0,00	0,00	0,00	3 479 923,00
747	Participations	0,00	0,00	0,00	0,00	0,00	0,00	0,00	0,00	360 000,00
757	Subventions	0,00	0,00	0,00	0,00	0,00	0,00	0,00	0,00	20 250,00

(1) Détailler les comptes à trois chiffres.

IV – ANNEXES

A – PRESENTATION CROISEE – SECTION DE FONCTIONNEMENT – PRESENTATION DETAILLEE

FONCTION 8 – Transports

Article / compte nature (1)	Libellé	80 Services communs	81 Transports scolaires	82 Transports publics de voyageurs						
				820 Services communs	821 Transport sur route	822 Transport ferroviaire	823 Transport fluvial	824 Transport maritime	825 Transport aérien	828 Autres transports
DEPENSES		101 140,00	0,00	0,00	0,00	0,00	0,00	0,00	0,00	0,00
606	Achats non stockés de matières et fourni	600,00	0,00	0,00	0,00	0,00	0,00	0,00	0,00	0,00
611	Contrats de prestations de services	25 000,00	0,00	0,00	0,00	0,00	0,00	0,00	0,00	0,00
616	Primes d'assurances	700,00	0,00	0,00	0,00	0,00	0,00	0,00	0,00	0,00
623	Pub., publications, relations publiques	1 650,00	0,00	0,00	0,00	0,00	0,00	0,00	0,00	0,00
626	Frais postaux et frais télécommunication	400,00	0,00	0,00	0,00	0,00	0,00	0,00	0,00	0,00
633	Impôts, taxes, versements (autre orga.)	877,00	0,00	0,00	0,00	0,00	0,00	0,00	0,00	0,00
641	Rémunérations du personnel	35 000,00	0,00	0,00	0,00	0,00	0,00	0,00	0,00	0,00
645	Charges sécurité sociale et prévoyance	12 072,00	0,00	0,00	0,00	0,00	0,00	0,00	0,00	0,00
647	Autres charges sociales	841,00	0,00	0,00	0,00	0,00	0,00	0,00	0,00	0,00
657	Charges intervent° cpt prop. - Subvent°	24 000,00	0,00	0,00	0,00	0,00	0,00	0,00	0,00	0,00
RECETTES		0,00	0,00	0,00	0,00	0,00	0,00	0,00	0,00	0,00

(1) Détailler les comptes à trois chiffres.

IV – ANNEXES

IV

A – PRESENTATION CROISEE – SECTION DE FONCTIONNEMENT – PRESENTATION DETAILLEE

A2.938

FONCTION 8 – Transports (suite 1)

Article / compte nature (1)	Libellé	83 Transports de marchandises						838 Autres transports
		830 Services communs	831 Fret routier	832 Fret ferroviaire	833 Fret fluvial	834 Fret maritime	835 Fret aérien	
DEPENSES		0,00	0,00	0,00	0,00	0,00	0,00	0,00
606	Achats non stockés de matières et fourni	0,00	0,00	0,00	0,00	0,00	0,00	0,00
611	Contrats de prestations de services	0,00	0,00	0,00	0,00	0,00	0,00	0,00
616	Primes d'assurances	0,00	0,00	0,00	0,00	0,00	0,00	0,00
623	Pub., publications, relations publiques	0,00	0,00	0,00	0,00	0,00	0,00	0,00
626	Frais postaux et frais télécommunication	0,00	0,00	0,00	0,00	0,00	0,00	0,00
633	Impôts, taxes, versements (autre orga.)	0,00	0,00	0,00	0,00	0,00	0,00	0,00
641	Rémunérations du personnel	0,00	0,00	0,00	0,00	0,00	0,00	0,00
645	Charges sécurité sociale et prévoyance	0,00	0,00	0,00	0,00	0,00	0,00	0,00
647	Autres charges sociales	0,00	0,00	0,00	0,00	0,00	0,00	0,00
657	Charges intervent° cpt prop. - Subvent°	0,00	0,00	0,00	0,00	0,00	0,00	0,00
RECETTES		0,00	0,00	0,00	0,00	0,00	0,00	0,00

(1) Détailler les comptes à trois chiffres.

IV – ANNEXES

IV

A – PRESENTATION CROISEE – SECTION DE FONCTIONNEMENT – PRESENTATION DETAILLEE

A2.938

FONCTION 8 – Transports (suite 2)

Article / compte nature (1)	Libellé	84 Voirie								
		841 Voirie nationale	842 Voirie régionale	843 Voirie départementale	844 Voirie métropolitaine	845 Voirie communale	846 Viabilité hivernale et aléas climatiques	847 Equipements de voirie	848 Parkings	849 Sécurité routière
DEPENSES		0,00	0,00	0,00	0,00	0,00	0,00	0,00	0,00	0,00
606	Achats non stockés de matières et fourni	0,00	0,00	0,00	0,00	0,00	0,00	0,00	0,00	0,00
611	Contrats de prestations de services	0,00	0,00	0,00	0,00	0,00	0,00	0,00	0,00	0,00
616	Primes d'assurances	0,00	0,00	0,00	0,00	0,00	0,00	0,00	0,00	0,00
623	Pub., publications, relations publiques	0,00	0,00	0,00	0,00	0,00	0,00	0,00	0,00	0,00
626	Frais postaux et frais télécommunication	0,00	0,00	0,00	0,00	0,00	0,00	0,00	0,00	0,00
633	Impôts, taxes, versements (autre orga.)	0,00	0,00	0,00	0,00	0,00	0,00	0,00	0,00	0,00
641	Rémunérations du personnel	0,00	0,00	0,00	0,00	0,00	0,00	0,00	0,00	0,00
645	Charges sécurité sociale et prévoyance	0,00	0,00	0,00	0,00	0,00	0,00	0,00	0,00	0,00
647	Autres charges sociales	0,00	0,00	0,00	0,00	0,00	0,00	0,00	0,00	0,00
657	Charges intervent° cpt prop. - Subvent°	0,00	0,00	0,00	0,00	0,00	0,00	0,00	0,00	0,00
RECETTES		0,00	0,00	0,00	0,00	0,00	0,00	0,00	0,00	0,00

(1) Détailler les comptes à trois chiffres.

IV – ANNEXES

IV

A – PRESENTATION CROISEE – SECTION DE FONCTIONNEMENT – PRESENTATION DETAILLEE

A2.938

FONCTION 8 – Transports (suite 3)

Article / compte nature (1)	Libellé	85 Infrastructures					86 Liaisons multimodales	87 Circulations douces	89 Sécurité	TOTAL DU CHAPITRE
		851 Gares, autres infrastructures routières	852 Gares et autres infrastructures ferrov.	853 Haltes, autres infrastructures fluviales	854 Ports, autres infrastructures portuaires	855 Aéroports et autres infrastructures				
DEPENSES		0,00	0,00	0,00	0,00	0,00	0,00	0,00	0,00	101 140,00
606	Achats non stockés de matières et fourni	0,00	0,00	0,00	0,00	0,00	0,00	0,00	0,00	600,00
611	Contrats de prestations de services	0,00	0,00	0,00	0,00	0,00	0,00	0,00	0,00	25 000,00
616	Primes d'assurances	0,00	0,00	0,00	0,00	0,00	0,00	0,00	0,00	700,00
623	Pub., publications, relations publiques	0,00	0,00	0,00	0,00	0,00	0,00	0,00	0,00	1 650,00
626	Frais postaux et frais télécommunication	0,00	0,00	0,00	0,00	0,00	0,00	0,00	0,00	400,00
633	Impôts, taxes, versements (autre orga.)	0,00	0,00	0,00	0,00	0,00	0,00	0,00	0,00	877,00
641	Rémunérations du personnel	0,00	0,00	0,00	0,00	0,00	0,00	0,00	0,00	35 000,00
645	Charges sécurité sociale et prévoyance	0,00	0,00	0,00	0,00	0,00	0,00	0,00	0,00	12 072,00
647	Autres charges sociales	0,00	0,00	0,00	0,00	0,00	0,00	0,00	0,00	841,00
657	Charges intervent ^e cpt prop. - Subvent ^e	0,00	0,00	0,00	0,00	0,00	0,00	0,00	0,00	24 000,00
RECETTES		0,00	0,00	0,00	0,00	0,00	0,00	0,00	0,00	0,00

(1) Détailler les comptes à trois chiffres.

IV – ANNEXES

ANNEXES PATRIMONIALES – ETAT DE LA DETTE – REPARTITION PAR NATURE DE DETTE

B1.2 – REPARTITION PAR NATURE DE DETTE (hors 16449 et 166)

Nature (Pour chaque ligne, indiquer le numéro de contrat)	Emprunts et dettes à l'origine du contrat													
	Organisme prêteur ou chef de file	Date de signature	Date d'émission ou date de mobilisation (1)	Date du premier remboursement	Nominal (2)	Type de taux d'intérêt (3)	Index (4)	Taux initial		Devise	Périodicité des remboursements (6)	Profil d'amortissement (7)	Possibilité de remboursement anticipé O/N	Catégorie d'emprunt (8)
								Niveau de taux (5)	Taux actuariel					
163 Emprunts obligataires (Total)					0,00									
164 Emprunts auprès des établissements financiers (Total)					11 709 214,00									
1641 Emprunts en euros (total)					11 709 214,00									
092248	CREDIT AGRICOLE CORPORATE AND INVESTM BK	22/11/2022	2022-11-22	22/11/2022	2 000 000,00	F		2,500	2,500	EURO	T	C	N	A-1
092248	Caisse d'épargne	15/06/2010	2010-06-30	30/09/2010	2 000 000,00	F		3,890	3,890	EURO	T	X Autres	N	A-1
092248	CREDIT AGRICOLE CORPORATE AND INVESTM BK	15/12/2009	2009-12-31	31/03/2010	3 600 000,00	V		1,300	1,300	EURO	T	X Autres	N	A-1
51086112057	CREDIT AGRICOLE CORPORATE AND INVESTM BK	28/11/2011	2011-12-29	05/12/2012	65 000,00	F		5,280	5,280	EURO	A	C	N	A-1
528890	CREDIT AGRICOLE CORPORATE AND INVESTM BK	01/01/2000	2006-12-01	05/12/2017	90 000,00	F		0,950	0,950	EURO	A	C	N	A-1
A33100PP	Caisse d'épargne	14/12/2010	2011-01-20	05/01/2011	1 000 000,00	F		3,610	3,610	EURO	A	C	N	A-1
F8637368-1/5635449	Caisse d'épargne	07/10/2025	2025-10-30	29/01/2026	483 000,00	F		3,220	3,220	EURO	T	X Autres	N	A-1
F8637418-1/5635402	Caisse d'épargne	07/10/2025	2025-10-30	29/01/2026	471 214,00	F		3,220	3,220	EURO	T	X Autres	N	A-1
MON551005EUR	Crédit Local de France / DEXIA	25/10/2024	2024-11-19	01/03/2025	2 000 000,00	F		3,410	3,410	EURO	T	X Autres	N	A-1
1643 Emprunts en devises (total)					0,00									
16441 Emprunts assortis d'une option de tirage sur ligne de trésorerie (total)					0,00									
165 Dépôts et cautionnements reçus (Total)					0,00									

Nature (Pour chaque ligne, indiquer le numéro de contrat)	Emprunts et dettes à l'origine du contrat											dité des remboursements (6)	Profil d'amortissement (7)	de remboursement anticipé O/N	gorie d'emprunt (8)	
	Organisme prêteur ou chef de file	Date de signature	Date d'émission ou date de mobilisation (1)	Date du premier remboursement	Nominal (2)	Type de taux d'intérêt (3)	Index (4)	Taux initial		Devise						
								Niveau de taux (5)	Taux actuariel							
167 Emprunts et dettes assortis de conditions particulières (Total)					0,00											
1671 Avances consolidées du Trésor (total)					0,00											
1672 Emprunts sur comptes spéciaux du Trésor (total)					0,00											
1675 Dettes afférentes aux marchés publics de travaux et aux marchés de partenariat (total)					0,00											
1676 Dettes envers locataires-acquéreurs (total)					0,00											
1678 Autres emprunts et dettes (total)					0,00											
168 Emprunts et dettes assimilés (Total)					0,00											
1681 Autres emprunts (total) (9)					0,00											
1682 Bons à moyen terme négociables (total)					0,00											
1687 Autres dettes (total)					0,00											
Total général					11 709 214,00											

(1) Si un emprunt donne lieu à plusieurs mobilisations, indiquer la date de la première mobilisation.

(2) Nominal : montant emprunté à l'origine.

(3) Type de taux d'intérêt : F : fixe ; V : variable simple ; C : complexe ; R : préfixé (c'est-à-dire un taux variable qui n'est pas seulement défini comme la simple addition d'un taux usuel de référence et d'une marge exprimée en point de pourcentage).

(4) Mentionner le ou les types d'index (ex : Euribor 3 mois).

(5) Indiquer le niveau de taux à l'origine du contrat.

(6) Indiquer la périodicité des remboursements : A : annuelle, B : bimestrielle, T : trimestrielle, X autre.

(7) Indiquer C pour amortissement constant, P pour amortissement progressif, F pour *in fine*, X pour autres à préciser.

(8) Catégorie d'emprunt à l'origine. Exemple A-1 (cf. la classification des emprunts suivant la typologie de la circulaire IOCB1015077C du 25 juin 2010 sur les produits financiers offerts aux collectivités territoriales).

(9) Y compris les avances remboursables consenties au titre de l'article 25 de la loi n°2020-935 du 30 juillet 2020 de finances rectificative pour 2020, portant attribution des avances remboursables sur les recettes fiscales prévues aux articles 1594 A et 1595 du code général des impôts

IV – ANNEXES

ANNEXES PATRIMONIALES – ETAT DE LA DETTE – REPARTITION PAR NATURE DE DETTE

B1.2

B1.2 – REPARTITION PAR NATURE DE DETTE (hors 16449 et 166) (suite)

Nature (Pour chaque ligne, indiquer le numéro de contrat)	Emprunts et dettes au 01/01/N											
	Couverture ? O/N (11)	Montant couvert	Catégorie d'emprunt après couverture éventuelle (12)	Capital restant dû au 01/01/N	Durée résiduelle (en années)	Taux d'intérêt			Annuité de l'exercice			ICNE de l'exercice
						Type de taux (13)	Index (14)	Niveau de taux d'intérêt à la date de vote du budget (15)	Capital	Charges d'intérêt (16)	Intérêts perçus (le cas échéant) (17)	
163 Emprunts obligataires (Total)		0,00		0,00					0,00	0,00	0,00	0,00
164 Emprunts auprès des établissements financiers (Total)		0,00		5 120 021,90					674 946,42	171 201,60	0,00	12 721,13
1641 Emprunts en euros (total)		0,00		5 120 021,90					674 946,42	171 201,60	0,00	12 721,13
092248	N	0,00	A-1	1 617 647,06	13,75	F		2,500	117 647,06	39 769,19	0,00	0,00
092248	N	0,00	A-1	176 470,88	1,50	F		0,973	117 647,04	5 148,54	0,00	6,36
092248	N	0,00	A-1	211 776,00	1,25	V		0,325	211 776,00	24 000,00	0,00	0,00
51086112057	N	0,00	A-1	15 946,99	3,00	F		5,280	5 044,64	842,00	0,00	41,57
528890	N	0,00	A-1	37 538,32	6,00	F		0,950	6 109,45	356,61	0,00	21,56
A33100PP	N	0,00	A-1	206 428,65	3,00	F		3,610	66 384,28	7 452,07	0,00	4 999,43
F8637368-1/5635449	N	0,00	A-1	483 000,00	15,00	F		3,220	25 479,85	15 246,99	0,00	2 537,21
F8637418-1/5635402	N	0,00	A-1	471 214,00	15,00	F		3,220	24 858,10	14 874,94	0,00	0,00
MON551005EUR	N	0,00	A-1	1 900 000,00	19,00	F		3,410	100 000,00	63 511,26	0,00	5 115,00
1643 Emprunts en devises (total)		0,00		0,00					0,00	0,00	0,00	0,00
16441 Emprunts assortis d'une option de tirage sur ligne de trésorerie (total) (10)		0,00		0,00					0,00	0,00	0,00	0,00
165 Dépôts et cautionnements reçus (Total)		0,00		0,00					0,00	0,00	0,00	0,00
167 Emprunts et dettes assortis de conditions particulières (Total)		0,00		0,00					0,00	0,00	0,00	0,00
1671 Avances consolidées du Trésor (total)		0,00		0,00					0,00	0,00	0,00	0,00
1672 Emprunts sur comptes spéciaux (total)		0,00		0,00					0,00	0,00	0,00	0,00
1675 Dettes afférentes aux marchés de travaux et de partenariat (total)		0,00		0,00					0,00	0,00	0,00	0,00

Nature (Pour chaque ligne, indiquer le numéro de contrat)	Emprunts et dettes au 01/01/N											
	Couverture ? O/N (11)	Montant couvert	Catégorie d'emprunt après couverture éventuelle (12)	Capital restant dû au 01/01/N	Durée résiduelle (en années)	Taux d'intérêt			Annuité			
						Type de taux (13)	Index (14)	Niveau de taux d'intérêt à la date de vote du budget (15)	Capital	Charges d'intérêt (16)	Intérêts perçus (le cas échéant) (17)	ICNE de l'exercice
1676 Dettes envers locataires-acquéreurs (total)		0,00		0,00					0,00	0,00	0,00	0,00
1678 Autres emprunts et dettes (total)		0,00		0,00					0,00	0,00	0,00	0,00
168 Emprunts et dettes assimilés (Total)		0,00		0,00					0,00	0,00	0,00	0,00
1681 Autres emprunts (total)		0,00		0,00					0,00	0,00	0,00	0,00
1682 Bons à moyen terme négociables (total)		0,00		0,00					0,00	0,00	0,00	0,00
1687 Autres dettes (total)		0,00		0,00					0,00	0,00	0,00	0,00
Total général		0,00		5 120 021,90					674 946,42	171 201,60	0,00	12 721,13

(10) S'agissant des emprunts assortis d'une ligne de trésorerie, il faut faire ressortir le remboursement du capital de la dette prévue pour l'exercice correspondant au véritable endettement.

(11) Si l'emprunt est soumis à couverture, il convient de compléter le tableau « détail des opérations de couverture ».

(12) Catégorie d'emprunt. Exemple A-1 (cf. la classification des emprunts suivant la typologie de la circulaire IOCB1015077C du 25 juin 2010 sur les produits financiers offerts aux collectivités territoriales).

(13) Type de taux d'intérêt après opérations de couverture : F : fixe ; V : variable simple ; C : complexe (c'est-à-dire un taux variable qui n'est pas seulement défini comme la simple addition d'un taux usuel de référence et d'une marge exprimée en point de pourcentage).

(14) Mentionner l'index en cours au 01/01/N après opérations de couverture.

(15) Taux après opérations de couverture éventuelles. Pour les emprunts à taux variable, indiquer le niveau à la date de vote du budget.

(16) Il s'agit des intérêts dus au titre du contrat initial et comptabilisés à l'article 66111 « Intérêts réglés à l'échéance » (intérêts décaissés) et intérêts éventuels dus au titre du contrat d'échange éventuel et comptabilisés à l'article 668.

(17) Indiquer les intérêts éventuellement reçus au titre du contrat d'échange éventuel et comptabilisés au 768.

IV – ANNEXES

ANNEXES PATRIMONIALES – ETAT DE LA DETTE – REPARTITION DES EMPRUNTS PAR STRUCTURE DE TAUX

B1.3

B1.3 – REPARTITION DES EMPRUNTS PAR STRUCTURE DE TAUX (HORS A1)

Emprunts ventilés par structure de taux selon le risque le plus élevé (Pour chaque ligne, indiquer le numéro de contrat) (1)	Organisme prêteur ou chef de file	Nominal (2)	Capital restant dû au 01/01/N (3)	Type d'indices (4)	Durée du contrat	Dates des périodes bonifiées	Taux minimal (5)	Taux maximal (6)	Coût de sortie (7)	Taux maximal après couverture éventuelle (8)	Niveau du taux à la date de vote du budget (9)	Intérêts à payer au cours de l'exercice (10)	Intérêts à percevoir au cours de l'exercice (le cas échéant) (11)	% par type de taux selon le capital restant dû
Echange de taux, taux variable simple plafonné (cap) ou encadré (tunnel) (A)														
TOTAL (A)		0,00	0,00						0,00			0,00	0,00	0,00
Barrière simple (B)														
TOTAL (B)		0,00	0,00						0,00			0,00	0,00	0,00
Option d'échange (C)														
TOTAL (C)		0,00	0,00						0,00			0,00	0,00	0,00
Multiplicateur jusqu'à 3 ou multiplicateur jusqu'à 5 capé (D)														
TOTAL (D)		0,00	0,00						0,00			0,00	0,00	0,00
Multiplicateur jusqu'à 5 (E)														
TOTAL (E)		0,00	0,00						0,00			0,00	0,00	0,00
Autres types de structures (F)														
TOTAL (F)		0,00	0,00						0,00			0,00	0,00	0,00
TOTAL GENERAL		0,00	0,00						0,00			0,00	0,00	0,00

(1) Répartir les emprunts selon le type de structure de taux (de A à F selon la classification de la charte de bonne conduite) en fonction du risque le plus élevé à courir sur toute la durée de vie du contrat de prêt et après opérations de couverture éventuelles.

(2) Nominal : montant emprunté à l'origine. En cas de couverture partielle d'un emprunt, indiquer séparément sur deux lignes la part du nominal couvert et la part non couverte.

(3) En cas de couverture partielle d'un emprunt, indiquer séparément sur deux lignes la part du capital restant dû couvert et la part non couverte.

(4) Indiquer la classification de l'indice sous-jacent suivant la typologie de la circulaire du 25 juin 2010 sur les produits financiers (de 1 à 6). 1 : Indice zone euro / 2 : Indices inflation française ou zone euro ou écart entre ces indices / 3 : Ecart indice zone euro / 4 : Indices hors zone euro ou écart d'indices dont l'un est hors zone euro / 5 : écarts d'indices hors zone euro / 6 : autres indices.

(5) Taux hors opération de couverture. Indiquer le montant, l'index ou la formule correspondant au taux minimal du contrat de prêt sur toute la durée du contrat.

(6) Taux hors opération de couverture. Indiquer le montant, l'index ou la formule correspondant au taux maximal du contrat de prêt sur toute la durée du contrat.

(7) Coût de sortie : indiquer le montant de l'indemnité contractuelle de remboursement définitif de l'emprunt au 01/01/N ou le cas échéant, à la prochaine date d'échéance.

(8) Montant, index ou formule.

(9) Indiquer le niveau de taux après opérations de couverture éventuelles. Pour les emprunts à taux variables, indiquer le niveau du taux à la date de vote du budget.

(10) Indiquer les intérêts à payer au titre du contrat initial et comptabilisés à l'article 66111 et des intérêts éventuels à payer au titre du contrat d'échange et comptabilisés à l'article 668.

(11) Indiquer les intérêts à percevoir au titre du contrat d'échange et comptabilisés au 768.

Envoyé en préfecture le 09/02/2026

Reçu en préfecture le 09/02/2026

Publié le



ID : 064-246401756-20260202-60000BP2026-BF

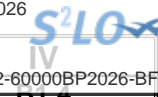

IV – ANNEXES

ANNEXES PATRIMONIALES – ETAT DE LA DETTE – TYPOLOGIE DE LA REPARTITION DE L'ENCOURS

B1.4 – TYPOLOGIE DE LA REPARTITION DE L'ENCOURS (1)

Indices sous-jacents		(1) Indices zone euro	(2) Indices inflation française ou zone euro ou écart entre ces indices	(3) Ecart d'indices zone euro	(4) Indices hors zone euro et écarts d'indices dont l'un est un indice hors zone euro	(5) Ecart d'indices hors zone euro	(6) Autres indices
Structure							
(A) Taux fixe simple. Taux variable simple. Echange de taux fixe contre taux variable ou inversement. Echange de taux structuré contre taux variable ou taux fixe (sens unique). Taux variable simple plafonné (cap) ou encadré (tunnel)	Nombre de produits	10	0	0	0	0	
	% de l'encours	100,00	0,00	0,00	0,00	0,00	
	Montant en euros	5 160 021,90	0,00	0,00	0,00	0,00	
(B) Barrière simple. Pas d'effet de levier	Nombre de produits	0	0	0	0	0	
	% de l'encours	0,00	0,00	0,00	0,00	0,00	
	Montant en euros	0,00	0,00	0,00	0,00	0,00	
(C) Option d'échange (swaption)	Nombre de produits	0	0	0	0	0	
	% de l'encours	0,00	0,00	0,00	0,00	0,00	
	Montant en euros	0,00	0,00	0,00	0,00	0,00	
(D) Multiplicateur jusqu'à 3 ; multiplicateur jusqu'à 5 capé	Nombre de produits	0	0	0	0	0	
	% de l'encours	0,00	0,00	0,00	0,00	0,00	
	Montant en euros	0,00	0,00	0,00	0,00	0,00	
(E) Multiplicateur jusqu'à 5	Nombre de produits	0	0	0	0	0	
	% de l'encours	0,00	0,00	0,00	0,00	0,00	
	Montant en euros	0,00	0,00	0,00	0,00	0,00	
(F) Autres types de structures	Nombre de produits						0
	% de l'encours						0,00
	Montant en euros						0,00

(1) Cette annexe retrace le stock de dette au 01/01/N après opérations de couverture éventuelles.

IV – ANNEXES

ANNEXES PATRIMONIALES – ETAT DE LA DETTE – DETTE POUR FINANCER L'EMPRUNT D'UN AUTRE ORGANISME

B1.6 – DETTE POUR FINANCER L'EMPRUNT D'UN AUTRE ORGANISME (1)

REPARTITION PAR PRÊTEUR	Dettes en capital à l'origine (2)	Dettes en capital au 01/01/N	Annuité à payer au cours de l'exercice	Dont	
				Intérêts (3)	Capital
TOTAL	0,00	0,00	0,00	0,00	0,00
<u>Auprès des organismes de droit privé</u>	0,00	0,00	0,00	0,00	0,00
<u>Auprès des organismes de droit public</u>	0,00	0,00	0,00	0,00	0,00
<u>Dettes provenant d'émissions obligataires (ex : émissions publiques ou privées)</u>	0,00	0,00	0,00	0,00	0,00

(1) Il s'agit des cas où une collectivité ou un établissement public accepte de prendre en charge l'emprunt au profit d'un autre organisme sans qu'il y ait pour autant transfert du contrat.

(2) La dette en capital à l'origine correspond à la part de dette prise en charge par la collectivité.

(3) Il s'agit des intérêts dus au titre du contrat initial et comptabilisés à l'article 66111 et des intérêts éventuels dus au titre du contrat d'échange et comptabilisés à l'article 668.

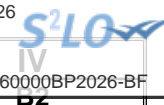

IV – ANNEXES

ANNEXES PATRIMONIALES – METHODES UTILISEES POUR LES AMORTISSEMENTS

METHODES UTILISEES POUR LES AMORTISSEMENTS

Procédure d'amortissement (linéaire, dégressif, variable)	CHOIX DE L'ASSEMBLEE		Délibération du
	Biens de faible valeur - Seuil unitaire en deçà duquel les immobilisations de peu de valeur s'amortissent sur un an : 1000 €		25/09/2023
	Catégories de biens amortis	Durée (en années)	
L	Frais d'études Article 2031	5	25/09/2023
L	Frais de recherche et de développement Article 2032	5	25/09/2023
L	Frais d'insertion Article 2033	1	25/09/2023
L	Bâtiments et installations Article 204112	20	25/09/2023
L	Bâtiments et installations Article 204132	15	25/09/2023
L	Projets d'infrastructures d'intérêt national Article 204133	15	25/09/2023
L	Bâtiments et installations Article 1412	15	25/09/2023
L	Bâtiments et installations Article 2041512	15	25/09/2023
L	Bâtiments et installations Article 2041582	15	25/09/2023
L	Bâtiments et installations Article 20415332	15	25/09/2023
L	Biens mobiliers, matériel et études Article 20421	5	25/09/2023
L	Bâtiments et installations Article 20422	10	25/09/2023
L	Bâtiments et installations Article 204412	15	25/09/2023
L	Concessions et droits similaires Article 2051	2	25/09/2023
L	Autres agencements et aménagements Article 2128	10	25/09/2023
L	Autres bâtiments publics Article 21318	20	25/09/2023
L	Autres bâtiments privés Article 21328	20	25/09/2023
L	Bâtiments publics Article 21351	10	25/09/2023
L	Autres constructions Article 2138	20	25/09/2023
L	Construction sur sol autrui - Installation générales Article 2145	20	25/09/2023
L	Réseaux de voirie Article 2151	20	25/09/2023
L	Réseaux d'électrification Article 21534	20	25/09/2023
L	Autres réseaux Article 21538	30	25/09/2023
L	Autre matériel et outillage d'incendie et de défense Article 21568	5	25/09/2023
L	Autres installations, matériel et outillage techni Article 2158	7	25/09/2023
L	Installations générales, agencements et aménagement Article 2181	7	25/09/2023
L	Autres matériels de transport Article 21828	7	25/09/2023
L	Autre matériel informatique Article 21838	5	25/09/2023
L	Autres matériels de bureau et mobiliers Article 21848	2	25/09/2023
L	Matériel de téléphonie Article 2185	2	25/09/2023
L	Autres Article 2188	7	25/09/2023

Envoyé en préfecture le 09/02/2026

Reçu en préfecture le 09/02/2026

Publié le



ID : 064-246401756-20260202-60000BP2026-BF

IV – ANNEXES

ANNEXES PATRIMONIALES – ETAT DES PROVISIONS CONSTITUEES AU 01/01/N

PROVISIONS CONSTITUEES AU 01/01/N

Nature de la provision	Montant de la provision de l'exercice (1) A	Date de constitution de la provision	Montant des provisions constituées au 01/01/N B	Montant total des provisions constituées C = A + B	Montant des reprises de l'exercice D	SOLDE E = C - D
PROVISIONS SEMI-BUDGETAIRES (2)						
Provisions pour risques et charges (3)	0,00		0,00	0,00	0,00	0,00
Provisions pour litiges	0,00		0,00	0,00	0,00	0,00
Provisions pour pertes de change	0,00		0,00	0,00	0,00	0,00
Provisions pour gros entretiens ou grandes révisions	0,00		0,00	0,00	0,00	0,00
Provisions pour garanties d'emprunt	0,00		0,00	0,00	0,00	0,00
Autres provisions pour risques	0,00		0,00	0,00	0,00	0,00
Dépréciations (3)	0,00		0,00	0,00	0,00	0,00
- des immobilisations	0,00		0,00	0,00	0,00	0,00
- des stocks et encours	0,00		0,00	0,00	0,00	0,00
- des comptes de tiers	0,00		0,00	0,00	0,00	0,00
- des comptes financiers	0,00		0,00	0,00	0,00	0,00
Total des provisions semi-budgétaires	0,00		0,00	0,00	0,00	0,00
PROVISIONS BUDGETAIRES (2)						
Provisions pour risques et charges (3)	123 223,50		84 303,58	207 527,08	0,00	207 527,08
Provisions pour litiges	0,00		0,00	0,00	0,00	0,00
Provisions pour pertes de change	0,00		0,00	0,00	0,00	0,00
Provisions pour gros entretiens ou grandes révisions	0,00		0,00	0,00	0,00	0,00
Provisions pour garanties d'emprunt	0,00		0,00	0,00	0,00	0,00
Autres provisions pour risques	123 223,50		84 303,58	207 527,08	0,00	207 527,08
Risques et charges	123 223,50	01/01/2023	84 303,58	207 527,08	0,00	207 527,08
Dépréciations (3)	0,00		0,00	0,00	0,00	0,00
- des immobilisations	0,00		0,00	0,00	0,00	0,00
- des stocks et encours	0,00		0,00	0,00	0,00	0,00
- des comptes de tiers	0,00		0,00	0,00	0,00	0,00

Nature de la provision	Montant de la provision de l'exercice (1) A	Date de constitution de la provision	Montant des provisions constituées au 01/01/N B	Montant total des provisions constituées C = A + B	Montant des reprises	Montant des annulations
					D	E = C - D
- des comptes financiers	0,00		0,00	0,00	0,00	0,00
Total des provisions budgétaires	123 223,50		84 303,58	207 527,08	0,00	207 527,08
TOTAL PROVISIONS	123 223,50		84 303,58	207 527,08	0,00	207 527,08

(1) Provision nouvelle ou abondement d'une provision déjà constituée.

(2) A renseigner selon que la collectivité applique le régime des provisions semi-budgétaires ou budgétaires, conformément aux dispositions législatives et réglementaires afférentes.

(3) Indiquer l'objet de la provision (exemples : provision pour litiges au titre du procès, provisions pour dépréciation des immobilisations de l'équipement).

S²LO

IV

B3.2

IV – ANNEXES**ANNEXES PATRIMONIALES – ETALEMENT DES PROVISIONS****B3.2 – ETALEMENT DES PROVISIONS (1)**

Nature de la provision	Objet	Montant total de la provision à constituer	Durée	Montant des provisions constituées au 01/01/N	Provision constituée au titre de l'exercice	Montant restant à provisionner
------------------------	-------	--	-------	---	---	--------------------------------

(1) Il s'agit des provisions figurant dans le tableau précédent « Etat des provisions » qui font l'objet d'un étalement, conformément aux dispositions législatives et réglementaires applicables à la collectivité.

IV – ANNEXES

ANNEXES PATRIMONIALES – DETAIL DES OPERATIONS POUR COMPTE DE TIERS

CHAPITRE D'OPERATIONS POUR COMPTE DE TIERS (Détail) (1)

N° opération : 10		Intitulé de l'opération : Calvaire Lestelle-Bétharram Calvaire de Lestelle Betharram			Date de la délibération : 01/01/2026
	Pour mémoire réalisations cumulées au 01/01/N (2)	RAR N-1 (3)	Nouveaux crédits votés	Total (4)	
DEPENSES (a)	1 526 869,60	1 017,58	0,00	1 017,58	
4581 Opérations pour compte de tiers (5)	1 526 869,60	1 017,58	0,00	1 017,58	
040 Travaux réalisés par le personnel du mandataire (contrepartie 791)	0,00	0,00	0,00	0,00	
041 Opérations d'ordre à l'intérieur de la section	0,00	0,00	0,00	0,00	
Annulations sur dépenses (c) (6)	0,00	0,00	0,00	0,00	
Dépenses nettes (a – c)	1 526 869,60	1 017,58	0,00	1 017,58	
RECETTES (b)	1 488 936,31	109 963,37	0,00	109 963,37	
4582 Financement par le mandant et par d'autres tiers (7)	1 488 936,31	109 963,37	0,00	109 963,37	
040 Financement par le mandataire (contrepartie 6742)	0,00	0,00	0,00	0,00	
041 Financement par emprunt à la charge du tiers (contrepartie 2763)	0,00	0,00	0,00	0,00	
Annulations sur recettes (d) (6)	0,00	0,00	0,00	0,00	
Recettes nettes (b - d)	1 488 936,31	109 963,37	0,00	109 963,37	

N° opération : 11		Intitulé de l'opération : OP ss mandat décharge Bordes Décharge Bordes			Date de la délibération : 01/01/2026
	Pour mémoire réalisations cumulées au 01/01/N (2)	RAR N-1 (3)	Nouveaux crédits votés	Total (4)	
DEPENSES (a)	260 201,16	0,00	0,00	0,00	
4581 Opérations pour compte de tiers (5)	260 201,16	0,00	0,00	0,00	
040 Travaux réalisés par le personnel du mandataire (contrepartie 791)	0,00	0,00	0,00	0,00	
041 Opérations d'ordre à l'intérieur de la section	0,00	0,00	0,00	0,00	
Annulations sur dépenses (c) (6)	0,00	0,00	0,00	0,00	
Dépenses nettes (a – c)	260 201,16	0,00	0,00	0,00	
RECETTES (b)	3 212 743,60	0,00	0,00	0,00	
4582 Financement par le mandant et par d'autres tiers (7)	3 212 743,60	0,00	0,00	0,00	
040 Financement par le mandataire (contrepartie 6742)	0,00	0,00	0,00	0,00	
041 Financement par emprunt à la charge du tiers (contrepartie 2763)	0,00	0,00	0,00	0,00	
Annulations sur recettes (d) (6)	0,00	0,00	0,00	0,00	

N° opération : 11	Intitulé de l'opération : OP ss mandat décharge Bordes Décharge Bordes			Date de la délibération : 01/01/2026
	Pour mémoire réalisations cumulées au 01/01/N (2)	RAR N-1 (3)	Nouveaux crédits votés	Total (4)
Recettes nettes (b - d)	3 212 743,60	0,00	0,00	0,00

N° opération : 12	Intitulé de l'opération : Décharge Coarrazze			Date de la délibération : 01/01/2026	
	Pour mémoire réalisations cumulées au 01/01/N (2)	RAR N-1 (3)	Nouveaux crédits votés	Total (4)	
DEPENSES (a)	0,00	0,00	0,00	0,00	
<i>040 Travaux réalisés par le personnel du mandataire (contrepartie 791)</i>	0,00	0,00	0,00	0,00	
<i>041 Opérations d'ordre à l'intérieur de la section</i>	0,00	0,00	0,00	0,00	
Annulations sur dépenses (c) (6)	0,00	0,00	0,00	0,00	
Dépenses nettes (a - c)	0,00	0,00	0,00	0,00	
RECETTES (b)	823 251,78	0,00	0,00	0,00	
<i>4582 Financement par le mandant et par d'autres tiers (7)</i>	823 251,78	0,00	0,00	0,00	
<i>040 Financement par le mandataire (contrepartie 6742)</i>	0,00	0,00	0,00	0,00	
<i>041 Financement par emprunt à la charge du tiers (contrepartie 2763)</i>	0,00	0,00	0,00	0,00	
Annulations sur recettes (d) (6)	0,00	0,00	0,00	0,00	
Recettes nettes (b - d)	823 251,78	0,00	0,00	0,00	

N° opération : 24	Intitulé de l'opération : Projet Soulor			Date de la délibération : 01/01/2026	
	Pour mémoire réalisations cumulées au 01/01/N (2)	RAR N-1 (3)	Nouveaux crédits votés	Total (4)	
DEPENSES (a)	1 742 560,51	345 900,00	0,00	345 900,00	
<i>4581 Opérations pour compte de tiers (5)</i>	1 742 560,51	345 900,00	0,00	345 900,00	
<i>040 Travaux réalisés par le personnel du mandataire (contrepartie 791)</i>	0,00	0,00	0,00	0,00	
<i>041 Opérations d'ordre à l'intérieur de la section</i>	0,00	0,00	0,00	0,00	
Annulations sur dépenses (c) (6)	0,00	0,00	0,00	0,00	
Dépenses nettes (a - c)	1 742 560,51	345 900,00	0,00	345 900,00	
RECETTES (b)	728 576,78	966 497,58	0,00	966 497,58	
<i>4582 Financement par le mandant et par d'autres tiers (7)</i>	728 576,78	966 497,58	0,00	966 497,58	
<i>040 Financement par le mandataire (contrepartie 6742)</i>	0,00	0,00	0,00	0,00	
<i>041 Financement par emprunt à la charge du tiers (contrepartie 2763)</i>	0,00	0,00	0,00	0,00	

N° opération : 24		Intitulé de l'opération : Projet Soulor		
	Pour mémoire réalisations cumulées au 01/01/N (2)	RAR N-1 (3)	Nouveaux crédits votés	
Annulations sur recettes (d) (6)	0,00	0,00	0,00	0,00
Recettes nettes (b - d)	728 576,78	966 497,58	0,00	966 497,58

N° opération : 25		Intitulé de l'opération : Projet Marcadieu à Nay			Date de la délibération :
	Pour mémoire réalisations cumulées au 01/01/N (2)	RAR N-1 (3)	Nouveaux crédits votés	Total (4)	
DEPENSES (a)	0,00	0,00	0,00	0,00	0,00
<i>040 Travaux réalisés par le personnel du mandataire (contrepartie 791)</i>	0,00	0,00	0,00	0,00	0,00
<i>041 Opérations d'ordre à l'intérieur de la section</i>	0,00	0,00	0,00	0,00	0,00
Annulations sur dépenses (c) (6)	0,00	0,00	0,00	0,00	0,00
Dépenses nettes (a - c)	0,00	0,00	0,00	0,00	0,00
RECETTES (b)	0,00	0,00	0,00	0,00	0,00
Financement par le mandant et par d'autres tiers (7)	0,00	0,00	0,00	0,00	0,00
<i>040 Financement par le mandataire (contrepartie 6742)</i>	0,00	0,00	0,00	0,00	0,00
<i>041 Financement par emprunt à la charge du tiers (contrepartie 2763)</i>	0,00	0,00	0,00	0,00	0,00
Annulations sur recettes (d) (6)	0,00	0,00	0,00	0,00	0,00
Recettes nettes (b - d)	0,00	0,00	0,00	0,00	0,00

(1) Ouvrir un cadre par opération pour compte de tiers.

(2) Ensemble des réalisations connues (hors restes à réaliser).

(3) A remplir uniquement en cas de reprise des résultats anticipés ou définitifs de l'exercice précédent.

(4) Total = Restes à réaliser N-1 + Nouveaux crédits votés.

(5) Inscrire le chapitre et la nature des travaux.

(6) Le chapitre 45 doit être détaillé conformément au plan de comptes, tant en dépenses qu'en recettes.

(7) Indiquer le chapitre.

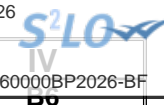

IV – ANNEXES

ANNEXES PATRIMONIALES – ETAT DES PRETS

Prêts (compte 274)

Bénéficiaires	Date de la délibération	Encours restant dû au 01/01/N	Montant de l'annuité à recouvrer		ICNE de l'exercice
			Capital	Intérêts	
Assortis d'intérêts (total)		0,00	0,00	0,00	0,00
Non assortis d'intérêts (total)		40 000,00	20 000,00		
société HOURAT SAS - 2 av de Gascogne - BORDES (64510)		40 000,00	20 000,00		

IV – ANNEXES**ANNEXES PATRIMONIALES – ENGAGEMENTS HORS BILAN****ETAT SYNTHETIQUE DES ENGAGEMENTS DONNES**

Article		Dettes en capital à l'origine	Dettes en capital au 01/01/N	Annuité à verser au cours de l'exercice
8015	Emprunts garantis (1)	0,00	0,00	
8016	Contrats de crédit-bail (2)	0,00	0,00	0,00
8017	Subvention à verser en annuité (3)	0,00	0,00	0,00
8018	Autres engagements donnés			
	Marchés de partenariat (4)		0,00	0,00
	Au profit d'organismes publics (3)	0,00	0,00	0,00
	Au profit d'organismes privés (3)	0,00	0,00	0,00
	Dans le cadre d'une délégation de service public (3)	0,00	0,00	0,00
	Engagements liés à des opérations d'urbanisme et d'aménagement (3)	0,00	0,00	0,00

(1) A compléter depuis l'état des emprunts garantis.

(2) A compléter depuis l'état des contrats de crédit-bail.

(3) A compléter depuis l'état des autres engagements données.

(4) A compléter depuis l'état des marchés de partenariat.

IV – ANNEXES

ANNEXES PATRIMONIALES – ENGAGEMENTS HORS BILAN

ETAT DES EMPRUNTS GARANTIS

Désignation du bénéficiaire	Année de mobilisation et profil d'amortissement de l'emprunt (1)		Objet de l'emprunt garanti	Organisme prêteur ou chef de file	Montant initial	Capital restant dû au 01/01/N	Durée résiduelle	Périodicité des remboursements (2)	Taux initial			Taux à la date de vote du budget (6)			Catégorie d'emprunt (7)	Indices ou devises pouvant modifier l'emprunt	Annuité garantie au cours de l'exercice	
	Année	Profil							Taux (3)	Index (4)	Taux actuariel (5)	Taux (3)	Index (4)	Niveau de taux			En intérêts (8)	En capital
Total des emprunts contractés par des collectivités ou des EP (hors logements sociaux)					0,00	0,00										0,00	0,00	
Total des emprunts autres que ceux contractés par des collectivités ou des EP (hors logements sociaux)					0,00	0,00										0,00	0,00	
Total des emprunts contractés pour des opérations de logement social					0,00	0,00										0,00	0,00	
TOTAL GENERAL					0,00	0,00										0,00	0,00	

(1) Indiquer C pour amortissement constant, P pour amortissement progressif, F pour in fine, X pour autres (à préciser).

(2) Indiquer la périodicité des remboursements A : annuelle ; B : bimestrielle ; T : trimestrielle ; X : autre.

(3) Type de taux d'intérêt : F : fixe ; V : variable simple ; C : complexe ; R : préfixé (c'est-à-dire un taux variable qui n'est pas seulement défini comme la simple addition d'un taux usuel de référence et d'une marge exprimée en point de pourcentage).

(4) Indiquer le type d'index (ex. EURIBOR 3 mois ...).

(5) Taux annuel, tous frais compris.

(6) Taux hors opération de couverture. Pour les emprunts à taux variable, indiquer le niveau à la date de vote du budget.

(7) Catégorie d'emprunt hors opération de couverture. Exemple A-1 (cf. la classification des emprunts suivant la typologie de la circulaire IOCB1015077C du 25 juin 2010 sur les produits financiers offerts aux collectivités territoriales).

(8) Il s'agit des intérêts dus au titre du contrat initial et comptabilisés à l'article 66111 « Intérêts réglés à l'échéance » (intérêts décaissés).

IV – ANNEXES**ANNEXES PATRIMONIALES – ENGAGEMENTS HORS BILAN****CALCUL DU RATIO D'ENDETTEMENT RELATIF AUX GARANTIES D'EMPRUNT**

Calcul du ratio (1)	Valeur en euros	
Total des annuités déjà garanties à échoir dans l'exercice (2)	A	0,00
Total des premières annuités entières des nouvelles garanties de l'exercice (2)	B	0,00
Annuité nette de la dette de l'exercice (3)	C	0,00
Provisions pour garanties d'emprunts	D	0,00
Total des annuités d'emprunts garantis de l'exercice	I = A + B + C - D	0,00
Recettes réelles de fonctionnement	II	0,00
Part des garanties d'emprunt accordées au titre de l'exercice en % (4)	I / II	0,00

(1) Ratio défini aux articles L. 4253-1 ou L. 3231-4 ou L. 2252-1 du CGCT, conformément aux dispositions législatives applicables à la collectivité.

(2) Hors opérations visées par l'article L. 4253-2 ou L. 3231-4-1 ou L. 2252-2 du CGCT, conformément aux dispositions législatives applicables à la collectivité.

(3) Cf. définition de l'article D. 1511-30 du CGCT.

(4) Les garanties d'emprunt accordées au titre d'un exercice ne doivent pas représenter plus de 50 % des recettes réelles de fonctionnement de ce même exercice.

IV – ANNEXES

ANNEXES PATRIMONIALES – SUBVENTIONS VERSEES

SUBVENTIONS VERSEES DANS LE CADRE DU VOTE DU BUDGET

Article (1)	Subventions (2)	Objet (3)	Nom de l'organisme	Nature juridique de l'organisme	Montant de la subvention
INVESTISSEMENT (total)					0,00
FONCTIONNEMENT (total)					1 907 532,07
65568	2025-S-FINANCES00000114		SMAPP SYNDICAT MIXTE	Commune	24 000,00
657358	2025-S-FINANCES00000113		AEROPORT PAU PYRENEES	Commune	34 500,00
65736211	2025-S-FINANCES000001		POLE METROPOLITAIN PAYS DE BEARN	Commune	356 111,00
65736211	2025-S-FINANCES000002		CCPN - SERVICE OFFICE DE TOURISME	Commune	926 472,00
65736211	2025-S-FINANCES00000109		PISCINE NAYEO	Etablissement de droit public	222 968,00
65736211	2025-S-FINANCES00000109		CCPN - SERVICE PLUVIAL	Commune	79 066,00
65743	2025-S-C-CULT00000112		CCPN - SERVICE GEMAPI	Commune	24 000,00
65748	2025-S-SANTE000001		CINEODE	Association	30 000,00
65748	2025-S-JEUNESSE000001		ASSOCIATION P.A.I.S EN PA	Association	27 884,76
65748	2025-S-JEUNESSE000002		INSERTION EMPLOI BEARN ADOUR NOUVELLE	Association	7 500,00
65748	12002025-S-C-CULT000001		ASSOCIATION MAISON DE LA MONTAGNE	Association	12 000,00
65748	2025-S-C-CULT000001		ASSO NAYART	Association	3 000,00
65748	2025-S-C-CULT000002		ASSOCIATION BORDERES SPORTS	Association	400,00
65748	2025-S-C-CULT000003		ASSOCIATION ADELANTE	Association	7 000,00
65748	2025-S-JEUNESSE000003		ASSO CHEMIN DES ARTS	Association	72 192,50
65748	2025-S-C-CULT000004		MISSION LOCALE POUR LES JEUNES	Association	41 000,00
65748	2025-S-HABITAT000001		ASSO ECOLE DE MUSIQUE DU PAYS DE NAY	Association	6 361,80
65748	2025-S-JEUNESSE000004		ADIL 64	Association	5 076,01
65748	2025-S-JEUNESSE000005		INSERTION EMPLOI BEARN ADOUR NOUVELLE	Etablissement de droit public	12 000,00
65748	2025-S-ECO0000100		HABITAT JEUNES PAU PYRENEES - TERRE D'	Association	1 000,00
65748	2025-S-JEUNESSE00000101		ASSOCIATION AGORA PYRENEES	Association	15 000,00
65748	2025-S-JEUNESSE00000101		HABITAT JEUNES PAU PYRENEES - TERRE D'	Association	

(1) Indiquer l'article d'imputation de la subvention.

(2) Dénomination ou numéro éventuel de la subvention.

(3) Objet pour lequel est versée la subvention.

IV – ANNEXES

ANNEXES PATRIMONIALES – ETAT DU PERSONNEL AU 01/01/N

IV

B9

B9 – ETAT DU PERSONNEL AU 01/01/N

GRADES OU EMPLOIS (1)	CATEGORIES (2)	EMPLOIS BUDGETAIRES (3)			EFFECTIFS POURVUS SUR EMPLOIS BUDGETAIRES EN ETPT (4)		
		EMPLOIS PERMANENTS À TEMPS COMPLET	EMPLOIS PERMANENTS À TEMPS NON COMPLET	TOTAL	AGENTS TITULAIRES	AGENTS NON TITULAIRES	TOTAL
EMPLOIS FONCTIONNELS (a)		1,00	0,00	1,00	1,00	0,00	1,00
Directeur général des services	A	1,00	0,00	1,00	1,00	0,00	1,00
Directeur général adjoint des services		0,00	0,00	0,00	0,00	0,00	0,00
Directeur général des services techniques		0,00	0,00	0,00	0,00	0,00	0,00
Directeur départemental - SDIS		0,00	0,00	0,00	0,00	0,00	0,00
Directeur départemental adjoint - SDIS		0,00	0,00	0,00	0,00	0,00	0,00
Emplois créés au titre de l'article L. 412-5 du CGFP et du décret n° 2022-48 du 21 janvier 2022		0,00	0,00	0,00	0,00	0,00	0,00
FILIERE ADMINISTRATIVE (b)		26,86	0,00	26,86	17,86	7,00	24,86
Adjt adm	C	6,86	0,00	6,86	4,86	1,00	5,86
Adjt adm Pal 1CI	C	3,00	0,00	3,00	3,00	0,00	3,00
Adjt adm Pal 2CI	C	1,00	0,00	1,00	1,00	0,00	1,00
Attaché	A	4,00	0,00	4,00	1,00	2,00	3,00
Attaché Pal	A	3,00	0,00	3,00	3,00	0,00	3,00
Rédacteur	B	4,00	0,00	4,00	3,00	1,00	4,00
Rédacteur Pal 1CI	B	1,00	0,00	1,00	1,00	0,00	1,00
Rédacteur Pal 2CI	B	4,00	0,00	4,00	1,00	3,00	4,00
FILIERE TECHNIQUE (c)		24,72	0,00	24,72	16,92	5,00	21,92
Adjt tech	C	12,30	0,00	12,30	8,90	1,00	9,90
Adjt tech Pal 1CI	C	1,63	0,00	1,63	1,63	0,00	1,63
Adjt tech Pal 2CI	C	1,79	0,00	1,79	1,39	0,00	1,39
Agent maitrise	C	1,00	0,00	1,00	0,00	1,00	1,00
Agent maitrise Pal	C	1,00	0,00	1,00	1,00	0,00	1,00
Ingénieur	A	1,00	0,00	1,00	1,00	0,00	1,00
Ingénieur Pal	A	1,00	0,00	1,00	1,00	0,00	1,00



Technicien	B	2,00	0,00	2,00	1,00		
Technicien Pal 1CI	B	2,00	0,00	2,00	1,00		
Technicien Pal 2CI	B	1,00	0,00	1,00	0,00		
FILIERE SOCIALE (d)		4,00	0,00	4,00	3,00	1,00	4,00
Assist soc-educ	A	1,00	0,00	1,00	1,00	0,00	1,00
Educateur Jeunes Enfants	A	1,00	0,00	1,00	0,00	1,00	1,00
Educateur j enfant CIEx	A	2,00	0,00	2,00	2,00	0,00	2,00
FILIERE MEDICO-SOCIALE (e)		11,00	0,00	11,00	6,50	2,00	8,50
Auxiliaire puér CI N	B	3,00	0,00	3,00	1,00	1,00	2,00
Auxiliaire puér CI Sup	B	7,00	0,00	7,00	5,50	0,00	5,50
Puér CIN (anc)	A	1,00	0,00	1,00	0,00	1,00	1,00
FILIERE MEDICO-TECHNIQUE (f)		0,00	0,00	0,00	0,00	0,00	0,00
FILIERE SPORTIVE (g)		0,00	0,00	0,00	0,00	0,00	0,00
FILIERE CULTURELLE (h)		6,00	0,00	6,00	3,00	3,00	6,00
Adjt ter patr Pal 2CI	C	1,00	0,00	1,00	1,00	0,00	1,00
Adjt ter patrimoine	C	2,00	0,00	2,00	2,00	0,00	2,00
Assist conserv	B	3,00	0,00	3,00	0,00	3,00	3,00
FILIERE ANIMATION (i)		17,04	0,00	17,04	9,75	4,79	14,54
Adjt ter anim Pal 1CI	C	5,89	0,00	5,89	3,89	0,00	3,89
Adjt ter anim Pal 2CI	C	2,00	0,00	2,00	1,00	1,00	2,00
Adjt ter animation	C	7,15	0,00	7,15	3,86	3,29	7,15
Animateur Pal 2CI	B	2,00	0,00	2,00	1,00	0,50	1,50
FILIERE POLICE (j)		0,00	0,00	0,00	0,00	0,00	0,00
FILIERE SAPEURS-POMPIERS (k)		0,00	0,00	0,00	0,00	0,00	0,00
EMPLOIS NON CITES (l) (5)		4,00	0,00	4,00	2,00	2,00	4,00
Chomeur		1,00	0,00	1,00	1,00	0,00	1,00
Cumul act. titre acces.		2,00	0,00	2,00	0,00	2,00	2,00
Etudiant en Entreprise		1,00	0,00	1,00	1,00	0,00	1,00
Président		0,00	0,00	0,00	0,00	0,00	0,00
TOTAL GENERAL (b + c + d + e + f + g + h + i + j + k + l)		93,62	0,00	93,62	59,03	24,79	83,82

(1) Les grades ou emplois sont désignés conformément aux cadres d'emploi applicables à la fonction publique territoriale. Les emplois fonctionnels sont également comptabilisés dans leur filière d'origine.

(2) Catégories : A, B ou C.

(3) Emplois budgétaires créés par l'assemblée délibérante. Les emplois permanents à temps complet sont comptabilisés pour une unité, les emplois à temps non complet sont comptabilisés à hauteur de la quotité de travail prévue par la délibération créant l'emploi.

(4) Equivalent temps plein annuel travaillé (ETPT). Le décompte est proportionnel à l'activité des agents, mesurée par leur quotité de temps de travail et par leur période d'activité sur l'année : ETPT = Effectifs physiques * quotité de temps de travail * période d'activité dans l'année

Exemple : un agent à temps plein (quotité de travail = 100 %) présent toute l'année correspond à 1 ETPT ; un agent à temps partiel, à 80 % (quotité de travail = 80 %) présent toute l'année correspond à 0,8 ETPT ; un agent à temps partiel, à 80 % (quotité de travail = 80 %) présent la moitié de l'année (ex : CDD de 6 mois, recrutement à mi-année) correspond à 0,4 ETPT (0,8 * 6 / 12).

(5) Emplois dont les missions ne correspondent pas à un cadre d'emploi existant.

Envoyé en préfecture le 09/02/2026

Reçu en préfecture le 09/02/2026

Publié le



ID : 064-246401756-20260202-60000BP2026-BF

IV – ANNEXES

IV

ANNEXES PATRIMONIALES – ETAT DU PERSONNEL AU 01/01/N

B9

B9 – ETAT DU PERSONNEL AU 01/01/N (suite)

AGENTS NON TITULAIRES EN FONCTION AU 01/01/N	CATEGORIES (1)	SECTEUR (2)	REMUNERATION (3)		CONTRAT	
			Indice (8)	Euros	Fondement du contrat (4)	Nature du contrat (5)
Agents occupant un emploi permanent (6)				0,00		
Adjt adm	C	ADM	367	0,00	332-13	CDD
Adjt tech	C	TECH	367	0,00	A CONT-CDI (Direct)	CDI
Adjt ter anim Pal 2CI	C	ANIM	439	0,00	A CONT-CDI (Direct)	CDI
Adjt ter animation	C	ANIM	734	0,00	332-13	CDD
Adjt ter animation	C	ANIM	367	0,00	332-24	CDD
Adjt ter animation	C	ANIM	367	0,00	332-13	CDD
Agent maitrise	C	TECH	483	0,00	332-13	CDD
Animateur Pal 2CI	B	ANIM	518	0,00	A CONT-CDI (Direct)	CDI
Assist conserv	B	CULT	810	0,00	332-14	CDD
Assist conserv	B	CULT	401	0,00	332-13	CDD
Attaché	A	ADM	486	0,00	332-10	CDI
Attaché	A	ADM	469	0,00	332-14	CDD
Auxiliaire puér CI N	B	MS	389	0,00	332-14	CDD
Educateur Jeunes Enfants	A	S	444	0,00	332-14	CDD
Puér CIN (anc)	A	MS	650	0,00	A CONT-CDI (Direct)	CDI
Rédacteur	B	ADM	415	0,00	332-14	CDD
Rédacteur Pal 2CI	B	ADM	1260	0,00	332-24	CDD
Technicien	B	TECH	431	0,00	332-14	CDD
Technicien Pal 1CI	B	TECH	573	0,00	332-14	CDD
Technicien Pal 2CI	B	TECH	458	0,00	332-24	CDD
Agents occupant un emploi non permanent (7)				0,00		
TOTAL GENERAL				0,00		

(1) CATEGORIES: A, B et C.

(2) SECTEUR ADM : Administratif.
 TECH : Technique.
 URB : Urbanisme (dont aménagement urbain).
 S : Social.
 MS : Médico-social.
 MT : Médico-technique.

SP : Sportif.
 CULT : Culturel
 ANIM : Animation.
 POL : Police.
 POMP : Sapeurs-pompiers.
 X : Emplois non cités.

Envoyé en préfecture le 09/02/2026

Reçu en préfecture le 09/02/2026

Publié le



ID : 064-246401756-20260202-60000BP2026-BF

- (3) REMUNERATION : Référence à un indice brut (indiquer le niveau de l'indice brut) de la fonction publique ou en euros annuels bruts (indiquer l'ensemble des éléments de la rémunération brute annuelle).
- (4) CONTRAT : Motif du contrat (code général de la fonction publique - CGFP) :
- 332-23-1° : Accroissement temporaire d'activité pour une durée maximale de douze mois.
 - 332-23-2° : Accroissement saisonnier d'activité pour une durée maximale de six mois.
 - 332-24 : Contrat de projet pour une durée minimale d'un an et une durée maximale fixée par les parties dans la limite de six ans
 - 332-13 : Remplacement d'un fonctionnaire autorisé à servir à temps partiel ou indisponible.
 - 332-14 : Vacance temporaire d'un emploi.
 - 332-8-1° : Absence de cadre d'emplois de fonctionnaires susceptibles d'assurer les fonctions correspondantes.
 - 332-8-2° : Justifié par les besoins des services ou la nature des fonctions, sous réserve qu'aucun fonctionnaire territorial n'a pu être recruté dans les conditions prévues par le CGFP.
 - 332-8-3° : Communes de moins de 1 000 habitants et groupements de communes regroupant moins de 15 000 habitants.
 - 332-8-4° : Communes nouvelles issues de fusion de communes de moins de 1 000 habitants, pendant trois ans suivant la création, et le cas échéant, jusqu'au premier renouvellement du conseil municipal.
 - 332-8-5° : Autres collectivités territoriales ou établissements mentionnés à l'article L. 4, pour les emplois dont la quotité de temps de travail est inférieure à 50 %.
 - 332-8-6° : Emplois des communes (- 2 000 hab.) et des groupements de communes (-10 000 hab.) dont la création ou suppression dépend de la décision d'une autorité.
 - 327-5 : Contractuel territorial sur emploi permanent - peut être nommé en qualité de fonctionnaire stagiaire par l'autorité territoriale.
 - 332-10 : Contrat à durée indéterminée en application de l'article L. 332-8 avec un agent contractuel territorial qui justifie d'une durée de services publics de six ans au moins.
 - 332-11 : Contrat à durée indéterminée lorsque l'agent contractuel territorial concerné remplit avant l'échéance de son contrat les conditions d'ancienneté mentionnées à l'article L. 332-10.
 - 326_352 : Modalités particulières : recrutement sans concours, parcours d'accès à la fonction publique, personnes en situation de handicap (CGFP art. L326 et L.352).
 - 343-1_343-3 : Emplois supérieurs de la fonction publique territoriale (emplois fonctionnels de direction).
 - 333-1_333-10 : Collaborateurs de cabinet.
 - 333-12 : Collaborateurs de groupes d'élus.
- A : Autres
- (5) Indiquer si l'agent contractuel est titulaire d'un contrat à durée déterminée (CDD) ou d'un contrat à durée indéterminée (CDI). Les contrats particuliers devront être labellisés « A / autres » et feront l'objet d'une précision (ex : « contrats aidés »).
- (6) Occupent un emploi permanent de la fonction publique territoriale, les agents non titulaires recrutés sur le fondement des articles 332-8, 332-13, 332-14, 326, 352 du CGFP, ainsi que les agents qui sont titulaires d'un contrat à durée indéterminée pris sur le fondement des articles 327-5, 332-10 et 332-11 du CGFP.
- (7) Occupent un emploi non permanent de la fonction publique territoriale, les agents non titulaires recrutés sur le fondement des articles 332-23, 332-24, 333-1 à 333-10 et 333-12.
- (8) Si un contrat fixe comme référence de rémunération un traitement hors échelle, il convient de mentionner le chevron conformément à l'article 6 décret 85-1148 du 20 octobre 1985.

IV – ANNEXES**ANNEXES PATRIMONIALES – LISTE DES ORGANISMES DE REGROUPEMENT****LISTE DES ORGANISMES DE REGROUPEMENT AUXQUELS ADHERE LA COLLECTIVITE**

DESIGNATION DES ORGANISMES	Date d'adhésion	Mode de participation (1)	Montant du financement
Syndicats mixtes (article L. 5721-2 du CGCT)			
EPCI			
Autres organismes de regroupement			
Pole metropolitain Pays de Béarn			0,00

(1) Indiquer si le financement est fait par TPZ, TPU, TPU + fiscalité additionnelle ou sans fiscalité propre.

IV – ANNEXES**ANNEXES BUDGETAIRES
EQUILIBRE BUDGETAIRE****C1.1****DISPONIBILITE DE RESSOURCES PROPRES PROVENANT DES EXERCICES ANTERIEURS****Solde de la section d'investissement de l'exercice N-1 (1)**

	Propositions nouvelles	Vote (2)
Solde d'exécution 001 (A) montant négatif si déficit (D001) montant positif si excédent (R001)	3 406 351,43	0,00
Solde des RAR (B) montant négatif si déficit montant positif si excédent	2 124 775,01	2 124 775,01
Solde de la section investissement de l'exercice N-1 (Solde I = A + B) Solde positif : excédent de financement Solde négatif : besoin de financement	5 531 126,44	2 124 775,01

Disponibilité des ressources propres provenant des exercices antérieurs après financement de la section investissement de l'exercice N-1 (1)

	Propositions nouvelles	Vote (2)
Affectation au 1068 (C)	0,00	0,00
Solde de la section investissement de l'exercice N-1 (Solde I) Solde positif : excédent de financement Solde négatif : besoin de financement	5 531 126,44	2 124 775,01
Disponibilité de ressources propres des exercices antérieurs (Solde II = C + Solde I) Solde positif : ressources disponibles pour la couverture de l'annuité Solde négatif : absence de ressources propres provenant des exercices antérieurs pour la couverture de l'annuité	5 531 126,44	2 124 775,01

COUVERTURE DE L'ANNUITE DE LA DETTE PAR LES RESSOURCES PROPRES - PETIT EQUILIBRE

	Propositions nouvelles	Vote
Dépenses de l'exercice à couvrir par des ressources propres (D)(3)	686 903,13	0,00
Ressources propres externes et internes de l'exercice (E)(3)	2 368 416,21	0,00
Couverture de l'annuité de la dette (Solde III = E - D) Solde positif : annuité de la dette couverte Solde négatif : annuité de la dette non couverte par les ressources de l'exercice, vérifier la couverture par les éventuelles ressources disponibles des exercices antérieurs (cf. solde II)	1 681 513,08	0,00

(1) Éléments à compléter uniquement s'il y a eu reprise des résultats, anticipée ou classique

(2) Cumul des crédits de l'exercice votés ou reportés

(3) Les RAR étant intégrés au calcul des ressources propres provenant des exercices antérieurs, seuls les crédits de l'exercice sont à inscrire. Le détail des crédits est présenté aux états suivants : "Équilibre budgétaire - Dépenses" et "Équilibre budgétaire - Recette"

IV – ANNEXES

ANNEXES BUDGETAIRES
EQUILIBRE BUDGETAIRE – DEPENSES

C1.2

DEPENSES A COUVRIR PAR DES RESSOURCES PROPRES

Art. (1)	Libellé (1)	Propositions nouvelles	Vote (2)
DEPENSES TOTALES A COUVRIR PAR DES RESSOURCES PROPRES = A + B		686 903,13	I 0,00
16 Emprunts et dettes assimilées (A)		674 946,42	0,00
1631	Emprunts obligataires	0,00	0,00
1641	Emprunts en euros	674 946,42	0,00
1643	Emprunts en devises	0,00	0,00
16441	Opérations afférentes à l'emprunt	0,00	0,00
1671	Avances consolidées du Trésor	0,00	0,00
1672	Emprunts sur comptes spéciaux du Trésor	0,00	0,00
1678	Autres emprunts et dettes	0,00	0,00
1681	Autres emprunts	0,00	0,00
1682	Bons à moyen terme négociables	0,00	0,00
1687	Autres dettes	0,00	0,00
Dépenses et transferts à déduire des ressources propres (B)		11 956,71	0,00
10...	Reprise de dotations, fonds divers et réserves		
10...	Reversement de dotations, fonds divers et réserves		
139	Subv. invest. transférées cpte résultat	11 956,71	0,00

(1) Détailler les chapitres budgétaires par article conformément au plan de comptes.

(2) Crédits de l'exercice votés lors de la séance.

IV – ANNEXES

ANNEXES BUDGETAIRES
EQUILIBRE BUDGETAIRE – RECETTES

C1.3

RESSOURCES PROPRES

Art. (1)	Libellé (1)	Propositions nouvelles	Vote (2)
RECETTES (RESSOURCES PROPRES) = a + b		2 368 416,21	III 0,00
Ressources propres externes de l'année (a)		261 175,00	0,00
10222	FCTVA	0,00	0,00
10226	Taxe d'aménagement (3)	0,00	0,00
10227	Versement pour sous densité	0,00	0,00
10228	Autres fonds d'investissement	0,00	0,00
13146	Attributions compensation investissement	0,00	0,00
13156	Attributions compensation investissement	0,00	0,00
13246	Attributions compensation investissement	0,00	0,00
13256	Attributions compensation investissement	0,00	0,00
138	Autres subventions invest. non transf.	0,00	0,00
26...	Participations et créances rattachées		
27...	Autres immobilisations financières		
2745	Avances remboursables	20 000,00	0,00
27638	Créance Autres établissements publics	241 175,00	0,00
Ressources propres internes de l'année (b) (4)		2 107 241,21	0,00
15...	Provisions pour risques et charges		
169	Primes de remboursement des obligations	0,00	0,00
26...	Participations et créances rattachées		
27...	Autres immobilisations financières		
28...	Amortissement des immobilisations		
28031	Frais d'études	22 444,00	0,00
28032	Frais de recherche et de développement	8 750,00	0,00
28033	Frais d'insertion	403,00	0,00
2804132	Subv. Dpt : Bâtiments, installations	21 333,00	0,00
2804133	Subv. Dpt : Projet infrastructure	1 601,00	0,00
28041412	Subv.Cne GFP : Bâtiments, installations	41 990,00	0,00
28041512	Subv. Grpt : Bâtiments, installations	2 329,00	0,00
280421	Privé - Biens mob., matériel et études	12 000,00	0,00
280422	Privé - Bâtiments et installations	167 375,70	0,00
2804412	Sub nat org pub - Bât. et installations	41 781,34	0,00
2805	Licences, logiciels, droits similaires	19 421,55	0,00
28128	Autres aménagements de terrains	185 630,10	0,00
281318	Autres bâtiments publics	126 152,00	0,00
281351	Bâtiments publics	13 290,82	0,00
28138	Autres constructions	81 325,00	0,00
28151	Réseaux de voirie	13 261,00	0,00
281538	Autres réseaux	0,00	0,00
28158	Autres inst.,matériel,outil. techniques	230 859,08	0,00
2817848	Autres matériels de bureau et mobiliers	0,00	0,00
28181	Installations générales, aménagt divers	4 318,00	0,00
281828	Autres matériels de transport	27 148,83	0,00
281838	Autre matériel informatique	49 727,78	0,00
281848	Autres matériels de bureau et mobiliers	269 522,01	0,00
28188	Autres immo. corporelles	199 336,79	0,00
29...	Dépréciations des immobilisations		
31...	Matières premières (et fournitures) (5)		
33...	En-cours de production de biens (5)		
35...	Stocks de produits (5)		

Art. (1)	Libellé (1)	Propositions nouvelles	
39...	<i>Dépréciation des stocks et en-cours</i>		
481...	<i>Charges à rép. sur plusieurs exercices</i>		
49...	<i>Dépréciation des comptes de tiers</i>		
59...	<i>Dépréciation des comptes financiers</i>		
024	Produits des cessions d'immobilisations	0,00	0,00
021	<i>Virement de la section de fonctionnement</i>	567 241,21	0,00

(1) Les comptes 15, 169, 26, 27, 28, 29, 39, 481, 49 et 59 sont à détailler conformément au plan de comptes.

(2) Crédits de l'exercice votés lors de la séance.

(3) Le compte 10226 peut être utilisé uniquement par les communes et les établissements publics à fiscalité propre.

(4) Les comptes 15, 29, 39, 49 et 59 sont présentés uniquement si la collectivité applique le régime des provisions budgétaires, conformément aux dispositions législatives et réglementaires afférentes.

(5) Les comptes 31, 33 et 35 ne peuvent être utilisés que pour les budgets utilisant la comptabilité de stock. Par conséquent, seuls les budgets retraçant les dépenses et les recettes d'un lotissement ou d'une ZAC peuvent utiliser les comptes susmentionnés.

IV – ANNEXES

AUTRES ELEMENTS D'INFORMATION – DECISIONS EN MATIERE DE TAUX DES CONTRIBUTIONS

Libellés	Base notifiée (si connue à la date de vote)	Variation de la base / (N-1) (%)	Taux, coefficient ou forfait appliqués par décision de l'assemblée délibérante (%, unité ou €)	Variation du taux / N-1 (%)	Produit voté par l'assemblée délibérante	Variation du produit / N-1 (%)
Part régionale des ressources						
TICPE (part définie à l'art. 265 du code des douanes)	SP	0,00	0,00	0,00	0,00	0,00
	Gazole	0,00	0,00	0,00	0,00	0,00
TICPE (majoration définie à l'art. 265 A bis du code des douanes)	SP	0,00	0,00	0,00	0,00	0,00
	Gazole	0,00	0,00	0,00	0,00	0,00
Taxe sur les permis de conduire	0,00	0,00	0,00	0,00	0,00	0,00
Taxe sur les certificats d'immatriculation des véhicules	0,00	0,00	0,00	0,00	0,00	0,00
Taxe spéciale de consommation de produits pétroliers (1)	0,00	0,00	0,00	0,00	0,00	0,00
Taxe sur le transport public aérien et maritime (1)	0,00	0,00	0,00	0,00	0,00	0,00
Taxe relative à l'octroi de mer (1)	0,00	0,00	0,00	0,00	0,00	0,00
Droits assimilés au droit d'octroi de mer auxquels sont soumis les rhums et spiritueux (1)	0,00	0,00	0,00	0,00	0,00	0,00
Part départementale des ressources						
Taxe d'aménagement	0,00	0,00	0,00	0,00	0,00	0,00
Taxe de publicité foncière et droit d'enregistrement	0,00	0,00	0,00	0,00	0,00	0,00
Taxe sur la consommation finale d'électricité	0,00	0,00	0,00	0,00	0,00	0,00
Taxe sur les remontées mécaniques des zones de montagne	0,00	0,00	0,00	0,00	0,00	0,00
Part communale des ressources						
TFPB	0,00	0,00	1,49 0	0,00	574 755,00	0,00
TFPNB	0,00	0,00	1,75 0	0,00	15 193,00	0,00
CFE	0,00	0,00	26,57 0	0,00	2 412 305,00	0,00
Taxe d'habitation sur les résidences secondaires	0,00	0,00	0,00	0,00	0,00	0,00
TOTAL	0,00	0,00			3 229 795,00	0,00

(1) Taxes perçues par les collectivités d'Outre-mer.

(2) Détailler les taxes pour lesquelles la collectivité a un pouvoir de modulation.

IV – ANNEXES

AUTRES ELEMENTS D'INFORMATION – ETAT DE REPARTITION DE LA TEOM

(COMMUNES ET GROUPEMENTS DE 10 000 HABITANTS ET PLUS, article L. 2313-1)

SECTION D'INVESTISSEMENT – DEPENSES

DEPENSES (1)		
Article (2)	Libellé (2)	Montant
	Remboursement d'emprunts et dettes assimilées	0,00
	Acquisitions d'immobilisations	0,00
	Opérations d'équipement (1 ligne par opération)	0,00
	Autres dépenses éventuelles	0,00
	Opérations pour compte de tiers (1 ligne par opération)	0,00
	Total des dépenses réelles	1 895 941,00
040	Opérations ordre transf. entre sections	0,00
041	Opérations patrimoniales	0,00
	Total des dépenses d'ordre	0,00
	TOTAL GENERAL	1 895 941,00

SECTION D'INVESTISSEMENT – RECETTES

RECETTES (1)		
Article (2)	Libellé (2)	Montant
	Souscription d'emprunts et dettes assimilées	0,00
	Dotations et subventions reçues	0,00
	Autres recettes éventuelles	0,00
	Opérations pour compte de tiers (1 ligne par opération)	0,00
024	Produits des cessions d'immobilisations	0,00
	Total des recettes réelles	0,00
040	Opérations ordre transf. entre sections	0,00
041	Opérations patrimoniales	0,00
021	Virement de la section de fonctionnement (3)	0,00
	Total des recettes d'ordre	0,00
	TOTAL GENERAL	0,00

(1) Dépenses et recettes, directes et indirectes, afférentes à l'exercice de la compétence visée à l'article L. 2313-1 du CGCT.

(2) Détailler les chapitres budgétaires par article conformément au plan de comptes appliqué par la collectivité ou l'établissement.

(3) Montant des recettes de fonctionnement transféré en investissement pour le financement des dépenses d'investissement afférentes à l'exercice de la compétence susmentionnée.

Envoyé en préfecture le 09/02/2026

Reçu en préfecture le 09/02/2026

Publié le



ID : 064-246401756-20260202-60000BP2026-BF

IV – ANNEXES

AUTRES ELEMENTS D'INFORMATION – ETAT DE REPARTITION DE LA TEOM

(COMMUNES ET GROUPEMENTS DE 10 000 HABITANTS ET PLUS, article L. 2313-1)

SECTION DE FONCTIONNEMENT – DEPENSES

DEPENSES (1)		
Article (2)	Libellé (2)	Montant
011	Charges à caractère général	2 029 175,00
60611	Eau et assainissement	600,00
60612	Energie - Electricité	4 400,00
60622	Carburants	3 000,00
60623	Alimentation	0,00
60631	Fournitures d'entretien	400,00
60632	Fournitures de petit équipement	1 000,00
60636	Habillement et vêtements de travail	2 500,00
6064	Fournitures administratives	350,00
6068	Autres matières et fournitures	42 238,00
611	Contrats de prestations de services	1 875 386,00
61358	Autres	11 800,00
615221	Bâtiments publics	3 000,00
61551	Matériel roulant	1 300,00
6156	Maintenance	4 850,00
6161	Multirisques	5 150,00
6188	Autres frais divers	50 500,00
6232	Fêtes et cérémonies	1 251,00
6236	Catalogues et imprimés	13 500,00
6247	Transports collectifs du personnel	1 500,00
6261	Frais d'affranchissement	250,00
6262	Frais de télécommunications	3 500,00
627	Services bancaires et assimilés	500,00
6283	Frais de nettoyage des locaux	2 200,00
012	Charges de personnel et frais assimilés	448 002,00
6332	Cotisations versées au F.N.A.L.	1 251,00
6336	Cotisations CNFPT et CDGFPT	5 721,00
6338	Autres impôts, taxes sur rémunérations	746,00
64111	Rémunération principale	209 236,00
64112	Supplément familial de traitement et indemnité de	3 836,00
64113	NBI	5 245,00

DEPENSES (1)

Article (2)	Libellé (2)	Montant
64118	Autres indemnités	35 176,00
64131	Rémunérations	25 019,00
64132	Supplément familial de traitement et indemnité de	400,00
64138	Primes et autres indemnités	6 222,00
6451	Cotisations à l'U.R.S.S.A.F.	47 714,00
6453	Cotisations aux caisses de retraites	72 900,00
6454	Cotisations aux A.S.S.E.D.I.C.	1 279,00
6455	Cotisations pour assurance du personnel	22 790,00
6474	Versement aux autres oeuvres sociales	2 914,00
6475	Médecine du travail, pharmacie	846,00
6478	Autres charges sociales diverses	6 707,00
65	Autres charges de gestion courante	1 329 150,00
65568	Autres contributions	1 321 150,00
65748	Autres personnes de droit privé	8 000,00
66	Charges financières	0,00
67	Charges spécifiques	0,00
68	Dotations aux provisions, dépréciations (3)	0,00
014	Atténuations de produits	0,00
Total des dépenses réelles		3 806 327,00
042	Opérations ordre transf. entre sections	0,00
043	Opérations ordre intérieur de la section	0,00
023	Virement à la section d'investissement (4)	0,00
Total des dépenses d'ordre		0,00
TOTAL GENERAL		3 806 327,00

SECTION DE FONCTIONNEMENT – RECETTES

RECETTES (1)

Article (2)	Libellé (2)	Montant
Recettes issues de la TEOM		0,00
Dotations et participations reçues		0,00
Autres recettes de fonctionnement éventuelles		0,00
70	Prod. services, domaine, ventes diverses	0,00
75	Autres produits de gestion courante	0,00

RECETTES (1)		
Article (2)	Libellé (2)	
76	Produits financiers	0,00
77	Produits spécifiques	0,00
78	Reprises amort., dépréciations, prov. (3)	0,00
013	Atténuations de charges	0,00
Total des recettes réelles		0,00
042	Opérations ordre transf. entre sections	0,00
043	Opérations ordre intérieur de la section	0,00
Total des recettes d'ordre		0,00
TOTAL GENERAL		0,00

(1) Dépenses et recettes, directes et indirectes, afférentes à l'exercice de la compétence visée à l'article L. 2313-1 du CGCT.

(2) Détailler les chapitres budgétaires par article conformément au plan de comptes appliqué par la collectivité ou l'établissement.

(3) Si la collectivité ou l'établissement applique les provisions semi-budgétaires.

(4) Montant des recettes de fonctionnement transféré en investissement pour le financement des dépenses d'investissement afférentes à l'exercice de la compétence susmentionnée.



V – ARRETE ET SIGNATURES

ARRETE ET SIGNATURES

Nombre de membres en exercice : 52

Nombre de membres présents : 0

Nombre de suffrages exprimés : 0

VOTES :

Pour : 0

Contre : 0

Abstentions : 0

Date de convocation : 20/01/2026

Présenté par le Président Christian PETCHOT-BACQUÉ (1),

A Bénéjacq, le 02/02/2026

Délibéré par l'assemblée le Conseil communautaire(2), réunie en session ordinaire

A Bénéjacq, le 02/02/2026

Les membres de l'assemblée délibérante le Conseil communautaire (2),(3).

AURIGNAC Michel , Conseiller communautaire	
BARBE-BARRAILH Jean-Laurent , Conseiller communautaire	
BASSE-CATHALINAT Jean-Pierre , Conseiller communautaire	
BERCHON Jean-Marie , Conseiller communautaire	
BOURDAA Bruno , Conseiller communautaire	
BROGNOLI Katty , Conseiller communautaire	
CABANNE Pascal , Conseiller communautaire	
CALAS Serge , Conseiller communautaire	
CANTON Marc , Conseiller communautaire	
CAPERET Alain , Conseiller communautaire	
CASTAIGNAU Serge , Conseiller communautaire	
CAUSSE Philippe , Conseiller communautaire	
CAZALA-CROUTZET Marie-Ange , Conseiller communautaire	
CAZET Michel , Conseiller communautaire	
CHABROUT Guy , Conseiller communautaire	
COURADET Sébastien , Conseiller communautaire	
DAUGAS Sylvie , Conseiller communautaire	
DEQUIDT Alain , Conseiller communautaire	
DOUSSINE Roger , Conseiller communautaire	

**V – ARRETE ET SIGNATURES****ARRETE ET SIGNATURES**

DUFAU Marc , Conseiller communautaire	
DURAND Pascale , Conseiller communautaire	
ESCALE Francis , Conseiller communautaire	
FAUX Jean-Pierre , Conseiller communautaire	
GARROCQ Anne-Marie , Conseiller communautaire	
GRACIAA Alain , Conseiller communautaire	
HUROU Nicole , Conseiller communautaire	
LABAT Marc , Conseiller communautaire	
LACARRERE Florent , Conseiller communautaire	
LACROUX Philippe , Conseiller communautaire	
LAFFITTE Jean-Jacques , Conseiller communautaire	
LESCLOUPÉ François , Conseiller communautaire	
LORRY Béatrice , Conseiller communautaire	
LUCANTE Michel , Conseiller communautaire	
MADEC Cédric , Conseiller communautaire	
MALDONADO Marie , Conseiller communautaire	
MIDOT Patrick , Conseiller communautaire	
MINVIELLE Michel , Conseiller communautaire	
MONTAUBAN Marie-Josée , Conseiller communautaire	
MULLER Véronique , Conseiller communautaire	
PARGADE Didier , Conseiller communautaire	
PETCHOT-BACQUE Christian , Président	
PRAT Séverine , Conseiller communautaire	
PUBLIUS Françoise , Conseiller communautaire	
PUYAL Bernard , Conseiller communautaire	
PUYOU Ena , Conseiller communautaire	
RHAUT Jean-Christphe , Conseiller communautaire	
SARTHOU Julie , Conseiller communautaire	
TOUSSAINT Coralie , Conseiller communautaire	

V – ARRETE ET SIGNATURES**ARRETE ET SIGNATURES**

VANHOOREN Audrey , Conseiller communautaire	
VIGNAU Hubert , Conseiller communautaire	
VIRTO Stéphane , Conseiller communautaire	
d'ARROS Gérard , Conseiller communautaire	

Certifié exécutoire par le Président Christian PETCHOT-BACQUÉ (1), compte tenu de la transmission en préfecture, le , et de la publication le
A , le

(1) Indiquer « la présidente » ou « le président ».

(2) Indiquer la nature de l'assemblée délibérante : du conseil régional de ..., de la Collectivité territoriale unique de ..., de la métropole de ..., du Conseil syndical de ...

(3) L'ajout des signataires est désormais facultatif.