

## Rapport d'analyse

Envoyé en préfecture le 09/02/2026

Reçu en préfecture le 09/02/2026

Publié le

ID : 064-246401756-20260202-60000CA2025-BF



**Identification du flux :** 2025- 064019- 600- 00- 09- -2026/1/29-11:15:43  
60000 - CC du Pays de Nay (M57)- 60000 - CC du Pays de Nay- 2025- Compte Administratif

**Ce flux est associé à un pavé d'information(s) et/ou d'anomalie(s)**

---

### Anomalie(s) rencontrée(s) :

**Contrôle:** FCT\_ASPECT\_REGLEMENTAIRE\_OPERATION\_EQUIPEMENT - Contrôle de la non présence d'une information opération d'équipement sur un compte non prévu pour.

**Règle fonctionnelle:** Les opérations d'équipement ne peuvent être utilisées que sur les articles décrits dans le plan de compte comme étant des articles d'équipement. Veuillez vérifier les imputations budgétaires suivantes, présentes dans le flux mais qui ne doivent pas être associées à une opération d'équipement.

1 erreur

- Ligne budgétaire comportant une opération non autorisée pour article règlementaire 165, avec CodRD=R et OpBudg=0 (0 pour réel, 1 pour ordre) et TypOpBudg (1 intérieur section, 2 entre section)

# REPUBLIQUE FRANÇAISE

**Communauté de communes : 60000 - CC du Pays de Nay (M57) (1)**

(2) AGREGE AU BUDGET PRINCIPAL DE 60000 - CC du Pays de Nay

Numéro SIRET : 24640175600019

POSTE COMPTABLE : SGC DE NAY MORLAAS

**M. 57**

**Compte administratif**

**Voté par nature**

BUDGET : 60000 - CC du Pays de Nay (3)

**ANNEE 2025**

(1) Indiquer soit le nom de la collectivité, soit le libellé de l'établissement, soit le nom du syndicat mixte relevant de l'article L. 5721-2 du CGCT.

(2) A compléter s'il s'agit d'un budget annexe.

(3) Indiquer le budget concerné : budget principal ou libellé du budget annexe.

# Sommaire

## I - Informations générales

A - Informations statistiques, fiscales et financières	5
B - Pour mémoire : Modalités de vote du budget	6
C1 - Exécution du budget - Résultats	7
C2 - Exécution du budget - RAR Dépenses	8
C3 - Exécution du budget - RAR Recettes	10

## II - Présentation générale

A - Vue d'ensemble - Exécution du budget	11
B1 - Equilibre financier - Investissement	12
B2 - Equilibre financier - Fonctionnement	13
C1 - Balance générale - Dépenses	14
C2 - Balance générale - Recettes	16

## III - Adoption du CA

A - Section d'investissement - Vue d'ensemble	18
A1 - Section d'investissement - Dépenses - Détail par article	22
A2.1 - Section d'investissement - Dépenses - Vue d'ensemble des opérations d'équipement	24
A2.2 - Section d'investissement - Dépenses - Détail des opérations d'équipement gérées en AP	26
A2.3 - Section d'investissement - Dépenses - Détail des opérations d'équipement gérées hors AP	27
A3 - Section d'investissement - Recettes - Détail par article	79
B - Section de fonctionnement - Vue d'ensemble	82
B1 - Section de fonctionnement - Dépenses - Détail par article	86
B2 - Section de fonctionnement - Recettes - Détail par article	91

## IV - Annexes

### A - Présentation croisée

A1 - Section d'investissement - Vue d'ensemble	94
A1.01 - Opérations non ventilables	96
A1.900 - Fonction 0 - Services généraux	97
A1.900-5 - Fonction 0-5 - Gestion des fonds européens	100
A1.901 - Fonction 1 - Sécurité	101
A1.902 - Fonction 2 - Enseignement, formation professionnelle et apprentissage	102
A1.903 - Fonction 3 - Culture, vie sociale, jeunesse, sports et loisirs	105
A1.904 - Fonction 4 - Santé et action sociale (hors RSA)	109
A1.904-4 - Fonction 4-4 - RSA	112
A1.905 - Fonction 5 - Aménagement des territoires et habitat	113
A1.906 - Fonction 6 - Action économique	116
A1.907 - Fonction 7 - Environnement	118
A1.908 - Fonction 8 - Transports	121
A2 - Section de fonctionnement - Vue d'ensemble	125
A2.01 - Opérations non ventilables	127
A2.930 - Fonction 0 - Services généraux	128
A2.930-5 - Fonction 0-5 - Gestion des fonds européens	137
A2.931 - Fonction 1 - Sécurité	138
A2.932 - Fonction 2 - Enseignement, formation professionnelle et apprentissage	139
A2.933 - Fonction 3 - Culture, vie sociale, jeunesse, sports et loisirs	142
A2.934 - Fonction 4 - Santé et action sociale (hors APA et RSA/Régularisation de RMI)	151
A2.934-3 - Fonction 4-3 - APA	160
A2.934-4 - Fonction 4-4 - RSA/Régularisation de RMI	161
A2.935 - Fonction 5 - Aménagement des territoires et habitat	162
A2.936 - Fonction 6 - Action économique	168
A2.937 - Fonction 7 - Environnement	174
A2.938 - Fonction 8 - Transports	183

### B - Annexes patrimoniales

B1.1 - Etat de la dette - Détail des crédits de trésorerie	Sans Objet
B1.2 - Etat de la dette - Répartition par nature de dette	187
B1.3 - Etat de la dette - Répartition par structure de taux	191
B1.4 - Etat de la dette - Typologie de la répartition de l'encours	193
B1.5 - Etat de la dette - Détail des opérations de couverture	Sans Objet
B1.6 - Etat de la dette - Remboursement anticipé d'emprunts avec refinancement	194

B1.7 - Etat de la dette - Emprunts renégociés au cours de l'année N	
B1.8 - Etat de la dette - Dette pour financer l'emprunt d'un autre organisme	
B1.9 - Etat de la dette - Autres dettes	
B2 - Méthodes utilisées pour les amortissements	197
B3.1 - Etat des provisions constituées	199
B3.2 - Etalement des provisions	201
B4 - Etat des charges transférées	Sans Objet
B5 - Détail des chapitres d'opérations pour comptes de tiers	202
B6 - Prêts	205
B7.1 - Etat synthétique des engagements donnés	206
B7.2 - Etat synthétique des engagements reçus	Sans Objet
B7.3 - Etat des emprunts garantis	207
B7.4 - Calcul du ratio d'endettement relatif aux emprunts garantis	208
B7.5 - Etat des contrats de crédit-bail	Sans Objet
B7.6 - Etat des marchés de partenariat	Sans Objet
B7.7 - Etat des recettes grevées d'affectation spéciale	Sans Objet
B7.8 - Autres engagements donnés	Sans Objet
B7.9 - Autres engagements reçus	Sans Objet
B8.1.1 - Concours attribués à des tiers	209
B8.1.2 - Liste des subventions versées aux communes	212
B9 - Etat du personnel	213
B10 - Liste des organismes dans lesquels la collectivité a pris un engagement financier	Sans Objet
B11.1 - Liste des organismes de regroupement	217
B11.2 - Liste des établissements publics créés	Sans Objet
B11.3 - Liste des services individualisés dans un budget annexe	Sans Objet
B12.1 - Variation du patrimoine - Entrées	218
B12.2 - Variation du patrimoine - Sorties	228
B13 - Opérations liées aux cessions	230
B14 - Etat des travaux en régie	231
B15.1 - Etat de ventilation des dépenses liées à la gestion de la crise sanitaire du COVID-19 - Fonctionnement	233
B15.2 - Etat de ventilation des dépenses liées à la gestion de la crise sanitaire du COVID-19 - Investissement	234
<b>C - Annexes budgétaires</b>	
C1.1 - Equilibre budgétaire	235
C1.2 - Equilibre budgétaire - Dépenses	237
C1.3 - Equilibre budgétaire - Recettes	238
C2.1 - Situation des AP	240
C2.2 - Situation des AE	241
C3.1 - Impact du budget pour la transition écologique - Répartition par nature	242
C3.2 - Impact du budget pour la transition écologique - Répartition par fonction	249
<b>D - Autres éléments d'information</b>	
D1.1 - Liste des services assujettis à la TVA et non érigés en budget annexe	Sans Objet
D1.2.1 - Services assujettis à la TVA - Vue d'ensemble	256
D1.2.2 - Services assujettis à la TVA - Détail investissement	257
D1.2.3 - Services assujettis à la TVA - Détail fonctionnement	258
D2.1 - Services ferroviaires régionaux des voyageurs - Volet 1 : Budget	Sans Objet
D2.2 - Services ferroviaires régionaux des voyageurs - Volet 2 : Compte d'exploitation	Sans Objet
D2.3 - Services ferroviaires régionaux des voyageurs - Volet 3 : Patrimoine	Sans Objet
D3.1 - Variation du patrimoine (article L. 300-5 CU) - Entrées	259
D3.2 - Variation du patrimoine (article L. 300-5 CU) - Sorties	260
D4 - Gestion des fonds européens	Sans Objet
D5 - Emploi des crédits communautaires dans le cadre de la subvention globale	Sans Objet
D6 - Actions de formation des élus	Sans Objet
D7 - Etat relatif aux ressources et dépenses de la formation professionnelle des jeunes	Sans Objet
D8 - Compte d'emploi du fonds commun des services d'hébergement	Sans Objet
D9 - Identification des flux croisés	Sans Objet
D10 - Présentation agrégée du budget principal et des budgets annexes	261
D11 - Décisions en matière de taux	267
D12.1 - Etats de la répartition de la TEOM - Investissement	268
D12.2 - Etats de la répartition de la TEOM - Fonctionnement	269
D13.1 - Etats des dépenses et recettes des services d'eau et d'assainissement - Fonctionnement (2)	Sans Objet
D13.2 - Etats des dépenses et recettes des services d'eau et d'assainissement - Investissement (2)	Sans Objet
D14.1 - Suivi des opérations au titre du NPNRU - Etat de synthèse	Sans Objet
D14.2 - Suivi des opérations au titre du NPNRU - Détail	Sans Objet

## V - Arrêté et signatures

### A - Arrêté et signatures

Préciser, pour chaque annexe, si l'état est joint ou sans objet.

Dans l'ensemble des tableaux, les cases grisées ne doivent pas être remplies.

Conformément à l'instruction budgétaire et comptable, il convient de mentionner que :

dans la présentation croisée, la rubrique fonctionnelle 01 – Opérations non ventilables comprend les impôts et taxes non affectés, les dotations et participations, la dette et les opérations financières, les opérations patrimoniales en investissement, les frais de fonctionnement des groupes d'élus en fonctionnement ;  
*les opérations d'ordre doivent figurer en italique.*

(1) A utiliser également pour les collectivités de moins de 3500 habitants qui opteraient pour le régime des AP-AE de l'article L.5217-10-7 du CGCT après avoir adopté un règlement budgétaire et financier conformément à l'article L. 5217-10-9 et avant l'adoption de son budget primitif. Si la collectivité opte pour ce régime, la collectivité ne renseigne pas les annexes C2.3 et C2.4 de la partie IV « Annexes ». Les projets de dotations d'AP-AE inscrits sur les annexes B1 et B2 de la partie II apparaissent alors dans les états de la partie III « Vote du budget », sinon les montants dans les champs AP-AE sont par convention de 0

(2) Cet état ne peut être produit que par les communes dont la population est inférieure à 500 habitants et qui gèrent les services de distribution de l'eau potable et d'assainissement sous forme de régie simple sans budget annexe (art. L. 2221-11 du CGCT)

## I – INFORMATIONS GENERALES

### INFORMATIONS STATISTIQUES, FISCALES ET FINANCIERES

#### Informations statistiques

	Valeurs
Population totale	30510

#### Informations fiscales (N-2)

	Collectivité
Indicateur de ressources fiscales ou potentiel fiscal par habitant (1)	10919825

#### Informations financières – ratios

	Valeurs
1 Dépenses réelles de fonctionnement / population	581.07
2 Recettes réelles de fonctionnement / population	663.05
3 Dépenses d'équipement brut / population	104
4 Encours de dette / population (2) (3)	169.13
5 DGF / population	38
6 Dépenses de personnel / dépenses réelles de fonctionnement (4)	22.05 %
7 Dépenses réelles de fonctionnement et remboursement annuel de la dette en capital / recettes réelles de fonctionnement (4)	90.7105 %
8 Dépenses d'équipement brut / recettes réelles de fonctionnement	15.69 %
9 Encours de la dette / recettes réelles de fonctionnement (2) (3) (4)	25.5073 %
10 Epargne brute / recettes réelles de fonctionnement (2) (4)	12.36 %

(1) A renseigner selon les dispositions législatives et réglementaires applicables à la collectivité. Informations comprises dans la fiche de répartition de la DGF de l'exercice N-1, établie sur la base des informations N-2 (transmise par les services préfectoraux).

(2) Les ratios s'appuyant sur l'encours de la dette se calculent à partir du montant de la dette au 31 décembre N.

(3) L'encours de dette doit comprendre les avances remboursables consenties au titre de l'article 25 de la loi n° 2020-935 du 30 juillet 2020 de finances rectificative pour 2020, portant attribution des avances remboursables sur les recettes fiscales prévues aux articles 1594 A et 1595 du code général des impôts

(4) Pour les syndicats mixtes, seules ces données sont à renseigner.



## I – INFORMATIONS GENERALES

### POUR MEMOIRE : MODALITES DE VOTE DU BUDGET

I – L'assemblée délibérante a voté le budget :

- au niveau du chapitre (1) pour la section d'investissement ;
- au niveau du chapitre (1) pour la section de fonctionnement ;
- avec (2) vote formel sur les chapitres « opérations d'équipement » ;
- sans (2) vote formel sur chacun des chapitres.

La liste des articles spécialisés sur lesquels l'ordonnateur ne peut procéder à des virements d'article à article est la suivante :

II – En l'absence de mention au paragraphe I ci-dessus, le budget est réputé voté par chapitre, sans vote formel sur chacun des chapitres, en fonctionnement, et en investissement sans vote formel pour les chapitres « opération d'équipement ».

III – Conformément à l'article L. 5217-10-6 du CGCT, l'assemblée délibérante autorise le président à opérer des virements de crédits de paiement de chapitre à chapitre, à l'exclusion des crédits relatifs aux dépenses de personnel, dans les limites suivantes (3) :

- Fonctionnement : 7.5%
- Investissement : 7.5%

IV – En l'absence de mention au paragraphe III ci-dessus, le président est réputé ne pas avoir reçu l'autorisation de l'assemblée délibérante de pratiquer des virements de crédits de paiement de chapitre à chapitre.

V – Les provisions sont budgétaires (4).

(1) A compléter par « du chapitre » ou « de l'article ».

(2) Indiquer « avec » ou « sans » vote formel.

(3) Au maximum dans la limite de 7,5% des dépenses réelles de chaque section.

(4) A compléter par un seul des deux choix suivants, selon les dispositions législatives et réglementaires applicables à la collectivité :

- semi budgétaire ;

- budgétaire par délibération N°... du ...

## I – INFORMATIONS GENERALES

### EXECUTION DU BUDGET – RESULTATS

#### RESULTAT DE L'EXERCICE

	Mandats émis	Titres émis	Reprise résultats exercice antérieur (1)	Résultat ou solde (A) (1)
<b>TOTAL DU BUDGET</b>	24 072 973,41	26 936 894,18	12 112 132,35	A1 14 976 053,12
<b>Investissement</b>	4 932 956,70	6 694 345,15	(2) 1 644 962,98	A2 3 406 351,43
<b>Dont 1068</b>		1 152 670,43		
<b>Fonctionnement</b>	19 140 016,71	20 242 549,03	(3) 10 467 169,37	A3 11 569 701,69

#### RESTES A REALISER (4)

	Dépenses	Recettes	Solde (B) (5)
<b>TOTAL des RAR</b>	I + II 1 595 352,44	III + IV 3 720 127,45	B1 2 124 775,01
<b>Investissement</b>	I 1 595 352,44	III 3 720 127,45	B2 2 124 775,01
<b>Fonctionnement</b>	II 0,00	IV 0,00	B3 0,00

#### RESULTAT CUMULE = (A) + (B) (6)

<b>TOTAL</b>	<b>A1 + B1</b>	17 100 828,13
<b>Investissement</b>	<b>A2 + B2</b>	5 531 126,44
<b>Fonctionnement</b>	<b>A3 + B3</b>	11 569 701,69

(1) Indiquer le signe – si dépenses > recettes, et + si recettes > dépenses.

(2) Solde d'exécution de N-2 reporté sur la ligne budgétaire 001 du compte administratif N-1. Indiquer le signe – si dépenses > recettes, et + si recettes > dépenses.

(3) Résultat de fonctionnement reporté sur la ligne budgétaire 002 du compte administratif N-1. Indiquer le signe – si déficitaire, et + si excédentaire.

(4) A reporter au budget primitif ou au budget supplémentaire N+1.

(5) Indiquer le signe – si dépenses > recettes, et + si recettes > dépenses.

(6) Indiquer le signe : – si déficit ou besoin de financement, + si excédent.

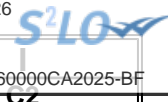

## I – INFORMATIONS GENERALES

### EXECUTION DU BUDGET – RAR DEPENSES

#### DETAIL DES RESTES A REALISER N EN DEPENSES (1)

Chap. / art. (2)	Libellé	Dépenses engagées non mandatées
<b>SECTION D'INVESTISSEMENT – TOTAL</b>		(I) <b>1 595 352,44</b>
018	RSA	0,00
10	Dotations, fonds divers et réserves	0,00
13	Subventions d'investissement (3)	0,00
16	Emprunts et dettes assimilées	0,00
18	Cpte de liaison : affectation (BA,régie)	0,00
101	Opération d'équipement n° 101	49 427,49
102	Opération d'équipement n° 102	64 110,46
109	Opération d'équipement n° 109	50 072,40
111	Opération d'équipement n° 111	34 000,00
112	Opération d'équipement n° 112	49 050,00
38	Opération d'équipement n° 38	5 280,00
44	Opération d'équipement n° 44	14 500,00
49	Opération d'équipement n° 49	3 182,64
64	Opération d'équipement n° 64	24 952,02
72	Opération d'équipement n° 72	7 500,00
74	Opération d'équipement n° 74	58 394,77
81	Opération d'équipement n° 81	12 600,00
83	Opération d'équipement n° 83	166 283,00
87	Opération d'équipement n° 87	11 064,00
89	Opération d'équipement n° 89	544 164,08
90	Opération d'équipement n° 90	80 000,00
99	Opération d'équipement n° 99	68 854,00
20	Immobilisations incorporelles (sauf le 204) (3)	0,00
204	Subventions d'équipement versées (3) (5)	0,00
21	Immobilisations corporelles (3)	0,00
22	Immobilisations reçues en affectation (3)	0,00
23	Immobilisations en cours (sauf 2324) (3)	0,00
26	Participations et créances rattachées	0,00
27	Autres immobilisations financières (3)	5 000,00
45	Chapitres d'opérations pour compte de tiers	346 917,58
458110	Calvaire Lestelle-Bétharram	1 017,58
458124	Projet Soulor	345 900,00
<b>SECTION DE FONCTIONNEMENT – TOTAL</b>		(II) <b>0,00</b>
011	Charges à caractère général (4)	0,00
012	Charges de personnel et frais assimilés (4)	0,00
014	Atténuations de produits	0,00
016	APA	0,00
017	RSA / Régularisations de RMI	0,00
65	Autres charges de gestion courante (4)	0,00
6586	Frais fonctionnement des groupes d'élus	0,00
66	Charges financières	0,00
67	Charges spécifiques (4)	0,00

(1) Il s'agit des restes à réaliser établis conformément à la comptabilité d'engagement annuelle. Ces restes à réaliser seront repris au BP ou au BS N+1.



(2) Suivant le niveau de vote retenu par l'assemblée délibérante.

(3) Hors dépenses imputées au chapitre 018.

(4) Hors dépenses imputées aux chapitres 016 et 017.

(5) Le chapitre 204 « Subventions d'équipement versées » est un chapitre globalisé regroupant les comptes 204 et 2324.

## I – INFORMATIONS GENERALES

### EXECUTION DU BUDGET – RAR RECETTES

#### DETAIL DES RESTES A REALISER N EN RECETTES (1)

Chap. / art. (2)	Libellé	Titres restant à émettre
<b>SECTION D'INVESTISSEMENT – TOTAL</b>		(III) <b>3 720 127,45</b>
018	RSA	0,00
024	Produits des cessions d'immobilisations	0,00
10	Dotations, fonds divers et réserves	0,00
13	Subventions d'investissement (reçues) (3)	2 643 666,50
16	Emprunts et dettes assimilées	0,00
18	Cpte de liaison : affectation (BA,régie)	0,00
20	Immobilisations incorporelles (sauf 204) (3)	0,00
204	Subventions d'équipement versées (3) (5)	0,00
21	Immobilisations corporelles (3)	0,00
22	Immobilisations reçues en affectation (3)	0,00
23	Immobilisations en cours (sauf 2324) (3)	0,00
26	Participations et créances rattachées	0,00
27	Autres immobilisations financières (3)	0,00
45	Chapitres d'opérations pour compte de tiers	1 076 460,95
458210	Calvaire de Lestelle Betharram	109 963,37
458224	Projet Soulor	966 497,58
<b>SECTION DE FONCTIONNEMENT – TOTAL</b>		(IV) <b>0,00</b>
70	Prod. services, domaine, ventes diverses	0,00
73	Impôts et taxes	0,00
731	Fiscalité locale	0,00
74	Dotations et participations (4)	0,00
75	Autres produits de gestion courante (4)	0,00
013	Atténuations de charges (4)	0,00
016	APA	0,00
017	RSA / Régularisations de RMI	0,00
76	Produits financiers	0,00
77	Produits spécifiques (4)	0,00

(1) Il s'agit des restes à réaliser établis conformément à la comptabilité d'engagement annuelle. Ces restes à réaliser seront repris au BP ou au BS N+1.

(2) Suivant le niveau de vote retenu par l'assemblée délibérante.

(3) Hors recettes imputées au chapitre 018.

(4) Hors recettes imputées aux chapitres 016 et 017.

(5) Le chapitre 204 « Subventions d'équipement versées » est un chapitre globalisé regroupant les comptes 204 et 2324.



## II – PRESENTATION GENERALE

### VUE D'ENSEMBLE – EXECUTION DU BUDGET

		DEPENSES	RECETTES
<b>REALISATIONS DE L'EXERCICE</b> (mandats et titres)	Section de fonctionnement	A <b>19 140 016,71</b>	G <b>20 242 549,03</b>
	Section d'investissement	B <b>4 932 956,70</b>	H <b>6 694 345,15</b>
		+	+
<b>REPORTS DE L'EXERCICE</b> N-1	Report en section de fonctionnement (002)	C <b>0,00</b> (si déficit)	I <b>10 467 169,37</b> (si excédent)
	Report en section d'investissement (001)	D <b>0,00</b> (si déficit)	J <b>1 644 962,98</b> (si excédent)
		=	=
<b>TOTAL EXERCICE</b> (réalisations + reports N-1)		= A + B + C + D <b>24 072 973,41</b>	= G + H + I + J <b>39 049 026,53</b>
<b>RESTES A REALISER A REPORTER EN N+1</b> (1)	Section de fonctionnement	E <b>0,00</b>	K <b>0,00</b>
	Section d'investissement	F <b>1 595 352,44</b>	L <b>3 720 127,45</b>
	<b>TOTAL des restes à réaliser à reporter en N+1</b>	= E + F <b>1 595 352,44</b>	= K + L <b>3 720 127,45</b>
<b>RESULTAT CUMULE</b>	Section de fonctionnement	= A + C + E <b>19 140 016,71</b>	= G + I + K <b>30 709 718,40</b>
	Section d'investissement	= B + D + F <b>6 528 309,14</b>	= H + J + L <b>12 059 435,58</b>
	<b>TOTAL CUMULE</b>	= A + B + C + D + E + F <b>25 668 325,85</b>	= G + H + I + J + K + L <b>42 769 153,98</b>

(1) Les restes à réaliser de la section de fonctionnement correspondent : en dépenses, aux dépenses engagées non mandatées et non rattachées telles qu'elles ressortissent de la comptabilité des engagements ; et en recettes, aux recettes certaines n'ayant pas donné lieu à l'émission d'un titre et non rattachées.

Les restes à réaliser de la section d'investissement correspondent : en dépenses, aux dépenses engagées non mandatées au 31/12 de l'exercice telles qu'elles ressortissent de la comptabilité des engagements ; et en recettes, aux recettes certaines n'ayant pas donné lieu à l'émission d'un titre au 31/12 de l'exercice.

## II – PRESENTATION GENERALE

### EQUILIBRE FINANCIER – INVESTISSEMENT

### SECTION D'INVESTISSEMENT – REALISATIONS

(y compris les restes à réaliser N-1)

Chap.	Libellé	Mandats	Titres
018	RSA	0,00	0,00
13	Subventions d'investissement (reçues) (sauf 138) (1)		1 414 651,78
16	Emprunts et dettes assimilées (2)		954 214,00
20	Immobilisations incorporelles (sauf 204) (y compris opérations) (1)	209 876,93	2 069,10
204	Subventions d'équipement versées (y compris opérations) (1) (11)	424 835,63	0,00
21	Immobilisations corporelles (y compris opérations) (1)	1 659 935,63	345 569,68
22	Immobilisations reçues en affectation (y compris opérations) (1) (3)	0,00	0,00
23	Immobilisations en cours (sauf 2324) (y compris opérations) (1)	878 459,13	0,00
<b>Total des réalisations d'équipement</b>		<b>3 173 107,32</b>	<b>2 716 504,56</b>
10	Dotations, fonds divers et réserves (4)	0,00	399 692,53
13	Subventions d'investissement (1) (5)	313 395,00	0,00
16	Emprunts et dettes assimilées	621 972,99	500,00
18	Cpte de liaison : affectation (BA,régie) (6)	0,00	0,00
26	Participations et créances rattachées	0,00	0,00
27	Autres immobilisations financières (1)	15 000,00	258 234,58
<b>Total des réalisations financières</b>		<b>950 367,99</b>	<b>658 427,11</b>
45...	Chapitres d'opérations pour compte de tiers (7)	745 448,07	704 047,28
<b>Total des réalisations réelles en investissement</b>		<b>I 4 868 923,38</b>	<b>II 4 078 978,95</b>
040	Opérations ordre transf. entre sections (8) (9)	12 934,97	1 411 597,42
041	Opérations patrimoniales (8)	51 098,35	51 098,35
<b>Total des réalisations d'ordre en investissement</b>		<b>III 64 033,32</b>	<b>IV 1 462 695,77</b>

#### TOTAL DES OPERATIONS D'INVESTISSEMENT DE L'EXERCICE

<b>TOTAL</b>	I + III	<b>4 932 956,70</b>	II + IV	<b>5 541 674,72</b>
--------------	---------	---------------------	---------	---------------------

#### RESULTATS ANTERIEURS

<b>001 Solde d'exécution de la section d'investissement N-1 reporté</b>	V	<b>0,00</b>	VI	<b>1 644 962,98</b>
<b>1068 Excédents de fonctionnement capitalisés</b>			VII	<b>1 152 670,43</b>

#### TOTAL CUMULE DE LA SECTION D'INVESTISSEMENT

<b>TOTAL DE LA SECTION</b>	I + III + V	<b>4 932 956,70</b>	II + IV + VI + VII	<b>8 339 308,13</b>
<b>SOLDE D'EXECUTION (recettes – dépenses) (10)</b>		<b>3 406 351,43</b>		

(1) Hors dépenses et recettes imputées au chapitre 018.

(2) Sauf 165, 166 et 16449.

(3) En dépenses, le chapitre 22 retrace les travaux d'investissement réalisés sur les biens reçus en affectation. En recette, il retrace, le cas échéant, l'annulation de tels travaux effectués sur un exercice antérieur.

(4) En recettes, sauf 1068.

(5) En recettes, détail du 138.

(6) A servir uniquement lorsque la collectivité effectue une dotation initiale en espèces au profit d'un service public non personnalisé qu'elle crée.

(7) Seul le total des opérations pour compte de tiers figure sur cet état (voir le détail en IV-B5).

(8) DI 040 = RF 042 ; RI 040 = DF 042 ; DI 041 = RI 041.

(9) Les comptes 15, 29, 39, 49 et 59 peuvent figurer dans le détail du chapitre si la collectivité a opté pour le régime des provisions budgétaires, conformément aux dispositions législatives et réglementaires applicables.

(10) Mettre le signe (-) en cas de déficit ou (+) en cas d'excédent.

(11) Le chapitre 204 « Subventions d'équipement versées » est un chapitre globalisé regroupant les comptes 204 et 2324.

## II – PRESENTATION GENERALE

### EQUILIBRE FINANCIER – FONCTIONNEMENT

### SECTION DE FONCTIONNEMENT – REALISATIONS

(y compris les restes à réaliser et rattachements N-1)

MANDATS EMIS		TITRES EMIS	
OPERATIONS REELLES ET MIXTES			
011 Charges à caractère général (1)	5 231 301,27	70 Prod. services, domaine, ventes diverses	1 463 140,47
012 Charges de personnel et frais assimilés (1)	3 908 947,64	73 Impôts et taxes (sauf 731)	6 361 202,00
		731 Fiscalité locale	7 143 146,00
		74 Dotations et participations (1)	5 013 613,17
65 Autres charges de gestion courante (sauf 6586) (1)	3 379 501,80	75 Autres produits de gestion courante (1)	52 428,39
6586 Frais fonctionnement des groupes d'élus	0,00		
014 Atténuations de produits	5 055 059,00	013 Atténuations de charges (1)	161 174,53
016 APA	0,00	016 APA	0,00
017 RSA / Régularisations de RMI	0,00	017 RSA / Régularisations de RMI	0,00
<b>Total dépenses de gestion des services</b>	<b>17 574 809,71</b>	<b>Total recettes de gestion des services</b>	<b>20 194 704,56</b>
66 Charges financières	146 116,28	76 Produits financiers	11 937,49
67 Charges spécifiques (1)	7 493,30	77 Produits spécifiques (1)	22 972,01
68 Dotations aux provisions, dépréciations (semi-budgétaires) (1)	0,00	78 Reprises amort., dépréciations, prov. (semi-budgétaires) (1)	0,00
<b>TOTAL DEPENSES REELLES ET MIXTES</b>	<b>I 17 728 419,29</b>	<b>TOTAL RECETTES REELLES ET MIXTES</b>	<b>II 20 229 614,06</b>

OPERATIONS D'ORDRE (2)			
042 Opérations ordre transf. entre sections (3)	1 411 597,42	042 Opérations ordre transf. entre sections (3)	12 934,97
043 Opérations ordre intérieur de la section	0,00	043 Opérations ordre intérieur de la section	0,00
<b>TOTAL DEPENSES D'ORDRE</b>	<b>III 1 411 597,42</b>	<b>TOTAL RECETTES D'ORDRE</b>	<b>IV 12 934,97</b>

<b>TOTAL DES DEPENSES DE L'EXERCICE</b>	<b>I + III 19 140 016,71</b>	<b>TOTAL DES RECETTES DE L'EXERCICE</b>	<b>II + IV 20 242 549,03</b>
---	------------------------------	---	------------------------------

RESULTAT REPORTE DE N-1			
002 Résultat de fonctionnement reporté	V 0,00	002 Résultat de fonctionnement reporté	VI 10 467 169,37

<b>TOTAL DES DEPENSES DE LA SECTION DE FONCTIONNEMENT</b>	<b>I + III + V 19 140 016,71</b>	<b>TOTAL DES RECETTES DE LA SECTION DE FONCTIONNEMENT</b>	<b>II + IV + VI 30 709 718,40</b>
---	----------------------------------	---	-----------------------------------

<b>SOLDE D'EXECUTION (recettes – dépenses) (4)</b>	<b>11 569 701,69</b>
--	----------------------

(1) Hors dépenses et recettes imputées aux chapitres 016 et 017.

(2) DF 042 = RI 040 ; RF 042 = DI 040 ; DF 043 = RF 043.

(3) Les comptes 68 et 78 peuvent figurer dans le détail du chapitre si la collectivité a opté pour le régime des provisions budgétaires, conformément aux dispositions législatives et réglementaires applicables.

(4) Mettre le signe (-) en cas de déficit ou (+) en cas d'excédent.

## II – PRESENTATION GENERALE

### BALANCE GENERALE – DEPENSES

#### MANDATS EMIS (y compris sur les restes à réaliser N-1)

INVESTISSEMENT		Opérations réelles (1)	Opérations d'ordre (2)	TOTAL Réalisé
10	Dotations, fonds divers et réserves	0,00	0,00	0,00
13	Subventions d'investissement (3)	313 395,00	12 934,97	326 329,97
15	Provisions pour risques et charges (4)		0,00	0,00
16	Emprunts et dettes assimilées (sauf 1688 non budgétaire)	621 972,99	0,00	621 972,99
18	Cpte de liaison : affectation (BA,régie)	(7) 0,00		0,00
	<b>Total des opérations d'équipement</b>	<b>3 169 428,12</b>		<b>3 169 428,12</b>
19	Neutral. et régul. d'opérations		0,00	0,00
20	Immobilisations incorporelles (sauf 204) (3) (5)	0,00	3 571,20	3 571,20
204	Subventions d'équipement versées (3) (5) (10)	0,00	0,00	0,00
21	Immobilisations corporelles (3) (5)	3 679,20	47 527,15	51 206,35
22	Immobilisations reçues en affectation (3) (5)	(8) 0,00	0,00	0,00
23	Immobilisations en cours (sauf 2324) (3) (5)	0,00	0,00	0,00
018	RSA	0,00	0,00	0,00
26	Participations et créances rattachées	0,00	0,00	0,00
27	Autres immobilisations financières (3)	15 000,00	0,00	15 000,00
28	Amortissement des immobilisations (reprises)		0,00	0,00
29	Dépréciations des immobilisations (4)		0,00	0,00
39	Dépréciation des stocks et en-cours (4)		0,00	0,00
3...	Stocks et en-cours		0,00	0,00
198	Neutralisation des amortissements		0,00	0,00
45	Chapitres d'opérations pour compte de tiers (6)	745 448,07	0,00	745 448,07
481	Charges à rép. sur plusieurs exercices		0,00	0,00
49	Dépréciation des comptes de tiers (4)		0,00	0,00
59	Dépréciation des comptes financiers (4)		0,00	0,00
<b>Dépenses d'investissement – Total</b>		<b>4 868 923,38</b>	<b>64 033,32</b>	<b>4 932 956,70</b>

**Pour information D 001 Solde d'exécution négatif reporté**

**0,00**

FONCTIONNEMENT		Opérations réelles (1)	Opérations d'ordre (2)	TOTAL Réalisé
011	Charges à caractère général (9)	5 231 301,27		5 231 301,27
012	Charges de personnel et frais assimilés (9)	3 908 947,64		3 908 947,64
014	Atténuations de produits	5 055 059,00		5 055 059,00
016	APA	0,00		0,00
017	RSA / Régularisations de RMI	0,00		0,00
60	Achats et variation des stocks		0,00	0,00
65	Autres charges de gestion courante (sauf 6586) (9)	3 379 501,80	0,00	3 379 501,80
6586	Frais fonctionnement des groupes d'élus	0,00		0,00
66	Charges financières	146 116,28	0,00	146 116,28
67	Charges spécifiques (9)	7 493,30	2 500,00	9 993,30
68	Dot. aux amortissements et provisions (9)	0,00	1 409 097,42	1 409 097,42
71	Production stockée (ou déstockage)		0,00	0,00
<b>Dépenses de fonctionnement – Total</b>		<b>17 728 419,29</b>	<b>1 411 597,42</b>	<b>19 140 016,71</b>

**Pour information D 002 Résultat négatif reporté**

**0,00**

(1) Y compris les opérations relatives au rattachement et les opérations d'ordre semi-budgétaires.

(2) Voir la liste des opérations d'ordre de l'instruction budgétaire et comptable M. 57.

(3) Hors dépenses imputées au chapitre 018.

(4) Ces chapitres ne sont à renseigner que si la collectivité applique le régime des provisions budgétaires, conformément aux dispositions législatives et réglementaires applicables.

(5) Hors chapitres opérations.

(6) Seul le total des opérations pour compte de tiers figure sur cet état (voir le détail en IV-B5).

(7) A utiliser uniquement dans le cas où la collectivité effectuerait une dotation initiale au profit d'un service public doté de la seule autonomie financière.

(8) A utiliser uniquement dans le cas où la collectivité effectuerait des dépenses sur des biens affectés.

(9) Hors dépenses imputées aux chapitres 016 et 017.



(10) Le chapitre 204 « Subventions d'équipement versées » est un chapitre globalisé regroupant les comptes 204 et 2324.

## II – PRESENTATION GENERALE

### BALANCE GENERALE – RECETTES

#### TITRES EMIS (y compris les restes à réaliser sur N-1)

INVESTISSEMENT		Opérations réelles (1)	Opérations d'ordre (2)	TOTAL Réalisé
10	Dotations, fonds divers et réserves (sauf 1068)	399 692,53	0,00	399 692,53
13	Subventions d'investissement (reçues) (3)	1 414 651,78	0,00	1 414 651,78
15	Provisions pour risques et charges (4)		0,00	0,00
16	Emprunts et dettes assimilées (sauf 1688 non budgétaire)	954 714,00	0,00	954 714,00
18	Cpte de liaison : affectation (BA,régie)	(6) 0,00		0,00
19	Neutral. et régul. d'opérations		2 500,00	2 500,00
20	Immobilisations incorporelles (sauf 204) (3)	2 069,10	47 527,15	49 596,25
204	Subventions d'équipement versées (3) (9)	0,00	0,00	0,00
21	Immobilisations corporelles (3)	345 569,68	3 571,20	349 140,88
22	Immobilisations reçues en affectation (3)	(7) 0,00	0,00	0,00
23	Immobilisations en cours (sauf 2324) (3)	0,00	0,00	0,00
018	RSA	0,00	0,00	0,00
26	Participations et créances rattachées	0,00	0,00	0,00
27	Autres immobilisations financières (3)	258 234,58	0,00	258 234,58
28	Amortissement des immobilisations		1 409 097,42	1 409 097,42
29	Dépréciations des immobilisations (4)		0,00	0,00
39	Dépréciation des stocks et en-cours (4)		0,00	0,00
3...	Stocks et en-cours		0,00	0,00
45	Chapitres d'opérations pour compte de tiers (5)	704 047,28	0,00	704 047,28
481	Charges à rép. sur plusieurs exercices		0,00	0,00
49	Dépréciation des comptes de tiers (4)		0,00	0,00
59	Dépréciation des comptes financiers (4)		0,00	0,00
<b>Recettes d'investissement – Total</b>		<b>4 078 978,95</b>	<b>1 462 695,77</b>	<b>5 541 674,72</b>

**1068 Excédent de fonctionnement capitalisé N-1**

**1 152 670,43**

**Pour information R001 Solde d'exécution positif reporté**

**1 644 962,98**

FONCTIONNEMENT		Opérations réelles (1)	Opérations d'ordre (2)	TOTAL Réalisé
013	Atténuations de charges (8)	161 174,53		161 174,53
016	APA	0,00		0,00
017	RSA / Régularisations de RMI	0,00		0,00
60	Achats et variation des stocks		0,00	0,00
70	Prod. services, domaine, ventes diverses	1 463 140,47		1 463 140,47
71	Production stockée (ou déstockage)		0,00	0,00
72	Production immobilisée		0,00	0,00
73	Impôts et taxes (sauf 731)	6 361 202,00		6 361 202,00
731	Fiscalité locale	7 143 146,00		7 143 146,00
74	Dotations et participations (8)	5 013 613,17		5 013 613,17
75	Autres produits de gestion courante (8)	52 428,39	0,00	52 428,39
76	Produits financiers	11 937,49	0,00	11 937,49
77	Produits spécifiques (8)	22 972,01	12 934,97	35 906,98
78	Reprise sur amortissements et provisions (8)	0,00	0,00	0,00
79	Transferts de charges		0,00	0,00
<b>Recettes de fonctionnement – Total</b>		<b>20 229 614,06</b>	<b>12 934,97</b>	<b>20 242 549,03</b>

**Pour information R002 Résultat positif reporté**

**10 467 169,37**

(1) Y compris les opérations relatives au rattachement et les opérations d'ordre semi-budgétaires.

(2) Voir la liste des opérations d'ordre de l'instruction budgétaire et comptable M. 57.

(3) Hors recettes imputées au chapitre 018.



- (4) Ces chapitres ne sont à renseigner que si la collectivité applique le régime des provisions budgétaires, conformément aux dispositions des législations et réglementaires applicables.
- (5) Seul le total des opérations pour compte de tiers figure sur cet état (voir le détail en IV-B5).
- (6) A utiliser uniquement dans le cas où la collectivité effectuerait une dotation initiale au profit d'un service public doté de la seule autorité de gestion.
- (7) A utiliser uniquement dans le cas où la collectivité effectuerait des dépenses sur des biens affectés.
- (8) Hors recettes imputées aux chapitres 016 et 017.
- (9) Le chapitre 204 « Subventions d'équipement versées » est un chapitre globalisé regroupant les comptes 204 et 2324.

## III – ADOPTION DU CA

## SECTION D'INVESTISSEMENT – VUE D'ENSEMBLE – DEPENSES

Chapitre		Crédits ouverts (BP + DM + RAR N-1)	Réalizations Mandats émis	Restes à réaliser au 31/12 (1)	Crédits sans emploi (2)	Pour information, réalisations gérées dans le cadre d'une AP	Pour information, réalisations gérées hors AP
<b>TOTAL</b>		<b>12 951 571,33</b>	<b>4 932 956,70</b>	<b>1 595 352,44</b>	<b>6 423 262,19</b>	<b>0,00</b>	<b>4 932 956,70</b>
018	RSA	0,00	0,00	0,00	0,00	0,00	0,00
20	Immobilisations incorporelles (sauf 204)	0,00	0,00	0,00	0,00	0,00	0,00
204	Subventions d'équipement versées (7)	0,00	0,00	0,00	0,00	0,00	0,00
21	Immobilisations corporelles	4 500,00	3 679,20	0,00	820,80	0,00	3 679,20
22	Immobilisations reçues en affectation	0,00	0,00	0,00	0,00	0,00	0,00
23	Immobilisations en cours (sauf 2324)	0,00	0,00	0,00	0,00	0,00	0,00
	Total des opérations d'équipement (3)	10 276 582,44	3 169 428,12	1 243 434,86	5 863 719,46	0,00	3 169 428,12
<b>Total des dépenses d'équipement</b>		<b>10 281 082,44</b>	<b>3 173 107,32</b>	<b>1 243 434,86</b>	<b>5 864 540,26</b>	<b>0,00</b>	<b>3 173 107,32</b>
10	Dotations, fonds divers et réserves	0,00	0,00	0,00	0,00		0,00
13	Subventions d'investissement	313 395,00	313 395,00	0,00	0,00		313 395,00
16	Emprunts et dettes assimilées (sauf 1688 non budgétaire)	704 480,99	621 972,99	0,00	82 508,00		621 972,99
18	Cpte de liaison : affectation (BA,régie)	0,00	0,00	0,00	0,00		0,00
26	Participations et créances rattachées	0,00	0,00	0,00	0,00	0,00	0,00
27	Autres immobilisations financières	100 000,00	15 000,00	5 000,00	80 000,00	0,00	15 000,00
<b>Total des dépenses financières</b>		<b>1 117 875,99</b>	<b>950 367,99</b>	<b>5 000,00</b>	<b>162 508,00</b>	<b>0,00</b>	<b>950 367,99</b>
45	Chapitres d'opérations pour compte de tiers (4)	1 478 497,18	745 448,07	346 917,58	386 131,53	0,00	745 448,07
<b>Total des dépenses réelles</b>		<b>12 877 455,61</b>	<b>4 868 923,38</b>	<b>1 595 352,44</b>	<b>6 413 179,79</b>	<b>0,00</b>	<b>4 868 923,38</b>
040	Opérations ordre transf. entre sections (5)	12 934,97	12 934,97		0,00		12 934,97
041	Opérations patrimoniales (6)	61 180,75	51 098,35		10 082,40		51 098,35
<b>Total des dépenses d'ordre</b>		<b>74 115,72</b>	<b>64 033,32</b>		<b>10 082,40</b>		<b>64 033,32</b>
<b>Pour information : D001 Solde d'exécution négatif reporté</b>		<b>0,00</b>					
<b>Total des dépenses d'investissement cumulées</b>		<b>12 951 571,33</b>	<b>4 932 956,70</b>	<b>1 595 352,44</b>	<b>6 423 262,19</b>	<b>0,00</b>	<b>4 932 956,70</b>

- (1) Dépenses engagées non mandatées.
- (2) Crédits sans emploi = crédits ouverts - réalisations - RAR au 31/12.
- (3) Voir l'état III-A2.1 pour le détail des opérations d'équipement.
- (4) Voir l'état IV-B5 pour le détail des opérations pour compte de tiers.
- (5) Cf. définition du chapitre des opérations d'ordre (*DI 040 = RF 042*).
- (6) Cf. définition du chapitre des opérations d'ordre (*DI 041 = RI 041*).
- (7) Le chapitre 204 « Subventions d'équipement versées » est un chapitre globalisé regroupant les comptes 204 et 2324.

Envoyé en préfecture le 09/02/2026

Reçu en préfecture le 09/02/2026

Publié le



ID : 064-246401756-20260202-60000CA2025-BF

## III – ADOPTION DU CA

## SECTION D'INVESTISSEMENT – VUE D'ENSEMBLE – RECETTES

A

Chapitre		Crédits ouverts (BP + DM + RAR N-1)	Réalisations Titres émis	Restes à réaliser au 31/12 (1)	Crédits sans emploi (2)
<b>TOTAL</b>		<b>11 306 608,35</b>	<b>6 694 345,15</b>	<b>3 720 127,45</b>	<b>892 135,75</b>
018	RSA	0,00	0,00	0,00	0,00
13	Subventions d'investissement (hors 138)	2 527 302,26	1 414 651,78	2 643 666,50	-1 531 016,02
16	Emprunts et dettes assimilées (hors 16449, 165, 166 et 1688 non budgétaire)	1 296 043,57	954 214,00	0,00	341 829,57
20	Immobilisations incorporelles (sauf 204)	0,00	2 069,10	0,00	-2 069,10
204	Subventions d'équipement versées (9)	0,00	0,00	0,00	0,00
21	Immobilisations corporelles	345 569,68	345 569,68	0,00	0,00
22	Immobilisations reçues en affectation	0,00	0,00	0,00	0,00
23	Immobilisations en cours (sauf 2324)	0,00	0,00	0,00	0,00
<b>Total des recettes d'équipement</b>		<b>4 168 915,51</b>	<b>2 716 504,56</b>	<b>2 643 666,50</b>	<b>-1 191 255,55</b>
10	Dotations, fonds divers et réserves	2 267 197,43	1 552 362,96	0,00	714 834,47
138	Autres subventions invest. non transf.	0,00	0,00	0,00	0,00
16	Emprunts et dettes assimilées (16449, 165 et 166)	0,00	500,00	0,00	-500,00
18	Cpte de liaison : affectation (BA,régie)	0,00	0,00	0,00	0,00
26	Participations et créances rattachées	0,00	0,00	0,00	0,00
27	Autres immobilisations financières	258 250,00	258 234,58	0,00	15,42
024	Produits des cessions d'immobilisations	0,00		0,00	
<b>Total des recettes financières</b>		<b>2 525 447,43</b>	<b>1 811 097,54</b>	<b>0,00</b>	<b>714 349,89</b>
45	Chapitres d'opérations pour compte de tiers (3)	2 395 114,66	704 047,28	1 076 460,95	614 606,43
<b>Total des recettes réelles</b>		<b>9 089 477,60</b>	<b>5 231 649,38</b>	<b>3 720 127,45</b>	<b>137 700,77</b>
021	Virement de la section de fonctionnement (4)	743 720,00			
040	Opérations ordre transf. entre sections (5) (6) (7)	1 412 230,00	1 411 597,42		632,58
041	Opérations patrimoniales (8)	61 180,75	51 098,35		10 082,40
<b>Total des recettes d'ordre</b>		<b>2 217 130,75</b>	<b>1 462 695,77</b>		<b>754 434,98</b>
<b>Pour information : R001 Solde d'exécution positif reporté</b>		<b>1 644 962,98</b>			
<b>Total des recettes d'investissement cumulées</b>		<b>12 951 571,33</b>	<b>8 339 308,13</b>	<b>3 720 127,45</b>	<b>892 135,75</b>

(1) Recettes justifiées non titrées.

(2) Crédits sans emploi = crédits ouverts - réalisations - RAR au 31/12.

(3) Voir l'état IV-B5 pour le détail des opérations pour compte de tiers.

(4) Pour mémoire, crédits ouverts au budget mais ne faisant pas l'objet d'émission de titres (opérations sans réalisation).

(5) Cf. définition du chapitre des opérations d'ordre (DI 040 = RF 042).

(6) Les comptes 15, 29, 39, 49 et 59 peuvent figurer dans le détail du chapitre si la collectivité a opté pour le régime des provisions budgétaires, conformément aux dispositions législatives et réglementaires applicables.

(7) Aucune prévision budgétaire ne doit figurer à l'article 192 (cf. chapitre 024 « produit des cessions d'immobilisations »).

(8) Cf. définition du chapitre des opérations d'ordre (DI 041 = RI 041).

(9) Le chapitre 204 « Subventions d'équipement versées » est un chapitre globalisé regroupant les comptes 204 et 2324.

Envoyé en préfecture le 09/02/2026

Reçu en préfecture le 09/02/2026

Publié le



ID : 064-246401756-20260202-60000CA2025-BF

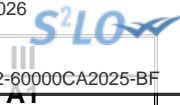

## III – ADOPTION DU CA

## SECTION D'INVESTISSEMENT – DEPENSES – DETAIL PAR ARTICLE

Chap. / art. (1)		Crédits ouverts (BP + DM + RAR N-1)	Réalizations Mandats émis	Restes à réaliser au 31/12 (2)	Crédits sans emploi (3)	Pour information, réalisations gérées dans le cadre d'une AP	Pour information, réalisations gérées hors AP
<b>TOTAL</b>		<b>12 951 571,33</b>	<b>4 932 956,70</b>	<b>1 595 352,44</b>	<b>6 423 262,19</b>	<b>0,00</b>	<b>4 932 956,70</b>
018	RSA	0,00	0,00	0,00	0,00	0,00	0,00
20	Immobilisations incorporelles (sauf 204)	0,00	0,00	0,00	0,00	0,00	0,00
204	Subventions d'équipement versées (9)	0,00	0,00	0,00	0,00	0,00	0,00
21	Immobilisations corporelles	4 500,00	3 679,20	0,00	820,80	0,00	3 679,20
217848	Autres matériels bureau, mobiliers (mad)	4 500,00	3 679,20	0,00	820,80	0,00	3 679,20
22	Immobilisations reçues en affectation	0,00	0,00	0,00	0,00	0,00	0,00
23	Immobilisations en cours (sauf 2324)	0,00	0,00	0,00	0,00	0,00	0,00
	Total des opérations d'équipement (4)	10 276 582,44	3 169 428,12	1 243 434,86	5 863 719,46	0,00	3 169 428,12
<b>Total des dépenses d'équipement</b>		<b>10 281 082,44</b>	<b>3 173 107,32</b>	<b>1 243 434,86</b>	<b>5 864 540,26</b>	<b>0,00</b>	<b>3 173 107,32</b>
10	Dotations, fonds divers et réserves	0,00	0,00	0,00	0,00		0,00
13	Subventions d'investissement	313 395,00	313 395,00	0,00	0,00		313 395,00
1312	Subv. transf. Régions	77 220,00	77 220,00	0,00	0,00		77 220,00
1322	Subv. non transf. Régions	204 000,00	204 000,00	0,00	0,00		204 000,00
1323	Subv. non transf. Départements	32 175,00	32 175,00	0,00	0,00		32 175,00
16	Emprunts et dettes assimilées (sauf le 1688 non budgétaire)	704 480,99	621 972,99	0,00	82 508,00		621 972,99
1641	Emprunts en euros	704 480,99	621 972,99	0,00	82 508,00		621 972,99
18	Cpte de liaison : affectation (BA,régie)	0,00	0,00	0,00	0,00		0,00
26	Participations et créances rattachées	0,00	0,00	0,00	0,00	0,00	0,00
261	Titres de participation	0,00	0,00	0,00	0,00	0,00	0,00
27	Autres immobilisations financières	100 000,00	15 000,00	5 000,00	80 000,00	0,00	15 000,00
2748	Autres prêts	100 000,00	15 000,00	5 000,00	80 000,00	0,00	15 000,00
<b>Total des dépenses financières</b>		<b>1 117 875,99</b>	<b>950 367,99</b>	<b>5 000,00</b>	<b>162 508,00</b>	<b>0,00</b>	<b>950 367,99</b>
45...	Opérations pour compte de tiers (5)	1 478 497,18	745 448,07	346 917,58	386 131,53	0,00	745 448,07
458110	Calvaire Lestelle-Bétharram	540 121,98	179 510,54	1 017,58	359 593,86	0,00	179 510,54
458112	Op ss mandat décharge Coarraze	0,00	0,00	0,00	0,00	0,00	0,00
458124	Projet Soulor	938 375,20	565 937,53	345 900,00	26 537,67	0,00	565 937,53
<b>Total des dépenses réelles</b>		<b>12 877 455,61</b>	<b>4 868 923,38</b>	<b>1 595 352,44</b>	<b>6 413 179,79</b>	<b>0,00</b>	<b>4 868 923,38</b>

Chap. / art. (1)		Crédits ouverts (BP + DM + RAR N-1)	Réalisations Mandats émis	Restes à réaliser au 31/12 (2)	Crédits sans emploi (3)	Pour réalisation, dans le cadre d'une AP	Pour information, réalisations gérées hors AP
040	Opérations ordre transf. entre sections (6)	12 934,97	12 934,97		0,00		12 934,97
	Reprise sur autofinancement antérieur	12 934,97	12 934,97		0,00		12 934,97
13911	Subv. transf. Etat et établ. nationaux	4 800,13	4 800,13		0,00		4 800,13
13913	Subv. transf. Départements	1 862,54	1 862,54		0,00		1 862,54
13918	Autres subventions d'équipement transf.	6 272,30	6 272,30		0,00		6 272,30
	Charges transférées (7)	0,00	0,00		0,00		0,00
041	Opérations patrimoniales (8)	61 180,75	51 098,35		10 082,40		51 098,35
2031	Frais d'études	3 571,20	3 571,20		0,00		3 571,20
21318	Autres bâtiments publics	51 849,55	41 767,15		10 082,40		41 767,15
2138	Autres constructions	5 760,00	5 760,00		0,00		5 760,00
2313	Constructions	0,00	0,00		0,00		0,00
<b>Total des dépenses d'ordre</b>		<b>74 115,72</b>	<b>64 033,32</b>		<b>10 082,40</b>		<b>64 033,32</b>

(1) Détailler les articles conformément au plan de comptes.

(2) Dépenses engagées non mandatées.

(3) Crédits sans emploi = crédits ouverts – réalisations – RAR au 31/12.

(4) Voir état III-A2.1 pour le détail des opérations d'équipement.

(5) Il y a autant de ligne que d'opération pour compte de tiers.

(6) Cf. définition du chapitre des opérations d'ordre (DI 040 = RF 042).

(7) Aucune prévision budgétaire ne doit figurer à l'article 192 (cf. chapitre 024 « produit des cessions d'immobilisations »).

(8) Cf. définition du chapitre des opérations d'ordre (DI 041 = RI 041).

(9) Le chapitre 204 « Subventions d'équipement versées » est un chapitre globalisé regroupant les comptes 204 et 2324.

## III – ADOPTION DU CA

## SECTION D'INVESTISSEMENT – VUE D'ENSEMBLE DES OPERATIONS D'EQUIPEMENT

## Vue d'ensemble des chapitres des opérations d'équipement

N° Opération	Libellé de l'opération	N° AP (1)	Crédits ouverts (BP + DM + RAR N-1)	Réalisations Mandats émis	Restes à réaliser au 31/12 (2)	Crédits sans emploi (3)	Cumul des réalisations	Pour information, réalisations gérées dans le cadre d'une AP	Pour information, réalisations gérées hors AP
<b>TOTAL</b>			<b>10 276 582,44</b>	<b>3 169 428,12</b>	<b>1 243 434,86</b>	<b>5 863 719,46</b>	<b>16 658 646,51</b>	<b>0,00</b>	<b>3 169 428,12</b>
100	Forges d'Arthez d'Asson		0,00	0,00	0,00	0,00	0,00	0,00	0,00
101	Projet centre culturel		2 428 725,00	1 538 239,27	49 427,49	841 058,24	10 118 947,02	0,00	1 538 239,27
102	Déchetterie Assat		1 876 517,95	15 788,09	64 110,46	1 796 619,40	73 725,89	0,00	15 788,09
106	Aires de Covoiturage		20 000,00	0,00	0,00	20 000,00	0,00	0,00	0,00
108	Ressourcerie		0,00	0,00	0,00	0,00	0,00	0,00	0,00
109	Schéma cyclable		974 992,00	68 707,30	50 072,40	856 212,30	738 781,84	0,00	68 707,30
110	Rocher d'escalade		0,00	0,00	0,00	0,00	0,00	0,00	0,00
111	Fonds d'intervention commerce		100 000,00	39 222,00	34 000,00	26 778,00	67 379,00	0,00	39 222,00
112	communication		78 600,00	25 551,38	49 050,00	3 998,62	25 551,38	0,00	25 551,38
113	Investissements PCAET		10 000,00	0,00	0,00	10 000,00	0,00	0,00	0,00
38	Invest Collecte sélective		100 000,00	45 260,40	5 280,00	49 459,60	310 484,40	0,00	45 260,40
44	PLR Plan Local de Randonnées		89 500,00	49 029,60	14 500,00	25 970,40	51 150,43	0,00	49 029,60
48	Aménagement local OTC		720,00	720,00	0,00	0,00	720,00	0,00	720,00
49	Structures d'accueil petite enfance		6 200,00	2 015,04	3 182,64	1 002,32	2 015,04	0,00	2 015,04
64	Moyens généraux		286 175,20	99 825,77	24 952,02	161 397,41	754 873,56	0,00	99 825,77
72	Patrimoine		78 165,00	14 056,86	7 500,00	56 608,14	35 891,86	0,00	14 056,86
74	Projets habitat		312 571,84	110 772,07	58 394,77	143 405,00	213 482,07	0,00	110 772,07
78	Halte de Bordes - contrat d'axe		41 700,00	33 116,69	0,00	8 583,31	41 416,69	0,00	33 116,69
79	Fonds d'intervention foncière		1 235 659,80	0,00	0,00	1 235 659,80	86 000,00	0,00	0,00
81	Terrains gens du voyage		37 000,00	22 874,00	12 600,00	1 526,00	22 874,00	0,00	22 874,00
83	PIG Home Habitat		179 000,00	76 795,00	166 283,00	-64 078,00	451 252,00	0,00	76 795,00
87	signalétique touristique et économique		20 000,00	7 382,40	11 064,00	1 553,60	60 284,01	0,00	7 382,40
89	Projet développement Soulor		1 677 655,65	836 082,55	544 164,08	297 409,02	2 706 209,71	0,00	836 082,55
90	Véloroute		80 000,00	0,00	80 000,00	0,00	24 026,49	0,00	0,00
93	Eaux vives		273 000,00	0,00	0,00	273 000,00	0,00	0,00	0,00
99	Aides directes aux entreprises		370 400,00	183 989,70	68 854,00	117 556,30	873 581,12	0,00	183 989,70

(1) Colonne à renseigner uniquement lorsque l'opération d'équipement est afférente à une AP.

(2) Dépenses engagées non mandatées.

(3) Crédits sans emploi = crédits ouverts – réalisations – RAR au 31/12.

Envoyé en préfecture le 09/02/2026

Reçu en préfecture le 09/02/2026

Publié le



ID : 064-246401756-20260202-60000CA2025-BF



**III – ADOPTION DU CA**

**SECTION D'INVESTISSEMENT – DETAIL DES OPERATIONS D'EQUIPEMENT**

Cet état ne contient pas d'information.

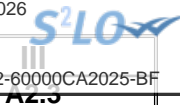

### III – ADOPTION DU CA

#### SECTION D'INVESTISSEMENT – DETAIL DES OPERATIONS D'EQUIPEMENT

#### (1) CHAPITRE DES OPERATIONS D'EQUIPEMENT N° : 100

##### LIBELLE : Forges d'Arthez d'Asson

#### NON COMPRIS DANS UNE AUTORISATION DE PROGRAMME

#### DEPENSES

Chap./ art. (2)	Libellé	Crédits ouverts (BP + DM + RAR N-1)	Réalisations Mandats émis	Restes à réaliser au 31/12 (3)	Crédits sans emploi (4)	Pour information, cumul des réalisations (5)
<b>DEPENSES</b>		0,00	A1	0,00	0,00	A2
20	Immobilisations incorporelles (sauf 204)	0,00	0,00	0,00	0,00	0,00
2032	Frais de recherche et de développement	0,00	0,00	0,00	0,00	0,00
204	Subventions d'équipement versées (9)	0,00	0,00	0,00	0,00	0,00
21	Immobilisations corporelles	0,00	0,00	0,00	0,00	0,00
22	Immobilisations reçues en affectation	0,00	0,00	0,00	0,00	0,00
23	Immobilisations en cours (sauf 2324)	0,00	0,00	0,00	0,00	0,00

#### FINANCEMENT EXTERNE (pour information)

Chap./ art. (2)	Libellé	Crédits ouverts (BP + DM + RAR N-1)	Réalisations Titres émis	Restes à réaliser au 31/12 (3)	Crédits sans emploi (4)	Pour information, cumul des réalisations (5)
<b>TOTAL RECETTES AFFECTEES (6)</b>		0,00	B1	0,00	0,00	B2
13	Subventions d'investissement (reçues) (sauf le 138)	0,00	0,00	0,00	0,00	0,00
16	Emprunts et dettes assimilées (7)	0,00	0,00	0,00	0,00	0,00
20	Immobilisations incorporelles (sauf 204)	0,00	0,00	0,00	0,00	0,00
204	Subventions d'équipement versées (9)	0,00	0,00	0,00	0,00	0,00
21	Immobilisations corporelles	0,00	0,00	0,00	0,00	0,00
22	Immobilisations reçues en affectation	0,00	0,00	0,00	0,00	0,00
23	Immobilisations en cours (sauf 2324)	0,00	0,00	0,00	0,00	0,00

Solde du financement	Pour l'exercice	En cumulé
<b>Recettes – Dépenses (8)</b>	B1 - A1 0,00	B2 - A2 0,00

(1) Ouvrir une page par chapitre d'opération.

(2) Détailler les articles utilisés conformément au plan de comptes.

(3) Dépenses engagées non mandatées ou recettes justifiées non titrées.

(4) Crédits sans emploi = crédits ouverts – réalisations – RAR au 31/12.

(5) Réalisations antérieures + réalisations de l'exercice.

(6) Exceptionnellement, les comptes 20, 204, 21, 22 et 23 sont en recettes réelles en cas de réduction ou d'annulation de mandats donnant lieu à reversement.

(7) Sauf 165, 166 et 16449.

(8) Indiquer le signe algébrique.

(9) Le chapitre 204 « Subventions d'équipement versées » est un chapitre globalisé regroupant les comptes 204 et 2324.

Envoyé en préfecture le 09/02/2026

Reçu en préfecture le 09/02/2026

Publié le



ID : 064-246401756-20260202-60000CA2025-BF

## III – ADOPTION DU CA

## SECTION D'INVESTISSEMENT – DETAIL DES OPERATIONS D'EQUIPEMENT

(1) CHAPITRE DES OPERATIONS D'EQUIPEMENT N° : 101  
LIBELLE : Projet centre culturel  
NON COMPRIS DANS UNE AUTORISATION DE PROGRAMME

## DEPENSES

Chap./ art. (2)	Libellé	Crédits ouverts (BP + DM + RAR N-1)	Réalisations Mandats émis	Restes à réaliser au 31/12 (3)	Crédits sans emploi (4)	Pour information, cumul des réalisations (5)
<b>DEPENSES</b>		<b>2 428 725,00</b>	<b>A1 1 538 239,27</b>	<b>49 427,49</b>	<b>841 058,24</b>	<b>A2 10 118 947,02</b>
<b>20</b>	<b>Immobilisations incorporelles (sauf 204)</b>	<b>0,00</b>	<b>56 499,62</b>	<b>0,00</b>	<b>-56 499,62</b>	<b>899 201,30</b>
2031	Frais d'études	0,00	56 499,62	0,00	-56 499,62	899 201,30
<b>204</b>	<b>Subventions d'équipement versées (9)</b>	<b>0,00</b>	<b>0,00</b>	<b>0,00</b>	<b>0,00</b>	<b>0,00</b>
<b>21</b>	<b>Immobilisations corporelles</b>	<b>0,00</b>	<b>603 280,52</b>	<b>46 827,49</b>	<b>-650 108,01</b>	<b>1 510 181,99</b>
2121	Plantations d'arbres et d'arbustes	0,00	26 353,04	0,00	-26 353,04	26 353,04
2158	Autres inst.,matériel,outil. techniques	0,00	208 948,65	0,00	-208 948,65	561 110,79
21838	Autre matériel informatique	0,00	65 954,02	36 026,26	-101 980,28	103 513,86
21848	Autres matériels de bureau et mobiliers	0,00	299 652,27	0,00	-299 652,27	532 428,14
2188	Autres immobilisations corporelles	0,00	2 372,54	10 801,23	-13 173,77	286 776,16
<b>22</b>	<b>Immobilisations reçues en affectation</b>	<b>0,00</b>	<b>0,00</b>	<b>0,00</b>	<b>0,00</b>	<b>0,00</b>
<b>23</b>	<b>Immobilisations en cours(sauf 2324)</b>	<b>2 428 725,00</b>	<b>878 459,13</b>	<b>2 600,00</b>	<b>1 547 665,87</b>	<b>7 709 563,73</b>
2313	Constructions	2 428 725,00	878 459,13	2 600,00	1 547 665,87	7 709 563,73

## FINANCEMENT EXTERNE (pour information)

Chap./ art. (2)	Libellé	Crédits ouverts (BP + DM + RAR N-1)	Réalisations Titres émis	Restes à réaliser au 31/12 (3)	Crédits sans emploi (4)	Pour information, cumul des réalisations (5)
<b>TOTAL RECETTES AFFECTEES (6)</b>		<b>327 014,81</b>	<b>B1 871 828,60</b>	<b>464 641,57</b>	<b>-1 009 455,36</b>	<b>B2 2 642 059,49</b>
<b>13</b>	<b>Subventions d'investissement (reçues) (sauf le 138)</b>	<b>327 014,81</b>	<b>869 759,50</b>	<b>464 641,57</b>	<b>-1 007 386,26</b>	<b>2 639 990,39</b>
1311	Subv. transf. Etat et établ. nationaux	0,00	250 000,00	0,00	-250 000,00	304 901,59
1312	Subv. transf. Régions	0,00	619 759,50	0,00	-619 759,50	1 239 519,00
1313	Subv. transf. Départements	0,00	0,00	440 523,37	-440 523,37	860 488,00
1321	Subv. non transf. Etat, établ. nationaux	0,00	0,00	24 118,20	-24 118,20	120 681,80
1322	Subv. non transf. Régions	327 014,81	0,00	0,00	327 014,81	114 400,00
<b>16</b>	<b>Emprunts et dettes assimilées (7)</b>	<b>0,00</b>	<b>0,00</b>	<b>0,00</b>	<b>0,00</b>	<b>0,00</b>
1641	Emprunts en euros	0,00	0,00	0,00	0,00	0,00
<b>20</b>	<b>Immobilisations incorporelles (sauf 204)</b>	<b>0,00</b>	<b>2 069,10</b>	<b>0,00</b>	<b>-2 069,10</b>	<b>2 069,10</b>
2031	Frais d'études	0,00	2 069,10	0,00	-2 069,10	2 069,10
<b>204</b>	<b>Subventions d'équipement versées (9)</b>	<b>0,00</b>	<b>0,00</b>	<b>0,00</b>	<b>0,00</b>	<b>0,00</b>
<b>21</b>	<b>Immobilisations corporelles</b>	<b>0,00</b>	<b>0,00</b>	<b>0,00</b>	<b>0,00</b>	<b>0,00</b>

Chap./ art. (2)	Libellé	Crédits ouverts (BP + DM + RAR N-1)	Réalisations Titres émis	Restes à réaliser au 31/12 (3)	Crédits sans emploi	Crédits réservés
22	Immobilisations reçues en affectation	0,00	0,00	0,00	0,00	0,00
23	Immobilisations en cours (sauf 2324)	0,00	0,00	0,00	0,00	0,00

Publié le 10/02/2026  
 Pour information, le cumul des réalisations (5)  
 ID : 064-246401756-20260202-60000CA2025-BF

Solde du financement	Pour l'exercice		En cumulé	
Recettes – Dépenses (8)	B1 - A1	-666 410,67	B2 - A2	-7 476 887,53

(1) Ouvrir une page par chapitre d'opération.

(2) Détailler les articles utilisés conformément au plan de comptes.

(3) Dépenses engagées non mandatées ou recettes justifiées non titrées.

(4) Crédits sans emploi = crédits ouverts – réalisations – RAR au 31/12.

(5) Réalisations antérieures + réalisations de l'exercice.

(6) Exceptionnellement, les comptes 20, 204, 21, 22 et 23 sont en recettes réelles en cas de réduction ou d'annulation de mandats donnant lieu à reversement.

(7) Sauf 165, 166 et 16449.

(8) Indiquer le signe algébrique.

(9) Le chapitre 204 « Subventions d'équipement versées » est un chapitre globalisé regroupant les comptes 204 et 2324.

### III – ADOPTION DU CA

#### SECTION D'INVESTISSEMENT – DETAIL DES OPERATIONS D'EQUIPEMENT

#### (1) CHAPITRE DES OPERATIONS D'EQUIPEMENT N° : 102

#### LIBELLE : Déchetterie Assat

#### NON COMPRIS DANS UNE AUTORISATION DE PROGRAMME

#### DEPENSES

Chap./ art. (2)	Libellé	Crédits ouverts (BP + DM + RAR N-1)	Réalisations Mandats émis	Restes à réaliser au 31/12 (3)	Crédits sans emploi (4)	Pour information, cumul des réalisations (5)
<b>DEPENSES</b>		1 876 517,95	A1 15 788,09	64 110,46	1 796 619,40	A2 73 725,89
<b>20</b>	<b>Immobilisations incorporelles (sauf 204)</b>	<b>78 737,95</b>	<b>15 788,09</b>	<b>64 110,46</b>	<b>-1 160,60</b>	<b>73 725,89</b>
2031	Frais d'études	78 737,95	15 788,09	64 110,46	-1 160,60	73 725,89
<b>204</b>	<b>Subventions d'équipement versées (9)</b>	<b>0,00</b>	<b>0,00</b>	<b>0,00</b>	<b>0,00</b>	<b>0,00</b>
<b>21</b>	<b>Immobilisations corporelles</b>	<b>10 000,00</b>	<b>0,00</b>	<b>0,00</b>	<b>10 000,00</b>	<b>0,00</b>
2111	Terrains nus	10 000,00	0,00	0,00	10 000,00	0,00
<b>22</b>	<b>Immobilisations reçues en affectation</b>	<b>0,00</b>	<b>0,00</b>	<b>0,00</b>	<b>0,00</b>	<b>0,00</b>
<b>23</b>	<b>Immobilisations en cours (sauf 2324)</b>	<b>1 787 780,00</b>	<b>0,00</b>	<b>0,00</b>	<b>1 787 780,00</b>	<b>0,00</b>
2313	Constructions	1 787 780,00	0,00	0,00	1 787 780,00	0,00

#### FINANCEMENT EXTERNE (pour information)

Chap./ art. (2)	Libellé	Crédits ouverts (BP + DM + RAR N-1)	Réalisations Titres émis	Restes à réaliser au 31/12 (3)	Crédits sans emploi (4)	Pour information, cumul des réalisations (5)
<b>TOTAL RECETTES AFFECTEES (6)</b>		<b>471 214,00</b>	<b>B1 471 214,00</b>	<b>0,00</b>	<b>0,00</b>	<b>B2 471 214,00</b>
<b>13</b>	<b>Subventions d'investissement (reçues) (sauf le 138)</b>	<b>0,00</b>	<b>0,00</b>	<b>0,00</b>	<b>0,00</b>	<b>0,00</b>
1311	Subv. transf. Etat et établ. nationaux	0,00	0,00	0,00	0,00	0,00
<b>16</b>	<b>Emprunts et dettes assimilées (7)</b>	<b>471 214,00</b>	<b>471 214,00</b>	<b>0,00</b>	<b>0,00</b>	<b>471 214,00</b>
1641	Emprunts en euros	471 214,00	471 214,00	0,00	0,00	471 214,00
<b>20</b>	<b>Immobilisations incorporelles (sauf 204)</b>	<b>0,00</b>	<b>0,00</b>	<b>0,00</b>	<b>0,00</b>	<b>0,00</b>
<b>204</b>	<b>Subventions d'équipement versées (9)</b>	<b>0,00</b>	<b>0,00</b>	<b>0,00</b>	<b>0,00</b>	<b>0,00</b>
<b>21</b>	<b>Immobilisations corporelles</b>	<b>0,00</b>	<b>0,00</b>	<b>0,00</b>	<b>0,00</b>	<b>0,00</b>
<b>22</b>	<b>Immobilisations reçues en affectation</b>	<b>0,00</b>	<b>0,00</b>	<b>0,00</b>	<b>0,00</b>	<b>0,00</b>
<b>23</b>	<b>Immobilisations en cours (sauf 2324)</b>	<b>0,00</b>	<b>0,00</b>	<b>0,00</b>	<b>0,00</b>	<b>0,00</b>

Solde du financement	Pour l'exercice		En cumulé	
<b>Recettes – Dépenses (8)</b>	<b>B1 - A1</b>	<b>455 425,91</b>	<b>B2 - A2</b>	<b>397 488,11</b>

(1) Ouvrir une page par chapitre d'opération.

(2) Détailler les articles utilisés conformément au plan de comptes.

- (3) Dépenses engagées non mandatées ou recettes justifiées non titrées.
- (4) Crédits sans emploi = crédits ouverts – réalisations – RAR au 31/12.
- (5) Réalisations antérieures + réalisations de l'exercice.
- (6) Exceptionnellement, les comptes 20, 204, 21, 22 et 23 sont en recettes réelles en cas de réduction ou d'annulation de mandats donnant lieu à reversement.
- (7) Sauf 165, 166 et 16449.
- (8) Indiquer le signe algébrique.
- (9) Le chapitre 204 « Subventions d'équipement versées » est un chapitre globalisé regroupant les comptes 204 et 2324.

Envoyé en préfecture le 09/02/2026

Reçu en préfecture le 09/02/2026

Publié le



ID : 064-246401756-20260202-60000CA2025-BF

## III – ADOPTION DU CA

## SECTION D'INVESTISSEMENT – DETAIL DES OPERATIONS D'EQUIPEMENT

(1) CHAPITRE DES OPERATIONS D'EQUIPEMENT N° : 106  
LIBELLE : Aires de Covoiturage  
NON COMPRIS DANS UNE AUTORISATION DE PROGRAMME

## DEPENSES

Chap./ art. (2)	Libellé	Crédits ouverts (BP + DM + RAR N-1)	Réalisations Mandats émis	Restes à réaliser au 31/12 (3)	Crédits sans emploi (4)	Pour information, cumul des réalisations (5)
<b>DEPENSES</b>		20 000,00	A1 0,00	0,00	20 000,00	A2 0,00
20	Immobilisations incorporelles (sauf 204)	20 000,00	0,00	0,00	20 000,00	0,00
2031	Frais d'études	20 000,00	0,00	0,00	20 000,00	0,00
204	Subventions d'équipement versées (9)	0,00	0,00	0,00	0,00	0,00
21	Immobilisations corporelles	0,00	0,00	0,00	0,00	0,00
2128	Autres agencements et aménagements	0,00	0,00	0,00	0,00	0,00
22	Immobilisations reçues en affectation	0,00	0,00	0,00	0,00	0,00
23	Immobilisations en cours (sauf 2324)	0,00	0,00	0,00	0,00	0,00

## FINANCEMENT EXTERNE (pour information)

Chap./ art. (2)	Libellé	Crédits ouverts (BP + DM + RAR N-1)	Réalisations Titres émis	Restes à réaliser au 31/12 (3)	Crédits sans emploi (4)	Pour information, cumul des réalisations (5)
<b>TOTAL RECETTES AFFECTEES (6)</b>		4 000,00	B1 0,00	10 000,00	-6 000,00	B2 0,00
13	Subventions d'investissement (reçues) (sauf le 138)	4 000,00	0,00	10 000,00	-6 000,00	0,00
1311	Subv. transf. Etat et établ. nationaux	4 000,00	0,00	10 000,00	-6 000,00	0,00
16	Emprunts et dettes assimilées (7)	0,00	0,00	0,00	0,00	0,00
20	Immobilisations incorporelles (sauf 204)	0,00	0,00	0,00	0,00	0,00
204	Subventions d'équipement versées (9)	0,00	0,00	0,00	0,00	0,00
21	Immobilisations corporelles	0,00	0,00	0,00	0,00	0,00
22	Immobilisations reçues en affectation	0,00	0,00	0,00	0,00	0,00
23	Immobilisations en cours (sauf 2324)	0,00	0,00	0,00	0,00	0,00

Solde du financement	Pour l'exercice	En cumulé
Recettes – Dépenses (8)	B1 - A1 0,00	B2 - A2 0,00

(1) Ouvrir une page par chapitre d'opération.

(2) Détailler les articles utilisés conformément au plan de comptes.

(3) Dépenses engagées non mandatées ou recettes justifiées non titrées.

(4) Crédits sans emploi = crédits ouverts – réalisations – RAR au 31/12.

- (5) Réalisations antérieures + réalisations de l'exercice.
- (6) Exceptionnellement, les comptes 20, 204, 21, 22 et 23 sont en recettes réelles en cas de réduction ou d'annulation de mandats donnant lieu à reversement.
- (7) Sauf 165, 166 et 16449.
- (8) Indiquer le signe algébrique.
- (9) Le chapitre 204 « Subventions d'équipement versées » est un chapitre globalisé regroupant les comptes 204 et 2324.

Envoyé en préfecture le 09/02/2026

Reçu en préfecture le 09/02/2026

Publié le



ID : 064-246401756-20260202-60000CA2025-BF

**III – ADOPTION DU CA**  
**SECTION D'INVESTISSEMENT – DETAIL DES OPERATIONS D'EQUIPEMENT**

**(1) CHAPITRE DES OPERATIONS D'EQUIPEMENT N° : 108**  
**LIBELLE : Ressourcerie**  
**NON COMPRIS DANS UNE AUTORISATION DE PROGRAMME**

**DEPENSES**

Chap./ art. (2)	Libellé	Crédits ouverts (BP + DM + RAR N-1)	Réalisations Mandats émis	Restes à réaliser au 31/12 (3)	Crédits sans emploi (4)	Pour information, cumul des réalisations (5)
<b>DEPENSES</b>		<b>0,00</b>	<b>A1</b>	<b>0,00</b>	<b>0,00</b>	<b>A2</b> <b>0,00</b>
20	Immobilisations incorporelles (sauf 204)	0,00	0,00	0,00	0,00	0,00
204	Subventions d'équipement versées (9)	0,00	0,00	0,00	0,00	0,00
21	Immobilisations corporelles	0,00	0,00	0,00	0,00	0,00
21318	Autres bâtiments publics	0,00	0,00	0,00	0,00	0,00
22	Immobilisations reçues en affectation	0,00	0,00	0,00	0,00	0,00
23	Immobilisations en cours(sauf 2324)	0,00	0,00	0,00	0,00	0,00

**FINANCEMENT EXTERNE (pour information)**

Chap./ art. (2)	Libellé	Crédits ouverts (BP + DM + RAR N-1)	Réalisations Titres émis	Restes à réaliser au 31/12 (3)	Crédits sans emploi (4)	Pour information, cumul des réalisations (5)
<b>TOTAL RECETTES AFFECTEES (6)</b>		<b>0,00</b>	<b>B1</b>	<b>0,00</b>	<b>0,00</b>	<b>B2</b> <b>0,00</b>
13	Subventions d'investissement (reçues) (sauf le 138)	0,00	0,00	0,00	0,00	0,00
16	Emprunts et dettes assimilées (7)	0,00	0,00	0,00	0,00	0,00
20	Immobilisations incorporelles (sauf 204)	0,00	0,00	0,00	0,00	0,00
204	Subventions d'équipement versées (9)	0,00	0,00	0,00	0,00	0,00
21	Immobilisations corporelles	0,00	0,00	0,00	0,00	0,00
22	Immobilisations reçues en affectation	0,00	0,00	0,00	0,00	0,00
23	Immobilisations en cours (sauf 2324)	0,00	0,00	0,00	0,00	0,00

Solde du financement	Pour l'exercice		En cumulé	
<b>Recettes – Dépenses (8)</b>	<b>B1 - A1</b>	<b>0,00</b>	<b>B2 - A2</b>	<b>0,00</b>

(1) Ouvrir une page par chapitre d'opération.

(2) Détailler les articles utilisés conformément au plan de comptes.

(3) Dépenses engagées non mandatées ou recettes justifiées non titrées.

(4) Crédits sans emploi = crédits ouverts – réalisations – RAR au 31/12.

(5) Réalisations antérieures + réalisations de l'exercice.

(6) Exceptionnellement, les comptes 20, 204, 21, 22 et 23 sont en recettes réelles en cas de réduction ou d'annulation de mandats donnant lieu à reversement.

(7) Sauf 165, 166 et 16449.

(8) Indiquer le signe algébrique.

(9) Le chapitre 204 « Subventions d'équipement versées » est un chapitre globalisé regroupant les comptes 204 et 2324.

Envoyé en préfecture le 09/02/2026

Reçu en préfecture le 09/02/2026

Publié le



ID : 064-246401756-20260202-60000CA2025-BF

**III – ADOPTION DU CA****SECTION D'INVESTISSEMENT – DETAIL DES OPERATIONS D'EQUIPEMENT**

**(1) CHAPITRE DES OPERATIONS D'EQUIPEMENT N° : 109**  
**LIBELLE : Schéma cyclable**  
**NON COMPRIS DANS UNE AUTORISATION DE PROGRAMME**

**DEPENSES**

Chap./ art. (2)	Libellé	Crédits ouverts (BP + DM + RAR N-1)	Réalisations Mandats émis	Restes à réaliser au 31/12 (3)	Crédits sans emploi (4)	Pour information, cumul des réalisations (5)
<b>DEPENSES</b>		<b>974 992,00</b>	<b>A1 68 707,30</b>	<b>50 072,40</b>	<b>856 212,30</b>	<b>A2 738 781,84</b>
<b>20</b>	<b>Immobilisations incorporelles (sauf 204)</b>	<b>0,00</b>	<b>0,00</b>	<b>0,00</b>	<b>0,00</b>	<b>0,00</b>
2031	Frais d'études	0,00	0,00	0,00	0,00	0,00
<b>204</b>	<b>Subventions d'équipement versées (9)</b>	<b>0,00</b>	<b>0,00</b>	<b>0,00</b>	<b>0,00</b>	<b>0,00</b>
<b>21</b>	<b>Immobilisations corporelles</b>	<b>974 992,00</b>	<b>68 707,30</b>	<b>50 072,40</b>	<b>856 212,30</b>	<b>738 781,84</b>
2128	Autres agencements et aménagements	796 992,00	68 707,30	50 072,40	678 212,30	738 781,84
21351	Bâtiments publics	178 000,00	0,00	0,00	178 000,00	0,00
21828	Autres matériels de transport	0,00	0,00	0,00	0,00	0,00
<b>22</b>	<b>Immobilisations reçues en affectation</b>	<b>0,00</b>	<b>0,00</b>	<b>0,00</b>	<b>0,00</b>	<b>0,00</b>
<b>23</b>	<b>Immobilisations en cours (sauf 2324)</b>	<b>0,00</b>	<b>0,00</b>	<b>0,00</b>	<b>0,00</b>	<b>0,00</b>

**FINANCEMENT EXTERNE (pour information)**

Chap./ art. (2)	Libellé	Crédits ouverts (BP + DM + RAR N-1)	Réalisations Titres émis	Restes à réaliser au 31/12 (3)	Crédits sans emploi (4)	Pour information, cumul des réalisations (5)
<b>TOTAL RECETTES AFFECTEES (6)</b>		<b>624 200,00</b>	<b>B1 285 947,81</b>	<b>719 278,58</b>	<b>-381 026,39</b>	<b>B2 374 547,81</b>
<b>13</b>	<b>Subventions d'investissement (reçues) (sauf le 138)</b>	<b>624 200,00</b>	<b>285 947,81</b>	<b>719 278,58</b>	<b>-381 026,39</b>	<b>374 547,81</b>
1318	Autres subventions d'équipement transf.	32 000,00	0,00	0,00	32 000,00	0,00
1321	Subv. non transf. Etat, établ. nationaux	188 020,00	285 947,81	719 278,58	-817 206,39	374 547,81
1323	Subv. non transf. Départements	404 180,00	0,00	0,00	404 180,00	0,00
<b>16</b>	<b>Emprunts et dettes assimilées (7)</b>	<b>0,00</b>	<b>0,00</b>	<b>0,00</b>	<b>0,00</b>	<b>0,00</b>
<b>20</b>	<b>Immobilisations incorporelles (sauf 204)</b>	<b>0,00</b>	<b>0,00</b>	<b>0,00</b>	<b>0,00</b>	<b>0,00</b>
<b>204</b>	<b>Subventions d'équipement versées (9)</b>	<b>0,00</b>	<b>0,00</b>	<b>0,00</b>	<b>0,00</b>	<b>0,00</b>
<b>21</b>	<b>Immobilisations corporelles</b>	<b>0,00</b>	<b>0,00</b>	<b>0,00</b>	<b>0,00</b>	<b>0,00</b>
<b>22</b>	<b>Immobilisations reçues en affectation</b>	<b>0,00</b>	<b>0,00</b>	<b>0,00</b>	<b>0,00</b>	<b>0,00</b>
<b>23</b>	<b>Immobilisations en cours (sauf 2324)</b>	<b>0,00</b>	<b>0,00</b>	<b>0,00</b>	<b>0,00</b>	<b>0,00</b>

Solde du financement		Pour l'exercice		En cumulé	
<b>Recettes – Dépenses (8)</b>		<b>B1 - A1</b>	<b>217 240,51</b>	<b>B2 - A2</b>	<b>-364 234,03</b>

- (1) Ouvrir une page par chapitre d'opération.
- (2) Détailler les articles utilisés conformément au plan de comptes.
- (3) Dépenses engagées non mandatées ou recettes justifiées non titrées.
- (4) Crédits sans emploi = crédits ouverts – réalisations – RAR au 31/12.
- (5) Réalisations antérieures + réalisations de l'exercice.
- (6) Exceptionnellement, les comptes 20, 204, 21, 22 et 23 sont en recettes réelles en cas de réduction ou d'annulation de mandats donnant lieu à reversement.
- (7) Sauf 165, 166 et 16449.
- (8) Indiquer le signe algébrique.
- (9) Le chapitre 204 « Subventions d'équipement versées » est un chapitre globalisé regroupant les comptes 204 et 2324.

Envoyé en préfecture le 09/02/2026

Reçu en préfecture le 09/02/2026

Publié le

S<sup>2</sup>LO 

ID : 064-246401756-20260202-60000CA2025-BF

### III – ADOPTION DU CA

#### SECTION D'INVESTISSEMENT – DETAIL DES OPERATIONS D'EQUIPEMENT

#### (1) CHAPITRE DES OPERATIONS D'EQUIPEMENT N° : 110

##### LIBELLE : Rocher d'escalade

#### NON COMPRIS DANS UNE AUTORISATION DE PROGRAMME

#### DEPENSES

Chap./ art. (2)	Libellé	Crédits ouverts (BP + DM + RAR N-1)	Réalisations Mandats émis	Restes à réaliser au 31/12 (3)	Crédits sans emploi (4)	Pour information, cumul des réalisations (5)
<b>DEPENSES</b>		0,00	A1	0,00	0,00	A2
20	Immobilisations incorporelles (sauf 204)	0,00	0,00	0,00	0,00	0,00
2031	Frais d'études	0,00	0,00	0,00	0,00	0,00
204	Subventions d'équipement versées (9)	0,00	0,00	0,00	0,00	0,00
21	Immobilisations corporelles	0,00	0,00	0,00	0,00	0,00
2158	Autres inst.,matériel,outil. techniques	0,00	0,00	0,00	0,00	0,00
22	Immobilisations reçues en affectation	0,00	0,00	0,00	0,00	0,00
23	Immobilisations en cours(sauf 2324)	0,00	0,00	0,00	0,00	0,00

#### FINANCEMENT EXTERNE (pour information)

Chap./ art. (2)	Libellé	Crédits ouverts (BP + DM + RAR N-1)	Réalisations Titres émis	Restes à réaliser au 31/12 (3)	Crédits sans emploi (4)	Pour information, cumul des réalisations (5)
<b>TOTAL RECETTES AFFECTEES (6)</b>		0,00	B1	0,00	0,00	B2
13	Subventions d'investissement (reçues) (sauf le 138)	0,00	0,00	0,00	0,00	0,00
1323	Subv. non transf. Départements	0,00	0,00	0,00	0,00	0,00
16	Emprunts et dettes assimilées (7)	0,00	0,00	0,00	0,00	0,00
20	Immobilisations incorporelles (sauf 204)	0,00	0,00	0,00	0,00	0,00
204	Subventions d'équipement versées (9)	0,00	0,00	0,00	0,00	0,00
21	Immobilisations corporelles	0,00	0,00	0,00	0,00	0,00
22	Immobilisations reçues en affectation	0,00	0,00	0,00	0,00	0,00
23	Immobilisations en cours (sauf 2324)	0,00	0,00	0,00	0,00	0,00

Solde du financement	Pour l'exercice		En cumulé	
Recettes – Dépenses (8)	B1 - A1	0,00	B2 - A2	0,00

(1) Ouvrir une page par chapitre d'opération.

(2) Détailler les articles utilisés conformément au plan de comptes.

(3) Dépenses engagées non mandatées ou recettes justifiées non titrées.

(4) Crédits sans emploi = crédits ouverts – réalisations – RAR au 31/12.

- (5) Réalisations antérieures + réalisations de l'exercice.
- (6) Exceptionnellement, les comptes 20, 204, 21, 22 et 23 sont en recettes réelles en cas de réduction ou d'annulation de mandats donnant lieu à reversement.
- (7) Sauf 165, 166 et 16449.
- (8) Indiquer le signe algébrique.
- (9) Le chapitre 204 « Subventions d'équipement versées » est un chapitre globalisé regroupant les comptes 204 et 2324.

Envoyé en préfecture le 09/02/2026

Reçu en préfecture le 09/02/2026

Publié le



ID : 064-246401756-20260202-60000CA2025-BF

**III – ADOPTION DU CA**  
**SECTION D'INVESTISSEMENT – DETAIL DES OPERATIONS D'EQUIPEMENT**

**(1) CHAPITRE DES OPERATIONS D'EQUIPEMENT N° : 111**  
**LIBELLE : Fonds d'intervention commerce**  
**NON COMPRIS DANS UNE AUTORISATION DE PROGRAMME**

**DEPENSES**

Chap./ art. (2)	Libellé	Crédits ouverts (BP + DM + RAR N-1)	Réalisations Mandats émis	Restes à réaliser au 31/12 (3)	Crédits sans emploi (4)	Pour information, cumul des réalisations (5)
<b>DEPENSES</b>		100 000,00	A1 39 222,00	34 000,00	26 778,00	A2 67 379,00
20	Immobilisations incorporelles (sauf 204)	0,00	0,00	0,00	0,00	0,00
204	Subventions d'équipement versées (9)	100 000,00	39 222,00	34 000,00	26 778,00	67 379,00
2041412	Subv. Cne GFP : Bâtiments, installations	100 000,00	39 222,00	34 000,00	26 778,00	67 379,00
21	Immobilisations corporelles	0,00	0,00	0,00	0,00	0,00
22	Immobilisations reçues en affectation	0,00	0,00	0,00	0,00	0,00
23	Immobilisations en cours(sauf 2324)	0,00	0,00	0,00	0,00	0,00

**FINANCEMENT EXTERNE (pour information)**

Chap./ art. (2)	Libellé	Crédits ouverts (BP + DM + RAR N-1)	Réalisations Titres émis	Restes à réaliser au 31/12 (3)	Crédits sans emploi (4)	Pour information, cumul des réalisations (5)
<b>TOTAL RECETTES AFFECTEES (6)</b>		0,00	B1 0,00	0,00	0,00	B2 0,00
13	Subventions d'investissement (reçues) (sauf le 138)	0,00	0,00	0,00	0,00	0,00
16	Emprunts et dettes assimilées (7)	0,00	0,00	0,00	0,00	0,00
20	Immobilisations incorporelles (sauf 204)	0,00	0,00	0,00	0,00	0,00
204	Subventions d'équipement versées (9)	0,00	0,00	0,00	0,00	0,00
21	Immobilisations corporelles	0,00	0,00	0,00	0,00	0,00
22	Immobilisations reçues en affectation	0,00	0,00	0,00	0,00	0,00
23	Immobilisations en cours (sauf 2324)	0,00	0,00	0,00	0,00	0,00

Solde du financement	Pour l'exercice		En cumulé	
Recettes – Dépenses (8)	B1 - A1	-39 222,00	B2 - A2	-67 379,00

(1) Ouvrir une page par chapitre d'opération.

(2) Détailler les articles utilisés conformément au plan de comptes.

(3) Dépenses engagées non mandatées ou recettes justifiées non titrées.

(4) Crédits sans emploi = crédits ouverts – réalisations – RAR au 31/12.

(5) Réalisations antérieures + réalisations de l'exercice.

(6) Exceptionnellement, les comptes 20, 204, 21, 22 et 23 sont en recettes réelles en cas de réduction ou d'annulation de mandats donnant lieu à reversement.

(7) Sauf 165, 166 et 16449.

(8) Indiquer le signe algébrique.

(9) Le chapitre 204 « Subventions d'équipement versées » est un chapitre globalisé regroupant les comptes 204 et 2324.

Envoyé en préfecture le 09/02/2026

Reçu en préfecture le 09/02/2026

Publié le



ID : 064-246401756-20260202-60000CA2025-BF

### III – ADOPTION DU CA

#### SECTION D'INVESTISSEMENT – DETAIL DES OPERATIONS D'EQUIPEMENT

#### (1) CHAPITRE DES OPERATIONS D'EQUIPEMENT N° : 112

##### LIBELLE : communication

#### NON COMPRIS DANS UNE AUTORISATION DE PROGRAMME

#### DEPENSES

Chap./ art. (2)	Libellé	Crédits ouverts (BP + DM + RAR N-1)	Réalisations Mandats émis	Restes à réaliser au 31/12 (3)	Crédits sans emploi (4)	Pour information, cumul des réalisations (5)
<b>DEPENSES</b>		78 600,00	A1 25 551,38	49 050,00	3 998,62	A2 25 551,38
<b>20</b>	<b>Immobilisations incorporelles (sauf 204)</b>	<b>73 100,00</b>	<b>18 954,00</b>	<b>49 050,00</b>	<b>5 096,00</b>	<b>18 954,00</b>
2051	Concessions, droits similaires	73 100,00	18 954,00	49 050,00	5 096,00	18 954,00
<b>204</b>	<b>Subventions d'équipement versées (9)</b>	<b>0,00</b>	<b>0,00</b>	<b>0,00</b>	<b>0,00</b>	<b>0,00</b>
<b>21</b>	<b>Immobilisations corporelles</b>	<b>5 500,00</b>	<b>6 597,38</b>	<b>0,00</b>	<b>-1 097,38</b>	<b>6 597,38</b>
21838	Autre matériel informatique	5 500,00	6 597,38	0,00	-1 097,38	6 597,38
<b>22</b>	<b>Immobilisations reçues en affectation</b>	<b>0,00</b>	<b>0,00</b>	<b>0,00</b>	<b>0,00</b>	<b>0,00</b>
<b>23</b>	<b>Immobilisations en cours (sauf 2324)</b>	<b>0,00</b>	<b>0,00</b>	<b>0,00</b>	<b>0,00</b>	<b>0,00</b>

#### FINANCEMENT EXTERNE (pour information)

Chap./ art. (2)	Libellé	Crédits ouverts (BP + DM + RAR N-1)	Réalisations Titres émis	Restes à réaliser au 31/12 (3)	Crédits sans emploi (4)	Pour information, cumul des réalisations (5)
<b>TOTAL RECETTES AFFECTEES (6)</b>		<b>0,00</b>	<b>B1 0,00</b>	<b>0,00</b>	<b>0,00</b>	<b>B2 0,00</b>
<b>13</b>	<b>Subventions d'investissement (reçues) (sauf le 138)</b>	<b>0,00</b>	<b>0,00</b>	<b>0,00</b>	<b>0,00</b>	<b>0,00</b>
<b>16</b>	<b>Emprunts et dettes assimilées (7)</b>	<b>0,00</b>	<b>0,00</b>	<b>0,00</b>	<b>0,00</b>	<b>0,00</b>
<b>20</b>	<b>Immobilisations incorporelles (sauf 204)</b>	<b>0,00</b>	<b>0,00</b>	<b>0,00</b>	<b>0,00</b>	<b>0,00</b>
<b>204</b>	<b>Subventions d'équipement versées (9)</b>	<b>0,00</b>	<b>0,00</b>	<b>0,00</b>	<b>0,00</b>	<b>0,00</b>
<b>21</b>	<b>Immobilisations corporelles</b>	<b>0,00</b>	<b>0,00</b>	<b>0,00</b>	<b>0,00</b>	<b>0,00</b>
<b>22</b>	<b>Immobilisations reçues en affectation</b>	<b>0,00</b>	<b>0,00</b>	<b>0,00</b>	<b>0,00</b>	<b>0,00</b>
<b>23</b>	<b>Immobilisations en cours (sauf 2324)</b>	<b>0,00</b>	<b>0,00</b>	<b>0,00</b>	<b>0,00</b>	<b>0,00</b>

Solde du financement	Pour l'exercice		En cumulé	
<b>Recettes – Dépenses (8)</b>	<b>B1 - A1</b>	<b>-25 551,38</b>	<b>B2 - A2</b>	<b>-25 551,38</b>

(1) Ouvrir une page par chapitre d'opération.

(2) Détailler les articles utilisés conformément au plan de comptes.

(3) Dépenses engagées non mandatées ou recettes justifiées non titrées.

(4) Crédits sans emploi = crédits ouverts – réalisations – RAR au 31/12.

(5) Réalisations antérieures + réalisations de l'exercice.

- (6) Exceptionnellement, les comptes 20, 204, 21, 22 et 23 sont en recettes réelles en cas de réduction ou d'annulation de mandats donnant lieu à reversement.
- (7) Sauf 165, 166 et 16449.
- (8) Indiquer le signe algébrique.
- (9) Le chapitre 204 « Subventions d'équipement versées » est un chapitre globalisé regroupant les comptes 204 et 2324.

Envoyé en préfecture le 09/02/2026

Reçu en préfecture le 09/02/2026

Publié le



ID : 064-246401756-20260202-60000CA2025-BF

**III – ADOPTION DU CA**  
**SECTION D'INVESTISSEMENT – DETAIL DES OPERATIONS D'EQUIPEMENT**

**(1) CHAPITRE DES OPERATIONS D'EQUIPEMENT N° : 113**  
**LIBELLE : Investissements PCAET**  
**NON COMPRIS DANS UNE AUTORISATION DE PROGRAMME**

**DEPENSES**

Chap./ art. (2)	Libellé	Crédits ouverts (BP + DM + RAR N-1)	Réalisations Mandats émis	Restes à réaliser au 31/12 (3)	Crédits sans emploi (4)	Pour information, cumul des réalisations (5)
<b>DEPENSES</b>		10 000,00	A1 0,00	0,00	10 000,00	A2 0,00
20	Immobilisations incorporelles (sauf 204)	10 000,00	0,00	0,00	10 000,00	0,00
2031	Frais d'études	10 000,00	0,00	0,00	10 000,00	0,00
204	Subventions d'équipement versées (9)	0,00	0,00	0,00	0,00	0,00
21	Immobilisations corporelles	0,00	0,00	0,00	0,00	0,00
22	Immobilisations reçues en affectation	0,00	0,00	0,00	0,00	0,00
23	Immobilisations en cours (sauf 2324)	0,00	0,00	0,00	0,00	0,00

**FINANCEMENT EXTERNE (pour information)**

Chap./ art. (2)	Libellé	Crédits ouverts (BP + DM + RAR N-1)	Réalisations Titres émis	Restes à réaliser au 31/12 (3)	Crédits sans emploi (4)	Pour information, cumul des réalisations (5)
<b>TOTAL RECETTES AFFECTEES (6)</b>		0,00	B1 0,00	0,00	0,00	B2 0,00
13	Subventions d'investissement (reçues) (sauf le 138)	0,00	0,00	0,00	0,00	0,00
16	Emprunts et dettes assimilées (7)	0,00	0,00	0,00	0,00	0,00
20	Immobilisations incorporelles (sauf 204)	0,00	0,00	0,00	0,00	0,00
204	Subventions d'équipement versées (9)	0,00	0,00	0,00	0,00	0,00
21	Immobilisations corporelles	0,00	0,00	0,00	0,00	0,00
22	Immobilisations reçues en affectation	0,00	0,00	0,00	0,00	0,00
23	Immobilisations en cours (sauf 2324)	0,00	0,00	0,00	0,00	0,00

Solde du financement	Pour l'exercice		En cumulé	
Recettes – Dépenses (8)	B1 - A1	0,00	B2 - A2	0,00

(1) Ouvrir une page par chapitre d'opération.

(2) Détailler les articles utilisés conformément au plan de comptes.

(3) Dépenses engagées non mandatées ou recettes justifiées non titrées.

(4) Crédits sans emploi = crédits ouverts – réalisations – RAR au 31/12.

(5) Réalisations antérieures + réalisations de l'exercice.

(6) Exceptionnellement, les comptes 20, 204, 21, 22 et 23 sont en recettes réelles en cas de réduction ou d'annulation de mandats donnant lieu à reversement.

(7) Sauf 165, 166 et 16449.

(8) Indiquer le signe algébrique.

(9) Le chapitre 204 « Subventions d'équipement versées » est un chapitre globalisé regroupant les comptes 204 et 2324.

Envoyé en préfecture le 09/02/2026

Reçu en préfecture le 09/02/2026

Publié le



ID : 064-246401756-20260202-60000CA2025-BF

### III – ADOPTION DU CA

#### SECTION D'INVESTISSEMENT – DETAIL DES OPERATIONS D'EQUIPEMENT

#### (1) CHAPITRE DES OPERATIONS D'EQUIPEMENT N° : 38

##### LIBELLE : Invest Collecte sélective

#### NON COMPRIS DANS UNE AUTORISATION DE PROGRAMME

#### DEPENSES

Chap./ art. (2)	Libellé	Crédits ouverts (BP + DM + RAR N-1)	Réalisations Mandats émis	Restes à réaliser au 31/12 (3)	Crédits sans emploi (4)	Pour information, cumul des réalisations (5)
<b>DEPENSES</b>		100 000,00	A1 45 260,40	5 280,00	49 459,60	A2 310 484,40
20	Immobilisations incorporelles (sauf 204)	0,00	0,00	0,00	0,00	0,00
204	Subventions d'équipement versées (9)	0,00	0,00	0,00	0,00	0,00
21	Immobilisations corporelles	100 000,00	45 260,40	5 280,00	49 459,60	310 484,40
2188	Autres immobilisations corporelles	100 000,00	45 260,40	5 280,00	49 459,60	310 484,40
22	Immobilisations reçues en affectation	0,00	0,00	0,00	0,00	0,00
23	Immobilisations en cours (sauf 2324)	0,00	0,00	0,00	0,00	0,00

#### FINANCEMENT EXTERNE (pour information)

Chap./ art. (2)	Libellé	Crédits ouverts (BP + DM + RAR N-1)	Réalisations Titres émis	Restes à réaliser au 31/12 (3)	Crédits sans emploi (4)	Pour information, cumul des réalisations (5)
<b>TOTAL RECETTES AFFECTEES (6)</b>		0,00	B1 0,00	0,00	0,00	B2 0,00
13	Subventions d'investissement (reçues) (sauf le 138)	0,00	0,00	0,00	0,00	0,00
16	Emprunts et dettes assimilées (7)	0,00	0,00	0,00	0,00	0,00
20	Immobilisations incorporelles (sauf 204)	0,00	0,00	0,00	0,00	0,00
204	Subventions d'équipement versées (9)	0,00	0,00	0,00	0,00	0,00
21	Immobilisations corporelles	0,00	0,00	0,00	0,00	0,00
22	Immobilisations reçues en affectation	0,00	0,00	0,00	0,00	0,00
23	Immobilisations en cours (sauf 2324)	0,00	0,00	0,00	0,00	0,00

Solde du financement	Pour l'exercice		En cumulé	
Recettes – Dépenses (8)	B1 - A1	-45 260,40	B2 - A2	-310 484,40

(1) Ouvrir une page par chapitre d'opération.

(2) Détailler les articles utilisés conformément au plan de comptes.

(3) Dépenses engagées non mandatées ou recettes justifiées non titrées.

(4) Crédits sans emploi = crédits ouverts – réalisations – RAR au 31/12.

(5) Réalisations antérieures + réalisations de l'exercice.

(6) Exceptionnellement, les comptes 20, 204, 21, 22 et 23 sont en recettes réelles en cas de réduction ou d'annulation de mandats donnant lieu à reversement.

(7) Sauf 165, 166 et 16449.

(8) Indiquer le signe algébrique.

(9) Le chapitre 204 « Subventions d'équipement versées » est un chapitre globalisé regroupant les comptes 204 et 2324.

Envoyé en préfecture le 09/02/2026

Reçu en préfecture le 09/02/2026

Publié le



ID : 064-246401756-20260202-60000CA2025-BF

## III – ADOPTION DU CA

## SECTION D'INVESTISSEMENT – DETAIL DES OPERATIONS D'EQUIPEMENT

(1) CHAPITRE DES OPERATIONS D'EQUIPEMENT N° : 44  
LIBELLE : PLR Plan Local de Randonnées  
NON COMPRIS DANS UNE AUTORISATION DE PROGRAMME

## DEPENSES

Chap./ art. (2)	Libellé	Crédits ouverts (BP + DM + RAR N-1)	Réalisations Mandats émis	Restes à réaliser au 31/12 (3)	Crédits sans emploi (4)	Pour information, cumul des réalisations (5)
<b>DEPENSES</b>		89 500,00	A1 49 029,60	14 500,00	25 970,40	A2 51 150,43
20	Immobilisations incorporelles (sauf 204)	14 500,00	0,00	14 500,00	0,00	2 120,83
2031	Frais d'études	14 500,00	0,00	14 500,00	0,00	2 120,83
204	Subventions d'équipement versées (9)	0,00	0,00	0,00	0,00	0,00
21	Immobilisations corporelles	75 000,00	49 029,60	0,00	25 970,40	49 029,60
2138	Autres constructions	75 000,00	49 029,60	0,00	25 970,40	49 029,60
2158	Autres inst.,matériel,outil. techniques	0,00	0,00	0,00	0,00	0,00
22	Immobilisations reçues en affectation	0,00	0,00	0,00	0,00	0,00
23	Immobilisations en cours(sauf 2324)	0,00	0,00	0,00	0,00	0,00

## FINANCEMENT EXTERNE (pour information)

Chap./ art. (2)	Libellé	Crédits ouverts (BP + DM + RAR N-1)	Réalisations Titres émis	Restes à réaliser au 31/12 (3)	Crédits sans emploi (4)	Pour information, cumul des réalisations (5)
<b>TOTAL RECETTES AFFECTEES (6)</b>		0,00	B1 0,00	0,00	0,00	B2 0,00
13	Subventions d'investissement (reçues) (sauf le 138)	0,00	0,00	0,00	0,00	0,00
16	Emprunts et dettes assimilées (7)	0,00	0,00	0,00	0,00	0,00
20	Immobilisations incorporelles (sauf 204)	0,00	0,00	0,00	0,00	0,00
204	Subventions d'équipement versées (9)	0,00	0,00	0,00	0,00	0,00
21	Immobilisations corporelles	0,00	0,00	0,00	0,00	0,00
22	Immobilisations reçues en affectation	0,00	0,00	0,00	0,00	0,00
23	Immobilisations en cours (sauf 2324)	0,00	0,00	0,00	0,00	0,00

Solde du financement	Pour l'exercice		En cumulé	
Recettes – Dépenses (8)	B1 - A1	-49 029,60	B2 - A2	-51 150,43

(1) Ouvrir une page par chapitre d'opération.

(2) Détailler les articles utilisés conformément au plan de comptes.

(3) Dépenses engagées non mandatées ou recettes justifiées non titrées.

(4) Crédits sans emploi = crédits ouverts – réalisations – RAR au 31/12.

- (5) Réalisations antérieures + réalisations de l'exercice.
- (6) Exceptionnellement, les comptes 20, 204, 21, 22 et 23 sont en recettes réelles en cas de réduction ou d'annulation de mandats donnant lieu à reversement.
- (7) Sauf 165, 166 et 16449.
- (8) Indiquer le signe algébrique.
- (9) Le chapitre 204 « Subventions d'équipement versées » est un chapitre globalisé regroupant les comptes 204 et 2324.

Envoyé en préfecture le 09/02/2026

Reçu en préfecture le 09/02/2026

Publié le



ID : 064-246401756-20260202-60000CA2025-BF

### III – ADOPTION DU CA

#### SECTION D'INVESTISSEMENT – DETAIL DES OPERATIONS D'EQUIPEMENT

#### (1) CHAPITRE DES OPERATIONS D'EQUIPEMENT N° : 48

##### LIBELLE : Aménagement local OTC

#### NON COMPRIS DANS UNE AUTORISATION DE PROGRAMME

#### DEPENSES

Chap./ art. (2)	Libellé	Crédits ouverts (BP + DM + RAR N-1)	Réalisations Mandats émis	Restes à réaliser au 31/12 (3)	Crédits sans emploi (4)	Pour information, cumul des réalisations (5)	
<b>DEPENSES</b>		720,00	A1	720,00	0,00	A2	720,00
20	Immobilisations incorporelles (sauf 204)	0,00	0,00	0,00	0,00	0,00	0,00
2031	Frais d'études	0,00	0,00	0,00	0,00	0,00	0,00
204	Subventions d'équipement versées (9)	0,00	0,00	0,00	0,00	0,00	0,00
21	Immobilisations corporelles	720,00	720,00	0,00	0,00	720,00	720,00
21318	Autres bâtiments publics	720,00	720,00	0,00	0,00	720,00	720,00
22	Immobilisations reçues en affectation	0,00	0,00	0,00	0,00	0,00	0,00
23	Immobilisations en cours (sauf 2324)	0,00	0,00	0,00	0,00	0,00	0,00
2313	Constructions	0,00	0,00	0,00	0,00	0,00	0,00

#### FINANCEMENT EXTERNE (pour information)

Chap./ art. (2)	Libellé	Crédits ouverts (BP + DM + RAR N-1)	Réalisations Titres émis	Restes à réaliser au 31/12 (3)	Crédits sans emploi (4)	Pour information, cumul des réalisations (5)	
<b>TOTAL RECETTES AFFECTEES (6)</b>		0,00	B1	0,00	0,00	B2	0,00
13	Subventions d'investissement (reçues) (sauf le 138)	0,00	0,00	0,00	0,00	0,00	0,00
16	Emprunts et dettes assimilées (7)	0,00	0,00	0,00	0,00	0,00	0,00
20	Immobilisations incorporelles (sauf 204)	0,00	0,00	0,00	0,00	0,00	0,00
204	Subventions d'équipement versées (9)	0,00	0,00	0,00	0,00	0,00	0,00
21	Immobilisations corporelles	0,00	0,00	0,00	0,00	0,00	0,00
22	Immobilisations reçues en affectation	0,00	0,00	0,00	0,00	0,00	0,00
23	Immobilisations en cours (sauf 2324)	0,00	0,00	0,00	0,00	0,00	0,00

Solde du financement	Pour l'exercice		En cumulé	
<b>Recettes – Dépenses (8)</b>	<b>B1 - A1</b>	<b>-720,00</b>	<b>B2 - A2</b>	<b>-720,00</b>

(1) Ouvrir une page par chapitre d'opération.

(2) Détailler les articles utilisés conformément au plan de comptes.

(3) Dépenses engagées non mandatées ou recettes justifiées non titrées.

(4) Crédits sans emploi = crédits ouverts – réalisations – RAR au 31/12.

- (5) Réalisations antérieures + réalisations de l'exercice.
- (6) Exceptionnellement, les comptes 20, 204, 21, 22 et 23 sont en recettes réelles en cas de réduction ou d'annulation de mandats donnant lieu à reversement.
- (7) Sauf 165, 166 et 16449.
- (8) Indiquer le signe algébrique.
- (9) Le chapitre 204 « Subventions d'équipement versées » est un chapitre globalisé regroupant les comptes 204 et 2324.

Envoyé en préfecture le 09/02/2026

Reçu en préfecture le 09/02/2026

Publié le



ID : 064-246401756-20260202-60000CA2025-BF

### III – ADOPTION DU CA

#### SECTION D'INVESTISSEMENT – DETAIL DES OPERATIONS D'EQUIPEMENT

#### (1) CHAPITRE DES OPERATIONS D'EQUIPEMENT N° : 49

#### LIBELLE : Structures d'accueil petite enfance

#### NON COMPRIS DANS UNE AUTORISATION DE PROGRAMME

#### DEPENSES

Chap./ art. (2)	Libellé	Crédits ouverts (BP + DM + RAR N-1)	Réalisations Mandats émis	Restes à réaliser au 31/12 (3)	Crédits sans emploi (4)	Pour information, cumul des réalisations (5)
<b>DEPENSES</b>		6 200,00	A1 2 015,04	3 182,64	1 002,32	A2 2 015,04
<b>20</b>	<b>Immobilisations incorporelles (sauf 204)</b>	6 200,00	1 357,44	2 074,56	2 768,00	1 357,44
2051	Concessions, droits similaires	6 200,00	1 357,44	2 074,56	2 768,00	1 357,44
<b>204</b>	<b>Subventions d'équipement versées (9)</b>	0,00	0,00	0,00	0,00	0,00
<b>21</b>	<b>Immobilisations corporelles</b>	0,00	657,60	1 108,08	-1 765,68	657,60
217838	Autre matériel informatique	0,00	657,60	1 108,08	-1 765,68	657,60
2188	Autres immobilisations corporelles	0,00	0,00	0,00	0,00	0,00
<b>22</b>	<b>Immobilisations reçues en affectation</b>	0,00	0,00	0,00	0,00	0,00
<b>23</b>	<b>Immobilisations en cours (sauf 2324)</b>	0,00	0,00	0,00	0,00	0,00

#### FINANCEMENT EXTERNE (pour information)

Chap./ art. (2)	Libellé	Crédits ouverts (BP + DM + RAR N-1)	Réalisations Titres émis	Restes à réaliser au 31/12 (3)	Crédits sans emploi (4)	Pour information, cumul des réalisations (5)
<b>TOTAL RECETTES AFFECTEES (6)</b>		4 320,00	B1 0,00	0,00	4 320,00	B2 0,00
<b>13</b>	<b>Subventions d'investissement (reçues) (sauf le 138)</b>	4 320,00	0,00	0,00	4 320,00	0,00
1318	Autres subventions d'équipement transf.	4 320,00	0,00	0,00	4 320,00	0,00
<b>16</b>	<b>Emprunts et dettes assimilées (7)</b>	0,00	0,00	0,00	0,00	0,00
<b>20</b>	<b>Immobilisations incorporelles (sauf 204)</b>	0,00	0,00	0,00	0,00	0,00
<b>204</b>	<b>Subventions d'équipement versées (9)</b>	0,00	0,00	0,00	0,00	0,00
<b>21</b>	<b>Immobilisations corporelles</b>	0,00	0,00	0,00	0,00	0,00
<b>22</b>	<b>Immobilisations reçues en affectation</b>	0,00	0,00	0,00	0,00	0,00
<b>23</b>	<b>Immobilisations en cours (sauf 2324)</b>	0,00	0,00	0,00	0,00	0,00

Solde du financement	Pour l'exercice		En cumulé	
<b>Recettes – Dépenses (8)</b>	<b>B1 - A1</b>	<b>-2 015,04</b>	<b>B2 - A2</b>	<b>-2 015,04</b>

(1) Ouvrir une page par chapitre d'opération.

(2) Détailler les articles utilisés conformément au plan de comptes.

(3) Dépenses engagées non mandatées ou recettes justifiées non titrées.

- (4) Crédits sans emploi = crédits ouverts – réalisations – RAR au 31/12.
- (5) Réalisations antérieures + réalisations de l'exercice.
- (6) Exceptionnellement, les comptes 20, 204, 21, 22 et 23 sont en recettes réelles en cas de réduction ou d'annulation de mandats donnant lieu à reversement.
- (7) Sauf 165, 166 et 16449.
- (8) Indiquer le signe algébrique.
- (9) Le chapitre 204 « Subventions d'équipement versées » est un chapitre globalisé regroupant les comptes 204 et 2324.

Envoyé en préfecture le 09/02/2026

Reçu en préfecture le 09/02/2026

Publié le



ID : 064-246401756-20260202-60000CA2025-BF

### III – ADOPTION DU CA

#### SECTION D'INVESTISSEMENT – DETAIL DES OPERATIONS D'EQUIPEMENT

#### (1) CHAPITRE DES OPERATIONS D'EQUIPEMENT N° : 64

#### LIBELLE : Moyens généraux

#### NON COMPRIS DANS UNE AUTORISATION DE PROGRAMME

#### DEPENSES

Chap./ art. (2)	Libellé	Crédits ouverts (BP + DM + RAR N-1)	Réalisations Mandats émis	Restes à réaliser au 31/12 (3)	Crédits sans emploi (4)	Pour information, cumul des réalisations (5)
<b>DEPENSES</b>		<b>286 175,20</b>	<b>A1 99 825,77</b>	<b>24 952,02</b>	<b>161 397,41</b>	<b>A2 754 873,56</b>
<b>20</b>	<b>Immobilisations incorporelles (sauf 204)</b>	<b>3 130,00</b>	<b>9 156,86</b>	<b>0,00</b>	<b>-6 026,86</b>	<b>85 676,53</b>
2051	Concessions, droits similaires	3 130,00	9 156,86	0,00	-6 026,86	85 676,53
<b>204</b>	<b>Subventions d'équipement versées (9)</b>	<b>5 123,12</b>	<b>0,00</b>	<b>0,00</b>	<b>5 123,12</b>	<b>34 946,68</b>
2041512	Subv. Grpt : Bâtiments, installations	5 123,12	0,00	0,00	5 123,12	34 946,68
<b>21</b>	<b>Immobilisations corporelles</b>	<b>277 922,08</b>	<b>90 668,91</b>	<b>24 952,02</b>	<b>162 301,15</b>	<b>634 250,35</b>
21351	Bâtiments publics	62 999,68	16 346,88	0,00	46 652,80	34 681,64
2151	Réseaux de voirie	50 000,00	42 397,43	18 391,74	-10 789,17	42 397,43
2152	Installations de voirie	30 000,00	0,00	0,00	30 000,00	0,00
2158	Autres inst.,matériel,outil. techniques	7 000,00	1 575,16	0,00	5 424,84	164 143,05
21828	Autres matériels de transport	0,00	0,00	3 000,00	-3 000,00	150 721,19
21838	Autre matériel informatique	110 322,40	28 534,19	3 560,28	78 227,93	170 942,98
21848	Autres matériels de bureau et mobiliers	17 600,00	1 628,35	0,00	15 971,65	34 357,62
2188	Autres immobilisations corporelles	0,00	186,90	0,00	-186,90	37 006,44
<b>22</b>	<b>Immobilisations reçues en affectation</b>	<b>0,00</b>	<b>0,00</b>	<b>0,00</b>	<b>0,00</b>	<b>0,00</b>
<b>23</b>	<b>Immobilisations en cours(sauf 2324)</b>	<b>0,00</b>	<b>0,00</b>	<b>0,00</b>	<b>0,00</b>	<b>0,00</b>

#### FINANCEMENT EXTERNE (pour information)

Chap./ art. (2)	Libellé	Crédits ouverts (BP + DM + RAR N-1)	Réalisations Titres émis	Restes à réaliser au 31/12 (3)	Crédits sans emploi (4)	Pour information, cumul des réalisations (5)
<b>TOTAL RECETTES AFFECTEES (6)</b>		<b>0,00</b>	<b>B1 0,00</b>	<b>0,00</b>	<b>0,00</b>	<b>B2 0,00</b>
<b>13</b>	<b>Subventions d'investissement (reçues) (sauf le 138)</b>	<b>0,00</b>	<b>0,00</b>	<b>0,00</b>	<b>0,00</b>	<b>0,00</b>
1318	Autres subventions d'équipement transf.	0,00	0,00	0,00	0,00	0,00
<b>16</b>	<b>Emprunts et dettes assimilées (7)</b>	<b>0,00</b>	<b>0,00</b>	<b>0,00</b>	<b>0,00</b>	<b>0,00</b>
<b>20</b>	<b>Immobilisations incorporelles (sauf 204)</b>	<b>0,00</b>	<b>0,00</b>	<b>0,00</b>	<b>0,00</b>	<b>0,00</b>
2031	Frais d'études	0,00	0,00	0,00	0,00	0,00
<b>204</b>	<b>Subventions d'équipement versées (9)</b>	<b>0,00</b>	<b>0,00</b>	<b>0,00</b>	<b>0,00</b>	<b>0,00</b>
<b>21</b>	<b>Immobilisations corporelles</b>	<b>0,00</b>	<b>0,00</b>	<b>0,00</b>	<b>0,00</b>	<b>0,00</b>
<b>22</b>	<b>Immobilisations reçues en affectation</b>	<b>0,00</b>	<b>0,00</b>	<b>0,00</b>	<b>0,00</b>	<b>0,00</b>
<b>23</b>	<b>Immobilisations en cours (sauf 2324)</b>	<b>0,00</b>	<b>0,00</b>	<b>0,00</b>	<b>0,00</b>	<b>0,00</b>

Solde du financement	Pour l'exercice		
<b>Recettes – Dépenses (8)</b>	<b>B1 - A1</b>	<b>-99 825,77</b>	<b>B2 - A2 -754 873,56</b>

(1) Ouvrir une page par chapitre d'opération.

(2) Détailler les articles utilisés conformément au plan de comptes.

(3) Dépenses engagées non mandatées ou recettes justifiées non titrées.

(4) Crédits sans emploi = crédits ouverts – réalisations – RAR au 31/12.

(5) Réalisations antérieures + réalisations de l'exercice.

(6) Exceptionnellement, les comptes 20, 204, 21, 22 et 23 sont en recettes réelles en cas de réduction ou d'annulation de mandats donnant lieu à reversement.

(7) Sauf 165, 166 et 16449.

(8) Indiquer le signe algébrique.

(9) Le chapitre 204 « Subventions d'équipement versées » est un chapitre globalisé regroupant les comptes 204 et 2324.

### III – ADOPTION DU CA

#### SECTION D'INVESTISSEMENT – DETAIL DES OPERATIONS D'EQUIPEMENT

#### (1) CHAPITRE DES OPERATIONS D'EQUIPEMENT N° : 72

##### LIBELLE : Patrimoine

#### NON COMPRIS DANS UNE AUTORISATION DE PROGRAMME

#### DEPENSES

Chap./ art. (2)	Libellé	Crédits ouverts (BP + DM + RAR N-1)	Réalisations Mandats émis	Restes à réaliser au 31/12 (3)	Crédits sans emploi (4)	Pour information, cumul des réalisations (5)
<b>DEPENSES</b>		78 165,00	A1 14 056,86	7 500,00	56 608,14	A2 35 891,86
<b>20</b>	<b>Immobilisations incorporelles (sauf 204)</b>	<b>0,00</b>	<b>0,00</b>	<b>0,00</b>	<b>0,00</b>	<b>0,00</b>
2031	Frais d'études	0,00	0,00	0,00	0,00	0,00
<b>204</b>	<b>Subventions d'équipement versées (9)</b>	<b>28 945,00</b>	<b>14 056,86</b>	<b>7 500,00</b>	<b>7 388,14</b>	<b>35 891,86</b>
2041412	Subv. Cne GFP : Bâtiments, installations	28 945,00	14 056,86	7 500,00	7 388,14	35 891,86
<b>21</b>	<b>Immobilisations corporelles</b>	<b>49 220,00</b>	<b>0,00</b>	<b>0,00</b>	<b>49 220,00</b>	<b>0,00</b>
2158	Autres inst.,matériel,outil. techniques	49 220,00	0,00	0,00	49 220,00	0,00
<b>22</b>	<b>Immobilisations reçues en affectation</b>	<b>0,00</b>	<b>0,00</b>	<b>0,00</b>	<b>0,00</b>	<b>0,00</b>
<b>23</b>	<b>Immobilisations en cours(sauf 2324)</b>	<b>0,00</b>	<b>0,00</b>	<b>0,00</b>	<b>0,00</b>	<b>0,00</b>

#### FINANCEMENT EXTERNE (pour information)

Chap./ art. (2)	Libellé	Crédits ouverts (BP + DM + RAR N-1)	Réalisations Titres émis	Restes à réaliser au 31/12 (3)	Crédits sans emploi (4)	Pour information, cumul des réalisations (5)
<b>TOTAL RECETTES AFFECTEES (6)</b>		<b>0,00</b>	<b>B1 0,00</b>	<b>0,00</b>	<b>0,00</b>	<b>B2 0,00</b>
<b>13</b>	<b>Subventions d'investissement (reçues) (sauf le 138)</b>	<b>0,00</b>	<b>0,00</b>	<b>0,00</b>	<b>0,00</b>	<b>0,00</b>
<b>16</b>	<b>Emprunts et dettes assimilées (7)</b>	<b>0,00</b>	<b>0,00</b>	<b>0,00</b>	<b>0,00</b>	<b>0,00</b>
<b>20</b>	<b>Immobilisations incorporelles (sauf 204)</b>	<b>0,00</b>	<b>0,00</b>	<b>0,00</b>	<b>0,00</b>	<b>0,00</b>
<b>204</b>	<b>Subventions d'équipement versées (9)</b>	<b>0,00</b>	<b>0,00</b>	<b>0,00</b>	<b>0,00</b>	<b>0,00</b>
<b>21</b>	<b>Immobilisations corporelles</b>	<b>0,00</b>	<b>0,00</b>	<b>0,00</b>	<b>0,00</b>	<b>0,00</b>
<b>22</b>	<b>Immobilisations reçues en affectation</b>	<b>0,00</b>	<b>0,00</b>	<b>0,00</b>	<b>0,00</b>	<b>0,00</b>
<b>23</b>	<b>Immobilisations en cours (sauf 2324)</b>	<b>0,00</b>	<b>0,00</b>	<b>0,00</b>	<b>0,00</b>	<b>0,00</b>

Solde du financement	Pour l'exercice		En cumulé	
<b>Recettes – Dépenses (8)</b>	<b>B1 - A1</b>	<b>-14 056,86</b>	<b>B2 - A2</b>	<b>-35 891,86</b>

(1) Ouvrir une page par chapitre d'opération.

(2) Détailler les articles utilisés conformément au plan de comptes.

(3) Dépenses engagées non mandatées ou recettes justifiées non titrées.

(4) Crédits sans emploi = crédits ouverts – réalisations – RAR au 31/12.

- (5) Réalisations antérieures + réalisations de l'exercice.
- (6) Exceptionnellement, les comptes 20, 204, 21, 22 et 23 sont en recettes réelles en cas de réduction ou d'annulation de mandats donnant lieu à reversement.
- (7) Sauf 165, 166 et 16449.
- (8) Indiquer le signe algébrique.
- (9) Le chapitre 204 « Subventions d'équipement versées » est un chapitre globalisé regroupant les comptes 204 et 2324.

Envoyé en préfecture le 09/02/2026

Reçu en préfecture le 09/02/2026

Publié le



ID : 064-246401756-20260202-60000CA2025-BF

### III – ADOPTION DU CA

#### SECTION D'INVESTISSEMENT – DETAIL DES OPERATIONS D'EQUIPEMENT

#### (1) CHAPITRE DES OPERATIONS D'EQUIPEMENT N° : 74

##### LIBELLE : Projets habitat

#### NON COMPRIS DANS UNE AUTORISATION DE PROGRAMME

#### DEPENSES

Chap./ art. (2)	Libellé	Crédits ouverts (BP + DM + RAR N-1)	Réalisations Mandats émis	Restes à réaliser au 31/12 (3)	Crédits sans emploi (4)	Pour information, cumul des réalisations (5)
<b>DEPENSES</b>		312 571,84	A1 110 772,07	58 394,77	143 405,00	A2 213 482,07
20	Immobilisations incorporelles (sauf 204)	0,00	0,00	0,00	0,00	0,00
204	Subventions d'équipement versées (9)	312 571,84	110 772,07	58 394,77	143 405,00	213 482,07
2041412	Subv. Cne GFP : Bâtiments, installations	312 571,84	110 772,07	58 394,77	143 405,00	213 482,07
20422	Privé : Bâtiments, installations	0,00	0,00	0,00	0,00	0,00
21	Immobilisations corporelles	0,00	0,00	0,00	0,00	0,00
22	Immobilisations reçues en affectation	0,00	0,00	0,00	0,00	0,00
23	Immobilisations en cours (sauf 2324)	0,00	0,00	0,00	0,00	0,00

#### FINANCEMENT EXTERNE (pour information)

Chap./ art. (2)	Libellé	Crédits ouverts (BP + DM + RAR N-1)	Réalisations Titres émis	Restes à réaliser au 31/12 (3)	Crédits sans emploi (4)	Pour information, cumul des réalisations (5)
<b>TOTAL RECETTES AFFECTEES (6)</b>		0,00	B1 0,00	0,00	0,00	B2 0,00
13	Subventions d'investissement (reçues) (sauf le 138)	0,00	0,00	0,00	0,00	0,00
16	Emprunts et dettes assimilées (7)	0,00	0,00	0,00	0,00	0,00
20	Immobilisations incorporelles (sauf 204)	0,00	0,00	0,00	0,00	0,00
204	Subventions d'équipement versées (9)	0,00	0,00	0,00	0,00	0,00
21	Immobilisations corporelles	0,00	0,00	0,00	0,00	0,00
22	Immobilisations reçues en affectation	0,00	0,00	0,00	0,00	0,00
23	Immobilisations en cours (sauf 2324)	0,00	0,00	0,00	0,00	0,00

Solde du financement	Pour l'exercice		En cumulé	
Recettes – Dépenses (8)	B1 - A1	-110 772,07	B2 - A2	-213 482,07

(1) Ouvrir une page par chapitre d'opération.

(2) Détailler les articles utilisés conformément au plan de comptes.

(3) Dépenses engagées non mandatées ou recettes justifiées non titrées.

(4) Crédits sans emploi = crédits ouverts – réalisations – RAR au 31/12.

(5) Réalisations antérieures + réalisations de l'exercice.

- (6) Exceptionnellement, les comptes 20, 204, 21, 22 et 23 sont en recettes réelles en cas de réduction ou d'annulation de mandats donnant lieu à reversement.
- (7) Sauf 165, 166 et 16449.
- (8) Indiquer le signe algébrique.
- (9) Le chapitre 204 « Subventions d'équipement versées » est un chapitre globalisé regroupant les comptes 204 et 2324.

Envoyé en préfecture le 09/02/2026

Reçu en préfecture le 09/02/2026

Publié le



ID : 064-246401756-20260202-60000CA2025-BF

### III – ADOPTION DU CA

#### SECTION D'INVESTISSEMENT – DETAIL DES OPERATIONS D'EQUIPEMENT

#### (1) CHAPITRE DES OPERATIONS D'EQUIPEMENT N° : 78

##### LIBELLE : Halte de Bordes - contrat d'axe

#### NON COMPRIS DANS UNE AUTORISATION DE PROGRAMME

#### DEPENSES

Chap./ art. (2)	Libellé	Crédits ouverts (BP + DM + RAR N-1)	Réalisations Mandats émis	Restes à réaliser au 31/12 (3)	Crédits sans emploi (4)	Pour information, cumul des réalisations (5)
<b>DEPENSES</b>		41 700,00	A1 33 116,69	0,00	8 583,31	A2 41 416,69
20	Immobilisations incorporelles (sauf 204)	41 700,00	33 116,69	0,00	8 583,31	41 416,69
2031	Frais d'études	41 700,00	33 116,69	0,00	8 583,31	41 416,69
204	Subventions d'équipement versées (9)	0,00	0,00	0,00	0,00	0,00
21	Immobilisations corporelles	0,00	0,00	0,00	0,00	0,00
22	Immobilisations reçues en affectation	0,00	0,00	0,00	0,00	0,00
23	Immobilisations en cours (sauf 2324)	0,00	0,00	0,00	0,00	0,00

#### FINANCEMENT EXTERNE (pour information)

Chap./ art. (2)	Libellé	Crédits ouverts (BP + DM + RAR N-1)	Réalisations Titres émis	Restes à réaliser au 31/12 (3)	Crédits sans emploi (4)	Pour information, cumul des réalisations (5)
<b>TOTAL RECETTES AFFECTEES (6)</b>		0,00	B1 0,00	0,00	0,00	B2 0,00
13	Subventions d'investissement (reçues) (sauf le 138)	0,00	0,00	0,00	0,00	0,00
16	Emprunts et dettes assimilées (7)	0,00	0,00	0,00	0,00	0,00
20	Immobilisations incorporelles (sauf 204)	0,00	0,00	0,00	0,00	0,00
204	Subventions d'équipement versées (9)	0,00	0,00	0,00	0,00	0,00
21	Immobilisations corporelles	0,00	0,00	0,00	0,00	0,00
22	Immobilisations reçues en affectation	0,00	0,00	0,00	0,00	0,00
23	Immobilisations en cours (sauf 2324)	0,00	0,00	0,00	0,00	0,00

Solde du financement	Pour l'exercice		En cumulé	
Recettes – Dépenses (8)	B1 - A1	-33 116,69	B2 - A2	-41 416,69

(1) Ouvrir une page par chapitre d'opération.

(2) Détailler les articles utilisés conformément au plan de comptes.

(3) Dépenses engagées non mandatées ou recettes justifiées non titrées.

(4) Crédits sans emploi = crédits ouverts – réalisations – RAR au 31/12.

(5) Réalisations antérieures + réalisations de l'exercice.

(6) Exceptionnellement, les comptes 20, 204, 21, 22 et 23 sont en recettes réelles en cas de réduction ou d'annulation de mandats donnant lieu à reversement.

(7) Sauf 165, 166 et 16449.

(8) Indiquer le signe algébrique.

(9) Le chapitre 204 « Subventions d'équipement versées » est un chapitre globalisé regroupant les comptes 204 et 2324.

Envoyé en préfecture le 09/02/2026

Reçu en préfecture le 09/02/2026

Publié le



ID : 064-246401756-20260202-60000CA2025-BF

## III – ADOPTION DU CA

## SECTION D'INVESTISSEMENT – DETAIL DES OPERATIONS D'EQUIPEMENT

(1) CHAPITRE DES OPERATIONS D'EQUIPEMENT N° : 79  
LIBELLE : Fonds d'intervention foncière  
NON COMPRIS DANS UNE AUTORISATION DE PROGRAMME

## DEPENSES

Chap./ art. (2)	Libellé	Crédits ouverts (BP + DM + RAR N-1)	Réalisations Mandats émis	Restes à réaliser au 31/12 (3)	Crédits sans emploi (4)	Pour information, cumul des réalisations (5)
<b>DEPENSES</b>		1 235 659,80	A1 0,00	0,00	1 235 659,80	A2 86 000,00
20	Immobilisations incorporelles (sauf 204)	0,00	0,00	0,00	0,00	0,00
204	Subventions d'équipement versées (9)	0,00	0,00	0,00	0,00	0,00
21	Immobilisations corporelles	1 235 659,80	0,00	0,00	1 235 659,80	86 000,00
2111	Terrains nus	1 235 659,80	0,00	0,00	1 235 659,80	86 000,00
21321	Immeubles de rapport	0,00	0,00	0,00	0,00	0,00
22	Immobilisations reçues en affectation	0,00	0,00	0,00	0,00	0,00
23	Immobilisations en cours (sauf 2324)	0,00	0,00	0,00	0,00	0,00

## FINANCEMENT EXTERNE (pour information)

Chap./ art. (2)	Libellé	Crédits ouverts (BP + DM + RAR N-1)	Réalisations Titres émis	Restes à réaliser au 31/12 (3)	Crédits sans emploi (4)	Pour information, cumul des réalisations (5)
<b>TOTAL RECETTES AFFECTEES (6)</b>		670 399,25	B1 345 569,68	0,00	324 829,57	B2 345 569,68
13	Subventions d'investissement (reçues) (sauf le 138)	0,00	0,00	0,00	0,00	0,00
16	Emprunts et dettes assimilées (7)	324 829,57	0,00	0,00	324 829,57	0,00
1641	Emprunts en euros	324 829,57	0,00	0,00	324 829,57	0,00
20	Immobilisations incorporelles (sauf 204)	0,00	0,00	0,00	0,00	0,00
204	Subventions d'équipement versées (9)	0,00	0,00	0,00	0,00	0,00
21	Immobilisations corporelles	345 569,68	345 569,68	0,00	0,00	345 569,68
2111	Terrains nus	86 000,00	86 000,00	0,00	0,00	86 000,00
21321	Immeubles de rapport	259 569,68	259 569,68	0,00	0,00	259 569,68
22	Immobilisations reçues en affectation	0,00	0,00	0,00	0,00	0,00
23	Immobilisations en cours (sauf 2324)	0,00	0,00	0,00	0,00	0,00

Solde du financement	Pour l'exercice		En cumulé	
Recettes – Dépenses (8)	B1 - A1	345 569,68	B2 - A2	259 569,68

(1) Ouvrir une page par chapitre d'opération.

(2) Détailler les articles utilisés conformément au plan de comptes.

- (3) Dépenses engagées non mandatées ou recettes justifiées non titrées.
- (4) Crédits sans emploi = crédits ouverts – réalisations – RAR au 31/12.
- (5) Réalisations antérieures + réalisations de l'exercice.
- (6) Exceptionnellement, les comptes 20, 204, 21, 22 et 23 sont en recettes réelles en cas de réduction ou d'annulation de mandats donnant lieu à reversement.
- (7) Sauf 165, 166 et 16449.
- (8) Indiquer le signe algébrique.
- (9) Le chapitre 204 « Subventions d'équipement versées » est un chapitre globalisé regroupant les comptes 204 et 2324.

Envoyé en préfecture le 09/02/2026

Reçu en préfecture le 09/02/2026

Publié le



ID : 064-246401756-20260202-60000CA2025-BF

### III – ADOPTION DU CA

#### SECTION D'INVESTISSEMENT – DETAIL DES OPERATIONS D'EQUIPEMENT

#### (1) CHAPITRE DES OPERATIONS D'EQUIPEMENT N° : 81

#### LIBELLE : Terrains gens du voyage

#### NON COMPRIS DANS UNE AUTORISATION DE PROGRAMME

#### DEPENSES

Chap./ art. (2)	Libellé	Crédits ouverts (BP + DM + RAR N-1)	Réalisations Mandats émis	Restes à réaliser au 31/12 (3)	Crédits sans emploi (4)	Pour information, cumul des réalisations (5)
<b>DEPENSES</b>		37 000,00	A1 22 874,00	12 600,00	1 526,00	A2 22 874,00
20	Immobilisations incorporelles (sauf 204)	0,00	0,00	0,00	0,00	0,00
204	Subventions d'équipement versées (9)	0,00	0,00	0,00	0,00	0,00
21	Immobilisations corporelles	37 000,00	22 874,00	12 600,00	1 526,00	22 874,00
2111	Terrains nus	10 000,00	8 474,00	0,00	1 526,00	8 474,00
2188	Autres immobilisations corporelles	27 000,00	14 400,00	12 600,00	0,00	14 400,00
22	Immobilisations reçues en affectation	0,00	0,00	0,00	0,00	0,00
23	Immobilisations en cours (sauf 2324)	0,00	0,00	0,00	0,00	0,00

#### FINANCEMENT EXTERNE (pour information)

Chap./ art. (2)	Libellé	Crédits ouverts (BP + DM + RAR N-1)	Réalisations Titres émis	Restes à réaliser au 31/12 (3)	Crédits sans emploi (4)	Pour information, cumul des réalisations (5)
<b>TOTAL RECETTES AFFECTEES (6)</b>		0,00	B1 0,00	0,00	0,00	B2 0,00
13	Subventions d'investissement (reçues) (sauf le 138)	0,00	0,00	0,00	0,00	0,00
16	Emprunts et dettes assimilées (7)	0,00	0,00	0,00	0,00	0,00
20	Immobilisations incorporelles (sauf 204)	0,00	0,00	0,00	0,00	0,00
204	Subventions d'équipement versées (9)	0,00	0,00	0,00	0,00	0,00
21	Immobilisations corporelles	0,00	0,00	0,00	0,00	0,00
22	Immobilisations reçues en affectation	0,00	0,00	0,00	0,00	0,00
23	Immobilisations en cours (sauf 2324)	0,00	0,00	0,00	0,00	0,00

Solde du financement	Pour l'exercice		En cumulé	
Recettes – Dépenses (8)	B1 - A1	-22 874,00	B2 - A2	-22 874,00

(1) Ouvrir une page par chapitre d'opération.

(2) Détailler les articles utilisés conformément au plan de comptes.

(3) Dépenses engagées non mandatées ou recettes justifiées non titrées.

(4) Crédits sans emploi = crédits ouverts – réalisations – RAR au 31/12.

(5) Réalisations antérieures + réalisations de l'exercice.

- (6) Exceptionnellement, les comptes 20, 204, 21, 22 et 23 sont en recettes réelles en cas de réduction ou d'annulation de mandats donnant lieu à reversement.
- (7) Sauf 165, 166 et 16449.
- (8) Indiquer le signe algébrique.
- (9) Le chapitre 204 « Subventions d'équipement versées » est un chapitre globalisé regroupant les comptes 204 et 2324.

Envoyé en préfecture le 09/02/2026

Reçu en préfecture le 09/02/2026

Publié le



ID : 064-246401756-20260202-60000CA2025-BF

**III – ADOPTION DU CA**  
**SECTION D'INVESTISSEMENT – DETAIL DES OPERATIONS D'EQUIPEMENT**

**(1) CHAPITRE DES OPERATIONS D'EQUIPEMENT N° : 83**  
**LIBELLE : PIG Home Habitat**  
**NON COMPRIS DANS UNE AUTORISATION DE PROGRAMME**

**DEPENSES**

Chap./ art. (2)	Libellé	Crédits ouverts (BP + DM + RAR N-1)	Réalisations Mandats émis	Restes à réaliser au 31/12 (3)	Crédits sans emploi (4)	Pour information, cumul des réalisations (5)
<b>DEPENSES</b>		179 000,00	A1 76 795,00	166 283,00	-64 078,00	A2 451 252,00
20	Immobilisations incorporelles (sauf 204)	0,00	0,00	0,00	0,00	0,00
204	Subventions d'équipement versées (9)	179 000,00	76 795,00	166 283,00	-64 078,00	451 252,00
20422	Privé : Bâtiments, installations	179 000,00	76 795,00	166 283,00	-64 078,00	451 252,00
21	Immobilisations corporelles	0,00	0,00	0,00	0,00	0,00
22	Immobilisations reçues en affectation	0,00	0,00	0,00	0,00	0,00
23	Immobilisations en cours(sauf 2324)	0,00	0,00	0,00	0,00	0,00

**FINANCEMENT EXTERNE (pour information)**

Chap./ art. (2)	Libellé	Crédits ouverts (BP + DM + RAR N-1)	Réalisations Titres émis	Restes à réaliser au 31/12 (3)	Crédits sans emploi (4)	Pour information, cumul des réalisations (5)
<b>TOTAL RECETTES AFFECTEES (6)</b>		0,00	B1 0,00	0,00	0,00	B2 0,00
13	Subventions d'investissement (reçues) (sauf le 138)	0,00	0,00	0,00	0,00	0,00
16	Emprunts et dettes assimilées (7)	0,00	0,00	0,00	0,00	0,00
20	Immobilisations incorporelles (sauf 204)	0,00	0,00	0,00	0,00	0,00
204	Subventions d'équipement versées (9)	0,00	0,00	0,00	0,00	0,00
21	Immobilisations corporelles	0,00	0,00	0,00	0,00	0,00
22	Immobilisations reçues en affectation	0,00	0,00	0,00	0,00	0,00
23	Immobilisations en cours (sauf 2324)	0,00	0,00	0,00	0,00	0,00

Solde du financement	Pour l'exercice		En cumulé	
Recettes – Dépenses (8)	B1 - A1	-76 795,00	B2 - A2	-451 252,00

(1) Ouvrir une page par chapitre d'opération.

(2) Détailler les articles utilisés conformément au plan de comptes.

(3) Dépenses engagées non mandatées ou recettes justifiées non titrées.

(4) Crédits sans emploi = crédits ouverts – réalisations – RAR au 31/12.

(5) Réalisations antérieures + réalisations de l'exercice.

(6) Exceptionnellement, les comptes 20, 204, 21, 22 et 23 sont en recettes réelles en cas de réduction ou d'annulation de mandats donnant lieu à reversement.

(7) Sauf 165, 166 et 16449.

(8) Indiquer le signe algébrique.

(9) Le chapitre 204 « Subventions d'équipement versées » est un chapitre globalisé regroupant les comptes 204 et 2324.

Envoyé en préfecture le 09/02/2026

Reçu en préfecture le 09/02/2026

Publié le



ID : 064-246401756-20260202-60000CA2025-BF

## III – ADOPTION DU CA

## SECTION D'INVESTISSEMENT – DETAIL DES OPERATIONS D'EQUIPEMENT

(1) CHAPITRE DES OPERATIONS D'EQUIPEMENT N° : 87  
LIBELLE : signalétique touristique et économique  
NON COMPRIS DANS UNE AUTORISATION DE PROGRAMME

## DEPENSES

Chap./ art. (2)	Libellé	Crédits ouverts (BP + DM + RAR N-1)	Réalisations Mandats émis	Restes à réaliser au 31/12 (3)	Crédits sans emploi (4)	Pour information, cumul des réalisations (5)
<b>DEPENSES</b>		20 000,00	A1 7 382,40	11 064,00	1 553,60	A2 60 284,01
20	Immobilisations incorporelles (sauf 204)	0,00	0,00	0,00	0,00	0,00
2031	Frais d'études	0,00	0,00	0,00	0,00	0,00
204	Subventions d'équipement versées (9)	0,00	0,00	0,00	0,00	0,00
21	Immobilisations corporelles	20 000,00	7 382,40	11 064,00	1 553,60	60 284,01
2158	Autres inst.,matériel,outil. techniques	20 000,00	7 382,40	11 064,00	1 553,60	60 284,01
22	Immobilisations reçues en affectation	0,00	0,00	0,00	0,00	0,00
23	Immobilisations en cours(sauf 2324)	0,00	0,00	0,00	0,00	0,00

## FINANCEMENT EXTERNE (pour information)

Chap./ art. (2)	Libellé	Crédits ouverts (BP + DM + RAR N-1)	Réalisations Titres émis	Restes à réaliser au 31/12 (3)	Crédits sans emploi (4)	Pour information, cumul des réalisations (5)
<b>TOTAL RECETTES AFFECTEES (6)</b>		12 000,00	B1 2 019,00	0,00	9 981,00	B2 2 997,26
13	Subventions d'investissement (reçues) (sauf le 138)	12 000,00	2 019,00	0,00	9 981,00	2 997,26
1318	Autres subventions d'équipement transf.	12 000,00	2 019,00	0,00	9 981,00	2 997,26
1348	Autres fonds non transférables	0,00	0,00	0,00	0,00	0,00
16	Emprunts et dettes assimilées (7)	0,00	0,00	0,00	0,00	0,00
20	Immobilisations incorporelles (sauf 204)	0,00	0,00	0,00	0,00	0,00
204	Subventions d'équipement versées (9)	0,00	0,00	0,00	0,00	0,00
21	Immobilisations corporelles	0,00	0,00	0,00	0,00	0,00
22	Immobilisations reçues en affectation	0,00	0,00	0,00	0,00	0,00
23	Immobilisations en cours (sauf 2324)	0,00	0,00	0,00	0,00	0,00

Solde du financement	Pour l'exercice		En cumulé	
Recettes – Dépenses (8)	B1 - A1	-5 363,40	B2 - A2	-57 286,75

(1) Ouvrir une page par chapitre d'opération.

(2) Détailler les articles utilisés conformément au plan de comptes.

(3) Dépenses engagées non mandatées ou recettes justifiées non titrées.

- (4) Crédits sans emploi = crédits ouverts – réalisations – RAR au 31/12.
- (5) Réalisations antérieures + réalisations de l'exercice.
- (6) Exceptionnellement, les comptes 20, 204, 21, 22 et 23 sont en recettes réelles en cas de réduction ou d'annulation de mandats donnant lieu à reversement.
- (7) Sauf 165, 166 et 16449.
- (8) Indiquer le signe algébrique.
- (9) Le chapitre 204 « Subventions d'équipement versées » est un chapitre globalisé regroupant les comptes 204 et 2324.

Envoyé en préfecture le 09/02/2026

Reçu en préfecture le 09/02/2026

Publié le



ID : 064-246401756-20260202-60000CA2025-BF

## III – ADOPTION DU CA

## SECTION D'INVESTISSEMENT – DETAIL DES OPERATIONS D'EQUIPEMENT

(1) CHAPITRE DES OPERATIONS D'EQUIPEMENT N° : 89  
LIBELLE : Projet développement Soulor  
NON COMPRIS DANS UNE AUTORISATION DE PROGRAMME

## DEPENSES

Chap./ art. (2)	Libellé	Crédits ouverts (BP + DM + RAR N-1)	Réalisations Mandats émis	Restes à réaliser au 31/12 (3)	Crédits sans emploi (4)	Pour information, cumul des réalisations (5)
<b>DEPENSES</b>		<b>1 677 655,65</b>	<b>A1 836 082,55</b>	<b>544 164,08</b>	<b>297 409,02</b>	<b>A2 2 706 209,71</b>
<b>20</b>	<b>Immobilisations incorporelles (sauf 204)</b>	<b>155 631,71</b>	<b>75 004,23</b>	<b>0,00</b>	<b>80 627,48</b>	<b>523 566,33</b>
2031	Frais d'études	155 631,71	75 004,23	0,00	80 627,48	523 566,33
<b>204</b>	<b>Subventions d'équipement versées (9)</b>	<b>0,00</b>	<b>0,00</b>	<b>0,00</b>	<b>0,00</b>	<b>0,00</b>
<b>21</b>	<b>Immobilisations corporelles</b>	<b>1 522 023,94</b>	<b>761 078,32</b>	<b>544 164,08</b>	<b>216 781,54</b>	<b>2 182 643,38</b>
2128	Autres agencements et aménagements	0,00	2 400,00	6 168,00	-8 568,00	2 400,00
2141	Construct° sol autrui - Bâtiments public	299 247,62	291 474,56	17 500,78	-9 727,72	1 035 140,22
2145	Construct° sol autrui - Installat° généré.	1 221 186,32	461 895,17	518 800,00	240 491,15	1 139 794,57
2158	Autres inst.,matériel,outil. techniques	1 590,00	4 364,56	1 695,30	-4 469,86	4 364,56
21848	Autres matériels de bureau et mobiliers	0,00	944,03	0,00	-944,03	944,03
<b>22</b>	<b>Immobilisations reçues en affectation</b>	<b>0,00</b>	<b>0,00</b>	<b>0,00</b>	<b>0,00</b>	<b>0,00</b>
<b>23</b>	<b>Immobilisations en cours(sauf 2324)</b>	<b>0,00</b>	<b>0,00</b>	<b>0,00</b>	<b>0,00</b>	<b>0,00</b>

## FINANCEMENT EXTERNE (pour information)

Chap./ art. (2)	Libellé	Crédits ouverts (BP + DM + RAR N-1)	Réalisations Titres émis	Restes à réaliser au 31/12 (3)	Crédits sans emploi (4)	Pour information, cumul des réalisations (5)
<b>TOTAL RECETTES AFFECTEES (6)</b>		<b>1 958 267,45</b>	<b>B1 739 925,47</b>	<b>1 449 746,35</b>	<b>-231 404,37</b>	<b>B2 1 085 260,18</b>
<b>13</b>	<b>Subventions d'investissement (reçues) (sauf le 138)</b>	<b>1 458 267,45</b>	<b>256 925,47</b>	<b>1 449 746,35</b>	<b>-248 404,37</b>	<b>602 260,18</b>
1311	Subv. transf. Etat et établ. nationaux	46 332,00	46 332,00	158 404,37	-158 404,37	125 802,36
1312	Subv. transf. Régions	0,00	163 853,62	165 741,98	-329 595,60	331 073,62
1313	Subv. transf. Départements	32 175,00	46 739,85	0,00	-14 564,85	113 209,20
13172	Subv. transf. FEDER	1 125 600,00	0,00	1 125 600,00	0,00	0,00
1322	Subv. non transf. Régions	239 595,60	0,00	0,00	239 595,60	0,00
1323	Subv. non transf. Départements	14 564,85	0,00	0,00	14 564,85	32 175,00
13278	Autres fonds européens	0,00	0,00	0,00	0,00	0,00
<b>16</b>	<b>Emprunts et dettes assimilées (7)</b>	<b>500 000,00</b>	<b>483 000,00</b>	<b>0,00</b>	<b>17 000,00</b>	<b>483 000,00</b>
1641	Emprunts en euros	500 000,00	483 000,00	0,00	17 000,00	483 000,00
<b>20</b>	<b>Immobilisations incorporelles (sauf 204)</b>	<b>0,00</b>	<b>0,00</b>	<b>0,00</b>	<b>0,00</b>	<b>0,00</b>
2031	Frais d'études	0,00	0,00	0,00	0,00	0,00
<b>204</b>	<b>Subventions d'équipement versées (9)</b>	<b>0,00</b>	<b>0,00</b>	<b>0,00</b>	<b>0,00</b>	<b>0,00</b>

Chap./ art. (2)	Libellé	Crédits ouverts (BP + DM + RAR N-1)	Réalisations Titres émis	Restes à réaliser au 31/12 (3)	Crédits sans emploi	Crédits réservés
21	Immobilisations corporelles	0,00	0,00	0,00	0,00	0,00
22	Immobilisations reçues en affectation	0,00	0,00	0,00	0,00	0,00
23	Immobilisations en cours (sauf 2324)	0,00	0,00	0,00	0,00	0,00

Publié le 10/02/2026  
 Pour information, le cumul des réalisations (5)  
 ID : 064-246401756-20260202-60000CA2025-BF

Solde du financement	Pour l'exercice	En cumulé
Recettes – Dépenses (8)	B1 - A1 -96 157,08	B2 - A2 -1 620 949,53

(1) Ouvrir une page par chapitre d'opération.

(2) Détailler les articles utilisés conformément au plan de comptes.

(3) Dépenses engagées non mandatées ou recettes justifiées non titrées.

(4) Crédits sans emploi = crédits ouverts – réalisations – RAR au 31/12.

(5) Réalisations antérieures + réalisations de l'exercice.

(6) Exceptionnellement, les comptes 20, 204, 21, 22 et 23 sont en recettes réelles en cas de réduction ou d'annulation de mandats donnant lieu à reversement.

(7) Sauf 165, 166 et 16449.

(8) Indiquer le signe algébrique.

(9) Le chapitre 204 « Subventions d'équipement versées » est un chapitre globalisé regroupant les comptes 204 et 2324.

## III – ADOPTION DU CA

## SECTION D'INVESTISSEMENT – DETAIL DES OPERATIONS D'EQUIPEMENT

(1) CHAPITRE DES OPERATIONS D'EQUIPEMENT N° : 90  
LIBELLE : Véloroute  
NON COMPRIS DANS UNE AUTORISATION DE PROGRAMME

## DEPENSES

Chap./ art. (2)	Libellé	Crédits ouverts (BP + DM + RAR N-1)	Réalisations Mandats émis	Restes à réaliser au 31/12 (3)	Crédits sans emploi (4)	Pour information, cumul des réalisations (5)
<b>DEPENSES</b>		80 000,00	A1 0,00	80 000,00	0,00	A2 24 026,49
20	Immobilisations incorporelles (sauf 204)	0,00	0,00	0,00	0,00	0,00
204	Subventions d'équipement versées (9)	80 000,00	0,00	80 000,00	0,00	24 026,49
204133	Subv. Dpt : Projet infrastructure	80 000,00	0,00	80 000,00	0,00	24 026,49
21	Immobilisations corporelles	0,00	0,00	0,00	0,00	0,00
22	Immobilisations reçues en affectation	0,00	0,00	0,00	0,00	0,00
23	Immobilisations en cours(sauf 2324)	0,00	0,00	0,00	0,00	0,00

## FINANCEMENT EXTERNE (pour information)

Chap./ art. (2)	Libellé	Crédits ouverts (BP + DM + RAR N-1)	Réalisations Titres émis	Restes à réaliser au 31/12 (3)	Crédits sans emploi (4)	Pour information, cumul des réalisations (5)
<b>TOTAL RECETTES AFFECTEES (6)</b>		0,00	B1 0,00	0,00	0,00	B2 0,00
13	Subventions d'investissement (reçues) (sauf le 138)	0,00	0,00	0,00	0,00	0,00
16	Emprunts et dettes assimilées (7)	0,00	0,00	0,00	0,00	0,00
20	Immobilisations incorporelles (sauf 204)	0,00	0,00	0,00	0,00	0,00
204	Subventions d'équipement versées (9)	0,00	0,00	0,00	0,00	0,00
21	Immobilisations corporelles	0,00	0,00	0,00	0,00	0,00
22	Immobilisations reçues en affectation	0,00	0,00	0,00	0,00	0,00
23	Immobilisations en cours (sauf 2324)	0,00	0,00	0,00	0,00	0,00

Solde du financement	Pour l'exercice		En cumulé	
Recettes – Dépenses (8)	B1 - A1	0,00	B2 - A2	-24 026,49

(1) Ouvrir une page par chapitre d'opération.

(2) Détailler les articles utilisés conformément au plan de comptes.

(3) Dépenses engagées non mandatées ou recettes justifiées non titrées.

(4) Crédits sans emploi = crédits ouverts – réalisations – RAR au 31/12.

(5) Réalisations antérieures + réalisations de l'exercice.

(6) Exceptionnellement, les comptes 20, 204, 21, 22 et 23 sont en recettes réelles en cas de réduction ou d'annulation de mandats donnant lieu à reversement.

(7) Sauf 165, 166 et 16449.

(8) Indiquer le signe algébrique.

(9) Le chapitre 204 « Subventions d'équipement versées » est un chapitre globalisé regroupant les comptes 204 et 2324.

Envoyé en préfecture le 09/02/2026

Reçu en préfecture le 09/02/2026

Publié le



ID : 064-246401756-20260202-60000CA2025-BF

**III – ADOPTION DU CA****SECTION D'INVESTISSEMENT – DETAIL DES OPERATIONS D'EQUIPEMENT**

**(1) CHAPITRE DES OPERATIONS D'EQUIPEMENT N° : 93**  
**LIBELLE : Eaux vives**  
**NON COMPRIS DANS UNE AUTORISATION DE PROGRAMME**

**DEPENSES**

Chap./ art. (2)	Libellé	Crédits ouverts (BP + DM + RAR N-1)	Réalisations Mandats émis	Restes à réaliser au 31/12 (3)	Crédits sans emploi (4)	Pour information, cumul des réalisations (5)
<b>DEPENSES</b>		<b>273 000,00</b>	<b>A1 0,00</b>	<b>0,00</b>	<b>273 000,00</b>	<b>A2 0,00</b>
<b>20</b>	<b>Immobilisations incorporelles (sauf 204)</b>	<b>75 000,00</b>	<b>0,00</b>	<b>0,00</b>	<b>75 000,00</b>	<b>0,00</b>
2031	Frais d'études	75 000,00	0,00	0,00	75 000,00	0,00
<b>204</b>	<b>Subventions d'équipement versées (9)</b>	<b>0,00</b>	<b>0,00</b>	<b>0,00</b>	<b>0,00</b>	<b>0,00</b>
<b>21</b>	<b>Immobilisations corporelles</b>	<b>198 000,00</b>	<b>0,00</b>	<b>0,00</b>	<b>198 000,00</b>	<b>0,00</b>
2128	Autres agencements et aménagements	198 000,00	0,00	0,00	198 000,00	0,00
21318	Autres bâtiments publics	0,00	0,00	0,00	0,00	0,00
<b>22</b>	<b>Immobilisations reçues en affectation</b>	<b>0,00</b>	<b>0,00</b>	<b>0,00</b>	<b>0,00</b>	<b>0,00</b>
<b>23</b>	<b>Immobilisations en cours (sauf 2324)</b>	<b>0,00</b>	<b>0,00</b>	<b>0,00</b>	<b>0,00</b>	<b>0,00</b>

**FINANCEMENT EXTERNE (pour information)**

Chap./ art. (2)	Libellé	Crédits ouverts (BP + DM + RAR N-1)	Réalisations Titres émis	Restes à réaliser au 31/12 (3)	Crédits sans emploi (4)	Pour information, cumul des réalisations (5)
<b>TOTAL RECETTES AFFECTEES (6)</b>		<b>97 500,00</b>	<b>B1 0,00</b>	<b>0,00</b>	<b>97 500,00</b>	<b>B2 0,00</b>
<b>13</b>	<b>Subventions d'investissement (reçues) (sauf le 138)</b>	<b>97 500,00</b>	<b>0,00</b>	<b>0,00</b>	<b>97 500,00</b>	<b>0,00</b>
1318	Autres subventions d'équipement transf.	97 500,00	0,00	0,00	97 500,00	0,00
<b>16</b>	<b>Emprunts et dettes assimilées (7)</b>	<b>0,00</b>	<b>0,00</b>	<b>0,00</b>	<b>0,00</b>	<b>0,00</b>
<b>20</b>	<b>Immobilisations incorporelles (sauf 204)</b>	<b>0,00</b>	<b>0,00</b>	<b>0,00</b>	<b>0,00</b>	<b>0,00</b>
<b>204</b>	<b>Subventions d'équipement versées (9)</b>	<b>0,00</b>	<b>0,00</b>	<b>0,00</b>	<b>0,00</b>	<b>0,00</b>
<b>21</b>	<b>Immobilisations corporelles</b>	<b>0,00</b>	<b>0,00</b>	<b>0,00</b>	<b>0,00</b>	<b>0,00</b>
<b>22</b>	<b>Immobilisations reçues en affectation</b>	<b>0,00</b>	<b>0,00</b>	<b>0,00</b>	<b>0,00</b>	<b>0,00</b>
<b>23</b>	<b>Immobilisations en cours (sauf 2324)</b>	<b>0,00</b>	<b>0,00</b>	<b>0,00</b>	<b>0,00</b>	<b>0,00</b>

Solde du financement	Pour l'exercice		En cumulé	
<b>Recettes – Dépenses (8)</b>	<b>B1 - A1</b>	<b>0,00</b>	<b>B2 - A2</b>	<b>0,00</b>

(1) Ouvrir une page par chapitre d'opération.

(2) Détailler les articles utilisés conformément au plan de comptes.

(3) Dépenses engagées non mandatées ou recettes justifiées non titrées.

- (4) Crédits sans emploi = crédits ouverts – réalisations – RAR au 31/12.
- (5) Réalisations antérieures + réalisations de l'exercice.
- (6) Exceptionnellement, les comptes 20, 204, 21, 22 et 23 sont en recettes réelles en cas de réduction ou d'annulation de mandats donnant lieu à reversement.
- (7) Sauf 165, 166 et 16449.
- (8) Indiquer le signe algébrique.
- (9) Le chapitre 204 « Subventions d'équipement versées » est un chapitre globalisé regroupant les comptes 204 et 2324.

Envoyé en préfecture le 09/02/2026

Reçu en préfecture le 09/02/2026

Publié le



ID : 064-246401756-20260202-60000CA2025-BF

## III – ADOPTION DU CA

## SECTION D'INVESTISSEMENT – DETAIL DES OPERATIONS D'EQUIPEMENT

(1) CHAPITRE DES OPERATIONS D'EQUIPEMENT N° : 99  
LIBELLE : Aides directes aux entreprises  
NON COMPRIS DANS UNE AUTORISATION DE PROGRAMME

## DEPENSES

Chap./ art. (2)	Libellé	Crédits ouverts (BP + DM + RAR N-1)	Réalisations Mandats émis	Restes à réaliser au 31/12 (3)	Crédits sans emploi (4)	Pour information, cumul des réalisations (5)
<b>DEPENSES</b>		<b>370 400,00</b>	<b>A1 183 989,70</b>	<b>68 854,00</b>	<b>117 556,30</b>	<b>A2 873 581,12</b>
20	Immobilisations incorporelles (sauf 204)	0,00	0,00	0,00	0,00	0,00
204	Subventions d'équipement versées (9)	370 400,00	183 989,70	68 854,00	117 556,30	873 581,12
20422	Privé : Bâtiments, installations	370 400,00	183 989,70	68 854,00	117 556,30	873 581,12
21	Immobilisations corporelles	0,00	0,00	0,00	0,00	0,00
22	Immobilisations reçues en affectation	0,00	0,00	0,00	0,00	0,00
23	Immobilisations en cours(sauf 2324)	0,00	0,00	0,00	0,00	0,00

## FINANCEMENT EXTERNE (pour information)

Chap./ art. (2)	Libellé	Crédits ouverts (BP + DM + RAR N-1)	Réalisations Titres émis	Restes à réaliser au 31/12 (3)	Crédits sans emploi (4)	Pour information, cumul des réalisations (5)
<b>TOTAL RECETTES AFFECTEES (6)</b>		<b>0,00</b>	<b>B1 0,00</b>	<b>0,00</b>	<b>0,00</b>	<b>B2 0,00</b>
13	Subventions d'investissement (reçues) (sauf le 138)	0,00	0,00	0,00	0,00	0,00
16	Emprunts et dettes assimilées (7)	0,00	0,00	0,00	0,00	0,00
20	Immobilisations incorporelles (sauf 204)	0,00	0,00	0,00	0,00	0,00
204	Subventions d'équipement versées (9)	0,00	0,00	0,00	0,00	0,00
21	Immobilisations corporelles	0,00	0,00	0,00	0,00	0,00
22	Immobilisations reçues en affectation	0,00	0,00	0,00	0,00	0,00
23	Immobilisations en cours (sauf 2324)	0,00	0,00	0,00	0,00	0,00

Solde du financement	Pour l'exercice		En cumulé	
Recettes – Dépenses (8)	B1 - A1	-183 989,70	B2 - A2	-873 581,12

(1) Ouvrir une page par chapitre d'opération.

(2) Détailler les articles utilisés conformément au plan de comptes.

(3) Dépenses engagées non mandatées ou recettes justifiées non titrées.

(4) Crédits sans emploi = crédits ouverts – réalisations – RAR au 31/12.

(5) Réalisations antérieures + réalisations de l'exercice.

(6) Exceptionnellement, les comptes 20, 204, 21, 22 et 23 sont en recettes réelles en cas de réduction ou d'annulation de mandats donnant lieu à reversement.

(7) Sauf 165, 166 et 16449.

(8) Indiquer le signe algébrique.

(9) Le chapitre 204 « Subventions d'équipement versées » est un chapitre globalisé regroupant les comptes 204 et 2324.

Envoyé en préfecture le 09/02/2026

Reçu en préfecture le 09/02/2026

Publié le



ID : 064-246401756-20260202-60000CA2025-BF

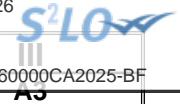

### III – ADOPTION DU CA

#### SECTION D'INVESTISSEMENT – RECETTES – DETAIL PAR ARTICLE

Chap. / art. (1)		Crédits ouverts (BP + DM + RAR N-1)	Réalizations Titres émis	Restes à réaliser au 31/12 (2)	Crédits sans emploi (3)
<b>TOTAL</b>		<b>11 306 608,35</b>	<b>6 694 345,15</b>	<b>3 720 127,45</b>	<b>892 135,75</b>
018	RSA	0,00	0,00	0,00	0,00
13	Subventions d'investissement (hors 138)	2 527 302,26	1 414 651,78	2 643 666,50	-1 531 016,02
1311	Subv. transf. Etat et établ. nationaux	50 332,00	296 332,00	168 404,37	-414 404,37
1312	Subv. transf. Régions	0,00	783 613,12	165 741,98	-949 355,10
1313	Subv. transf. Départements	32 175,00	46 739,85	440 523,37	-455 088,22
13172	Subv. transf. FEDER	1 125 600,00	0,00	1 125 600,00	0,00
1318	Autres subventions d'équipement transf.	145 820,00	2 019,00	0,00	143 801,00
1321	Subv. non transf. Etat, établ. nationaux	188 020,00	285 947,81	743 396,78	-841 324,59
1322	Subv. non transf. Régions	566 610,41	0,00	0,00	566 610,41
1323	Subv. non transf. Départements	418 744,85	0,00	0,00	418 744,85
13278	Autres fonds européens	0,00	0,00	0,00	0,00
1348	Autres fonds non transférables	0,00	0,00	0,00	0,00
16	Emprunts et dettes assimilées (hors 1688 non budgétaire) (4)	1 296 043,57	954 214,00	0,00	341 829,57
1641	Emprunts en euros	1 296 043,57	954 214,00	0,00	341 829,57
20	Immobilisations incorporelles (sauf 204) (5)	0,00	2 069,10	0,00	-2 069,10
2031	Frais d'études	0,00	2 069,10	0,00	-2 069,10
204	Subventions d'équipement versées (5) (11)	0,00	0,00	0,00	0,00
21	Immobilisations corporelles (5)	345 569,68	345 569,68	0,00	0,00
2111	Terrains nus	86 000,00	86 000,00	0,00	0,00
21321	Immeubles de rapport	259 569,68	259 569,68	0,00	0,00
22	Immobilisations reçues en affectation (5)	0,00	0,00	0,00	0,00
23	Immobilisations en cours (sauf 2324) (5)	0,00	0,00	0,00	0,00
<b>Total des recettes d'équipement</b>		<b>4 168 915,51</b>	<b>2 716 504,56</b>	<b>2 643 666,50</b>	<b>-1 191 255,55</b>
10	Dotations, fonds divers et réserves	2 267 197,43	1 552 362,96	0,00	714 834,47
10222	FCTVA	1 114 527,00	399 692,53	0,00	714 834,47
1068	Excédents de fonctionnement capitalisés	1 152 670,43	1 152 670,43	0,00	0,00
138	Autres subventions invest. non transf.	0,00	0,00	0,00	0,00
16	Emprunts et dettes assimilées (16449, 165 et 166)	0,00	500,00	0,00	-500,00
165	Dépôts et cautionnements reçus	0,00	500,00	0,00	-500,00
18	Cpte de liaison : affectation (BA,régie)	0,00	0,00	0,00	0,00
26	Participations et créances rattachées	0,00	0,00	0,00	0,00
27	Autres immobilisations financières	258 250,00	258 234,58	0,00	15,42
2745	Avances remboursables	20 000,00	20 000,00	0,00	0,00

Chap. / art. (1)		Crédits ouverts (BP + DM + RAR N-1)	Réalisations Titres émis	Restes à réaliser (2)	Crédits sans emploi
27638	Créance Autres établissements publics	238 250,00	238 234,58	0,00	15,42
024	Produits des cessions d'immobilisations	0,00		0,00	
<b>Total des recettes financières</b>		<b>2 525 447,43</b>	<b>1 811 097,54</b>	<b>0,00</b>	<b>714 349,89</b>
45	Chapitres d'opérations pour compte de tiers (6)	2 395 114,66	704 047,28	1 076 460,95	614 606,43
<b>Total des recettes réelles</b>		<b>9 089 477,60</b>	<b>5 231 649,38</b>	<b>3 720 127,45</b>	<b>137 700,77</b>
021	Virement de la section de fonctionnement	743 720,00	0,00		
040	Opérations ordre transf. entre sections (7) (8) (9)	1 412 230,00	1 411 597,42		632,58
192	Plus ou moins-values sur cession immo.	0,00	2 500,00		-2 500,00
28031	Frais d'études	24 232,53	22 444,00		1 788,53
28032	Frais de recherche et de développement	1 875,00	1 875,00		0,00
28033	Frais d'insertion	403,00	403,00		0,00
2804132	Subv. Dpt : Bâtiments, installations	21 333,00	21 333,00		0,00
2804133	Subv. Dpt : Projet infrastructure	1 601,00	1 601,00		0,00
28041412	Subv.Cne GFP : Bâtiments, installations	31 057,00	35 127,00		-4 070,00
28041512	Subv. Grpt : Bâtiments, installations	2 329,00	2 329,00		0,00
280421	Privé - Biens mob., matériel et études	12 000,00	12 000,00		0,00
280422	Privé - Bâtiments et installations	143 658,70	159 503,70		-15 845,00
2804412	Sub nat org pub - Bât. et installations	41 781,34	41 781,34		0,00
2805	Licences, logiciels, droits similaires	40 526,50	44 808,50		-4 282,00
28128	Autres aménagements de terrains	111 648,94	115 740,94		-4 092,00
281318	Autres bâtiments publics	126 152,00	126 152,00		0,00
281351	Bâtiments publics	12 999,05	14 792,87		-1 793,82
28138	Autres constructions	81 327,36	81 338,37		-11,01
28151	Réseaux de voirie	13 262,41	14 851,41		-1 589,00
281538	Autres réseaux	1 004,07	1 004,07		0,00
28158	Autres inst.,matériel,outil. techniques	199 256,03	225 495,03		-26 239,00
2817848	Autres matériels de bureau et mobiliers	0,00	500,00		-500,00
28181	Installations générales, aménagt divers	4 318,00	4 318,00		0,00
281828	Autres matériels de transport	27 097,00	27 140,00		-43,00
281838	Autre matériel informatique	38 423,00	46 137,00		-7 714,00
281848	Autres matériels de bureau et mobiliers	198 207,13	275 345,13		-77 138,00
28185	Matériel de téléphonie	0,00	0,00		0,00
28188	Autres immo. corporelles	277 737,94	133 077,06		144 660,88
041	Opérations patrimoniales (10)	61 180,75	51 098,35		10 082,40
2031	Frais d'études	57 609,55	47 527,15		10 082,40
215738	Autre matériel et outillage de voirie	3 571,20	3 571,20		0,00
238	Avances commandes immo corporelles	0,00	0,00		0,00
<b>Total des recettes d'ordre</b>		<b>2 217 130,75</b>	<b>1 462 695,77</b>		<b>754 434,98</b>

(1) Détailler les articles utilisés conformément au plan de comptes.

- (2) Recettes justifiées non titrées.
- (3) Crédits sans emploi = crédits ouverts – réalisations – RAR au 31/12.
- (4) Sauf 165, 166 et 16449.
- (5) Exceptionnellement, les comptes 20, 204, 21, 22 et 23 sont en recettes réelles en cas de réduction ou d'annulation de mandats donnant lieu à reversement.
- (6) Voir l'annexe IV-B5 pour le détail des opérations pour compte de tiers.
- (7) Cf. définition du chapitre des opérations d'ordre (*RI 040 = DF 042*).
- (8) Les comptes 15, 29, 39, 49 et 59 peuvent figurer dans le détail du chapitre si la collectivité a opté pour le régime des provisions budgétaires, conformément aux dispositions législatives et réglementaires applicables.
- (9) Aucune prévision budgétaire ne doit figurer à l'article 192 (cf. chapitre 024 « produit des cessions d'immobilisations »).
- (10) Cf. définition du chapitre des opérations d'ordre (*DI 041 = RI 041*).
- (11) Le chapitre 204 « Subventions d'équipement versées » est un chapitre globalisé regroupant les comptes 204 et 2324.

Envoyé en préfecture le 09/02/2026

Reçu en préfecture le 09/02/2026

Publié le



ID : 064-246401756-20260202-60000CA2025-BF

## III – ADOPTION DU CA

## SECTION DE FONCTIONNEMENT – VUE D'ENSEMBLE

## DEPENSES

Chap.	Libellé	Crédits ouverts (BP + DM + RAR N-1)	Réalisations Mandats émis	Charges rattachées	Restes à réaliser au 31/12 (1)	Crédits sans emploi (2)	Pour information, réalisations gérées dans le cadre d'une AE	Pour information, réalisations gérées hors AE
<b>TOTAL</b>		<b>30 451 805,22</b>	<b>18 393 833,99</b>	<b>746 182,72</b>	<b>0,00</b>	<b>11 311 788,51</b>	<b>0,00</b>	<b>19 140 016,71</b>
011	Charges à caractère général (3)	5 650 769,00	4 608 708,99	622 592,28	0,00	419 467,73	0,00	5 231 301,27
012	Charges de personnel et frais assimilés (3)	4 055 735,00	3 901 570,64	7 377,00	0,00	146 787,36		3 908 947,64
014	Atténuations de produits	5 090 312,00	5 055 059,00	0,00	0,00	35 253,00		5 055 059,00
016	APA	0,00	0,00	0,00	0,00	0,00	0,00	0,00
017	RSA / Régularisations de RMI	0,00	0,00	0,00	0,00	0,00	0,00	0,00
65	Autres charges de gestion courante (sauf 6586) (3)	13 202 236,74	3 276 162,44	103 339,36	0,00	9 822 734,94	0,00	3 379 501,80
6586	Frais fonctionnement des groupes d'élus	0,00	0,00	0,00	0,00	0,00		0,00
<b>Total des dépenses de gestion des services</b>		<b>27 999 052,74</b>	<b>16 841 501,07</b>	<b>733 308,64</b>	<b>0,00</b>	<b>10 424 243,03</b>	<b>0,00</b>	<b>17 574 809,71</b>
66	Charges financières	242 802,48	133 242,20	12 874,08	0,00	96 686,20		146 116,28
67	Charges spécifiques (3)	7 500,00	7 493,30	0,00	0,00	6,70		7 493,30
68	Dotations aux provisions, dépréciations (semi-budgétaires) (3)	46 500,00	0,00			46 500,00		0,00
<b>Total des dépenses financières</b>		<b>296 802,48</b>	<b>140 735,50</b>	<b>12 874,08</b>	<b>0,00</b>	<b>143 192,90</b>		<b>153 609,58</b>
<b>Total des dépenses réelles</b>		<b>28 295 855,22</b>	<b>16 982 236,57</b>	<b>746 182,72</b>	<b>0,00</b>	<b>10 567 435,93</b>	<b>0,00</b>	<b>17 728 419,29</b>
023	Virement à la section d'investissement	743 720,00	0,00					
042	Opérations ordre transf. entre sections (4)	1 412 230,00	1 411 597,42			632,58		1 411 597,42
043	Opérations ordre intérieur de la section	0,00	0,00			0,00		0,00
<b>Total des dépenses d'ordre</b>		<b>2 155 950,00</b>	<b>1 411 597,42</b>			<b>744 352,58</b>		<b>1 411 597,42</b>

<b>Pour information : 002 Déficit de fonctionnement reporté de N-1</b>	<b>0,00</b>							
--	-------------	--	--	--	--	--	--	--

<b>Total des dépenses de fonctionnement cumulées</b>	<b>30 451 805,22</b>	<b>18 393 833,99</b>	<b>746 182,72</b>	<b>0,00</b>	<b>11 311 788,51</b>	<b>0,00</b>	<b>19 140 016,71</b>
--	----------------------	----------------------	-------------------	-------------	----------------------	-------------	----------------------

(1) Dépenses engagées non mandatées.

(2) Crédits sans emploi = crédits ouverts – réalisations – RAR au 31/12.

(3) Hors dépenses imputées aux chapitres 016 et 017.

(4) Les comptes 68 peuvent figurer dans le détail du chapitre si la collectivité a opté pour le régime des provisions budgétaires, conformément aux dispositions législatives et réglementaires applicables.

Envoyé en préfecture le 09/02/2026

Reçu en préfecture le 09/02/2026

Publié le



ID : 064-246401756-20260202-60000CA2025-BF

## III – ADOPTION DU CA

## SECTION DE FONCTIONNEMENT – VUE D'ENSEMBLE

B

## RECETTES

Chap.	Libellé	Crédits ouverts (BP + DM + RAR N-1)	Réalisations Titres émis	Produits rattachés	Restes à réaliser au 31/12 (1)	Crédits sans emploi (2)
<b>TOTAL</b>		<b>19 984 635,85</b>	<b>20 050 983,37</b>	<b>191 565,66</b>	<b>0,00</b>	<b>-257 913,18</b>
013	Atténuations de charges (3)	33 000,00	161 174,53	0,00	0,00	-128 174,53
016	APA	0,00	0,00	0,00	0,00	0,00
017	RSA / Régularisations de RMI	0,00	0,00	0,00	0,00	0,00
70	Prod. services, domaine, ventes diverses	1 450 186,00	1 377 428,31	85 712,16	0,00	-12 954,47
73	Impôts et taxes (sauf 731)	6 344 188,00	6 361 202,00	0,00	0,00	-17 014,00
731	Fiscalité locale	7 016 718,00	7 143 146,00	0,00	0,00	-126 428,00
74	Dotations et participations (3)	5 084 779,00	4 907 759,67	105 853,50	0,00	71 165,83
75	Autres produits de gestion courante (3)	7 260,00	52 428,39	0,00	0,00	-45 168,39
<b>Total des recettes de gestion des services</b>		<b>19 936 131,00</b>	<b>20 003 138,90</b>	<b>191 565,66</b>	<b>0,00</b>	<b>-258 573,56</b>
76	Produits financiers	34 700,00	11 937,49	0,00	0,00	22 762,51
77	Produits spécifiques (3)	0,00	22 972,01	0,00	0,00	-22 972,01
78	Reprises amort., dépréciations, prov. (semi-budgétaires) (3)	869,88	0,00			869,88
<b>Total des recettes financières</b>		<b>35 569,88</b>	<b>34 909,50</b>	<b>0,00</b>	<b>0,00</b>	<b>660,38</b>
<b>Total des recettes réelles</b>		<b>19 971 700,88</b>	<b>20 038 048,40</b>	<b>191 565,66</b>	<b>0,00</b>	<b>-257 913,18</b>
042	Opérations ordre transf. entre sections (4) (5)	12 934,97	12 934,97			0,00
043	Opérations ordre intérieur de la section (6)	0,00	0,00			0,00
<b>Total des recettes d'ordre</b>		<b>12 934,97</b>	<b>12 934,97</b>			<b>0,00</b>
<b>Pour information : 002 Excédent de fonctionnement reporté de N-1</b>		<b>10 467 169,37</b>				
<b>Total des recettes de fonctionnement cumulées</b>		<b>30 451 805,22</b>	<b>30 518 152,74</b>	<b>191 565,66</b>	<b>0,00</b>	<b>-257 913,18</b>

(1) Recettes justifiées non titrées.

(2) Crédits sans emploi = crédits ouverts – réalisations – RAR au 31/12.

(3) Hors recettes imputées aux chapitres 016 et 017.

(4) Cf. définition du chapitre des opérations d'ordre (*RF 042 = DI 040*).

(5) Les comptes 78 peuvent figurer dans le détail du chapitre si la collectivité a opté pour le régime des provisions budgétaires, conformément aux dispositions législatives et réglementaires applicables.

(6) Chapitre destiné à retracer les opérations particulières telles que les opérations de stocks ou liées à la tenue d'un inventaire permanent simplifié.

Envoyé en préfecture le 09/02/2026

Reçu en préfecture le 09/02/2026

Publié le



ID : 064-246401756-20260202-60000CA2025-BF

## III – ADOPTION DU CA

## SECTION DE FONCTIONNEMENT – DEPENSES – DETAIL PAR ARTICLE

Chap. / art. (1)	Libellé	Crédits ouverts (BP + DM + RAR N-1)	Réalisations Mandats émis	Charges rattachées	Restes à réaliser au 31/12 (2)	Crédits sans emploi (3)	Pour information, réalisations gérées dans le cadre d'une AE	Pour information, réalisations gérées hors AE
<b>TOTAL</b>		<b>30 451 805,22</b>	<b>18 393 833,99</b>	<b>746 182,72</b>	<b>0,00</b>	<b>11 311 788,51</b>	<b>0,00</b>	<b>19 140 016,71</b>
011	Charges à caractère général (4)	5 650 769,00	4 608 708,99	622 592,28	0,00	419 467,73	0,00	5 231 301,27
6045	Achats études et prestations de services	0,00	0,00	0,00	0,00	0,00	0,00	0,00
60611	Eau et assainissement	7 150,00	4 936,80	267,30	0,00	1 945,90	0,00	5 204,10
60612	Energie - Electricité	85 100,00	71 490,79	11 254,78	0,00	2 354,43	0,00	82 745,57
60613	Chauffage urbain	27 000,00	18 013,84	1 764,62	0,00	7 221,54	0,00	19 778,46
60622	Carburants	22 600,00	15 607,61	837,54	0,00	6 154,85	0,00	16 445,15
60623	Alimentation	12 850,00	9 434,13	920,70	0,00	2 495,17	0,00	10 354,83
60624	Produits de traitement	400,00	580,18	0,00	0,00	-180,18	0,00	580,18
60628	Autres fournitures non stockées	4 700,00	4 417,92	213,72	0,00	68,36	0,00	4 631,64
60631	Fournitures d'entretien	12 100,00	6 120,18	209,36	0,00	5 770,46	0,00	6 329,54
60632	Fournitures de petit équipement	43 100,00	21 512,34	8 240,71	0,00	13 346,95	0,00	29 753,05
60636	Habillement et vêtements de travail	5 400,00	4 977,02	16,56	0,00	406,42	0,00	4 993,58
6064	Fournitures administratives	14 300,00	6 137,64	646,51	0,00	7 515,85	0,00	6 784,15
6065	Livres, disq., cass. (biblio. Médiat.)	42 450,00	20 903,43	15 357,31	0,00	6 189,26	0,00	36 260,74
6068	Autres matières et fournitures	84 450,00	42 999,93	703,32	0,00	40 746,75	0,00	43 703,25
611	Contrats de prestations de services	4 289 291,00	3 634 066,91	465 905,26	0,00	189 318,83	0,00	4 099 972,17
6132	Locations immobilières	60 100,00	57 821,14	2 585,42	0,00	-306,56	0,00	60 406,56
61351	Matériel roulant	5 000,00	3 723,37	338,48	0,00	938,15	0,00	4 061,85
61358	Autres	10 900,00	22 289,06	71,08	0,00	-11 460,14	0,00	22 360,14
614	Charges locatives et de copropriété	20 200,00	18 597,14	0,00	0,00	1 602,86	0,00	18 597,14
61521	Entretien terrains	47 800,00	20 439,85	17 287,99	0,00	10 072,16	0,00	37 727,84
615221	Entretien, réparations bâtiments publics	40 000,00	31 899,97	6 285,96	0,00	1 814,07	0,00	38 185,93
615228	Entretien, réparations autres bâtiments	1 400,00	0,00	0,00	0,00	1 400,00	0,00	0,00
615231	Entretien, réparations voiries	1 000,00	0,00	802,74	0,00	197,26	0,00	802,74
615232	Entretien, réparations réseaux	0,00	0,00	0,00	0,00	0,00	0,00	0,00
61551	Entretien matériel roulant	27 000,00	18 990,46	2 642,51	0,00	5 367,03	0,00	21 632,97
61558	Entretien autres biens mobiliers	3 500,00	6 037,14	0,00	0,00	-2 537,14	0,00	6 037,14
6156	Maintenance	43 670,00	27 093,55	7 640,00	0,00	8 936,45	0,00	34 733,55
6161	Multirisques	30 060,00	38 567,95	0,00	0,00	-8 507,95	0,00	38 567,95
6168	Autres primes d'assurance	1 300,00	0,00	0,00	0,00	1 300,00	0,00	0,00
617	Etudes et recherches	44 000,00	20 592,00	7 920,00	0,00	15 488,00	0,00	28 512,00

Chap. / art. (1)	Libellé	Crédits ouverts (BP + DM + RAR N-1)	Réalizations Mandats émis	Charges rattachées	Restes à réaliser au 31/12 (2)	Crédits sans emploi (3)	Gérez dans le	
							cadre d'une AE	gérées hors AE
6182	Documentation générale et technique	10 210,00	7 919,23	0,00	0,00	2 290,77	0,00	7 919,23
6184	Versements à des organismes de formation	6 500,00	490,00	2 151,60	0,00	3 858,40	0,00	2 641,60
6185	Frais de colloques et de séminaires	0,00	0,00	0,00	0,00	0,00	0,00	0,00
6188	Autres frais divers	158 350,00	121 656,43	18 201,98	0,00	18 491,59	0,00	139 858,41
62268	Autres honoraires, conseils	69 760,00	69 797,00	14 592,00	0,00	-14 629,00	0,00	84 389,00
6227	Frais d'actes et de contentieux	1 000,00	108,00	0,00	0,00	892,00	0,00	108,00
6228	Divers	77 323,00	156,96	36,72	0,00	77 129,32	0,00	193,68
6231	Annonces et insertions	13 700,00	7 668,00	1 620,00	0,00	4 412,00	0,00	9 288,00
6232	Fêtes et cérémonies	57 300,00	42 548,37	3 718,41	0,00	11 033,22	0,00	46 266,78
6233	Foires et expositions	0,00	0,00	0,00	0,00	0,00	0,00	0,00
6236	Catalogues et imprimés	3 695,00	43 658,30	8 904,00	0,00	-48 867,30	0,00	52 562,30
6237	Publications	0,00	2 319,22	0,00	0,00	-2 319,22	0,00	2 319,22
6238	Divers	3 000,00	11 625,24	180,00	0,00	-8 805,24	0,00	11 805,24
6245	Transports de personnes extérieures	12 500,00	9 053,00	1 007,00	0,00	2 440,00	0,00	10 060,00
6247	Transports collectifs	9 000,00	3 740,00	1 896,01	0,00	3 363,99	0,00	5 636,01
6248	Divers	100,00	0,00	0,00	0,00	100,00	0,00	0,00
6251	Voyages, déplacements et missions	3 700,00	4 484,09	380,62	0,00	-1 164,71	0,00	4 864,71
6261	Frais d'affranchissement	14 250,00	9 247,23	950,00	0,00	4 052,77	0,00	10 197,23
6262	Frais de télécommunications	33 150,00	28 211,86	5 340,95	0,00	-402,81	0,00	33 552,81
627	Services bancaires et assimilés	330,00	1 742,43	0,00	0,00	-1 412,43	0,00	1 742,43
6281	Concours divers (cotisations)	42 430,00	40 981,29	1 647,98	0,00	-199,27	0,00	42 629,27
6283	Frais de nettoyage des locaux	75 000,00	47 494,02	10 053,14	0,00	17 452,84	0,00	57 547,16
62878	Remb. frais à des tiers	28 350,00	27 927,86	0,00	0,00	422,14	0,00	27 927,86
6288	Autres services extérieurs	44 300,00	141,52	0,00	0,00	44 158,48	0,00	141,52
6354	Droits d'enregistrement et de timbre	0,00	342,00	0,00	0,00	-342,00	0,00	342,00
6355	Taxes et impôts sur les véhicules	0,00	140,59	0,00	0,00	-140,59	0,00	140,59
6358	Autres droits	0,00	0,00	0,00	0,00	0,00	0,00	0,00
637	Autres impôts, taxes (autres organismes)	0,00	0,00	0,00	0,00	0,00	0,00	0,00
6378	Autres impôts taxes et versements assim.	0,00	6,00	0,00	0,00	-6,00	0,00	6,00
012	Charges de personnel et frais assimilés (4) (5)	4 055 735,00	3 901 570,64	7 377,00	0,00	146 787,36		3 908 947,64
6218	Autre personnel extérieur	0,00	0,00	0,00	0,00	0,00		0,00
6332	Cotisations versées au F.N.A.L.	11 126,00	10 867,58	0,00	0,00	258,42		10 867,58
6336	Cotisations CNFPT et CDGFPT	51 204,00	50 213,86	0,00	0,00	990,14		50 213,86

Chap. / art. (1)	Libellé	Crédits ouverts (BP + DM + RAR N-1)	Réalisations Mandats émis	Charges rattachées	Restes à réaliser au 31/12 (2)	Crédits sans emploi (3)	gérées dans le cadre d'une AE	gérées hors AE
6338	Autres impôts, taxes sur rémunérations	6 623,00	6 520,35	0,00	0,00	102,65		6 520,35
64111	Rémunération principale titulaires	1 521 493,00	1 482 565,68	0,00	0,00	38 927,32		1 482 565,68
64112	SFT, indemnité de résidence	21 761,00	22 374,48	0,00	0,00	-613,48		22 374,48
64113	NBI	24 454,00	23 315,44	0,00	0,00	1 138,56		23 315,44
64116	Indemnités de licenciement	3 408,00	0,00	0,00	0,00	3 408,00		0,00
64118	Autres indemnités	290 276,00	260 562,56	0,00	0,00	29 713,44		260 562,56
64131	Rémunérations	741 512,00	585 977,38	0,00	0,00	155 534,62		585 977,38
64132	SFT, indemnité de résidence	3 809,00	4 050,82	0,00	0,00	-241,82		4 050,82
64136	Indemnités liées à la perte d'emploi	9 981,00	7 421,01	0,00	0,00	2 559,99		7 421,01
64138	Primes et autres indemnités	117 235,00	108 700,97	0,00	0,00	8 534,03		108 700,97
6417	Rémunérations des apprentis	2 615,00	0,00	0,00	0,00	2 615,00		0,00
6451	Cotisations à l'U.R.S.S.A.F.	466 700,00	462 319,68	0,00	0,00	4 380,32		462 319,68
6453	Cotisations aux caisses de retraites	517 032,00	550 753,26	0,00	0,00	-33 721,26		550 753,26
6454	Cotisations aux A.S.S.E.D.I.C.	30 043,00	27 828,19	0,00	0,00	2 214,81		27 828,19
6455	Cotisations pour assurance du personnel	148 274,00	165 728,03	0,00	0,00	-17 454,03		165 728,03
6457	Cotis. sociales liées à l'apprentissage	200,00	0,00	0,00	0,00	200,00		0,00
6458	Cotis. aux autres organismes sociaux	0,00	8 701,50	0,00	0,00	-8 701,50		8 701,50
64731	Allocations chômage versées directement	1 240,00	0,00	0,00	0,00	1 240,00		0,00
6474	Versement aux autres oeuvres sociales	19 145,00	21 987,99	0,00	0,00	-2 842,99		21 987,99
6475	Médecine du travail, pharmacie	10 459,00	6 625,00	0,00	0,00	3 834,00		6 625,00
6478	Autres charges sociales diverses	57 145,00	95 056,86	7 377,00	0,00	-45 288,86		102 433,86
014	Atténuations de produits	5 090 312,00	5 055 059,00	0,00	0,00	35 253,00		5 055 059,00
739118	Autres revers, restit. contrib. directes	209 326,00	209 326,00	0,00	0,00	0,00		209 326,00
739211	Attribution de compensation	3 044 030,00	3 044 030,00	0,00	0,00	0,00		3 044 030,00
739212	Dotation de solidarité communautaire	377 260,00	376 998,00	0,00	0,00	262,00		376 998,00
739221	FNGIR	1 349 196,00	1 349 196,00	0,00	0,00	0,00		1 349 196,00
7392221	Fonds péréquation ress. com. et intercom	110 500,00	75 509,00	0,00	0,00	34 991,00		75 509,00
73951	Fraction compensatoire TFPB et THRP	0,00	0,00	0,00	0,00	0,00		0,00
73952	Fraction compensatoire de la CVAE	0,00	0,00	0,00	0,00	0,00		0,00
016	APA	0,00	0,00	0,00	0,00	0,00	0,00	0,00
017	RSA / Régularisations de RMI	0,00	0,00	0,00	0,00	0,00	0,00	0,00
65	Autres charges de gestion courante (sauf le 6586) (4)	13 202 236,74	3 276 162,44	103 339,36	0,00	9 822 734,94	0,00	3 379 501,80
65311	Indemnités de fonction	156 000,00	155 277,64	0,00	0,00	722,36	0,00	155 277,64

Chap. / art. (1)	Libellé	Crédits ouverts (BP + DM + RAR N-1)	Réalizations Mandats émis	Charges rattachées	Restes à réaliser au 31/12 (2)	Crédits sans emploi (3)	Gestion des dépenses	
							gérées dans le cadre d'une AE	gérées hors AE
65313	Cotisations de retraite	6 900,00	6 660,12	0,00	0,00	239,88	0,00	6 660,12
65314	Cotis. sécurité sociale - part patronale	46 500,00	46 219,24	0,00	0,00	280,76	0,00	46 219,24
653172	Cotis.fonds financ.allocation fin mandat	450,00	432,54	0,00	0,00	17,46	0,00	432,54
6541	Créances admises en non-valeur	0,00	0,00	0,00	0,00	0,00	0,00	0,00
65568	Autres contributions	1 409 580,00	1 288 478,66	100 839,36	0,00	20 261,98	0,00	1 389 318,02
657358	Subv. fonct. autres groupements	58 650,00	34 273,30	0,00	0,00	24 376,70	0,00	34 273,30
65736211	Subv. BA/régie admin. sans ps.morale	10 883 463,11	1 402 647,25	0,00	0,00	9 480 815,86	0,00	1 402 647,25
657363	Subv.Fonct. CCAS/CIAS	0,00	0,00	0,00	0,00	0,00	0,00	0,00
657381	Subv. fonct. autres EPL	0,00	24 000,00	0,00	0,00	-24 000,00	0,00	24 000,00
65743	Subv.Fonct. fermiers et concessionnaires	26 000,00	12 000,00	0,00	0,00	14 000,00	0,00	12 000,00
65748	Subv.fonct.autres personnes droit privé	314 398,76	303 412,07	2 500,00	0,00	8 486,69	0,00	305 912,07
65818	Autres	0,00	2 652,00	0,00	0,00	-2 652,00	0,00	2 652,00
65888	Autres	300 294,87	109,62	0,00	0,00	300 185,25	0,00	109,62
6586	Frais fonctionnement des groupes d'élus	0,00	0,00	0,00	0,00	0,00		0,00
<b>Total des dépenses de gestion des services</b>		<b>27 999 052,74</b>	<b>16 841 501,07</b>	<b>733 308,64</b>	<b>0,00</b>	<b>10 424 243,03</b>	<b>0,00</b>	<b>17 574 809,71</b>
66	Charges financières	242 802,48	133 242,20	12 874,08	0,00	96 686,20		146 116,28
66111	Intérêts réglés à l'échéance	239 702,48	143 039,52	0,00	0,00	96 662,96		143 039,52
66112	Intérêts - Rattachement des ICNE	3 100,00	-9 797,32	12 874,08	0,00	23,24		3 076,76
67	Charges spécifiques (4)	7 500,00	7 493,30	0,00	0,00	6,70		7 493,30
673	Titres annulés (sur exercices antérieurs	7 500,00	7 493,30	0,00	0,00	6,70		7 493,30
68	Dotations aux provisions, dépréciations (semi-budgétaires) (4)	46 500,00	0,00			46 500,00		0,00
6815	Dot. prov. pour risques fonct. courant	46 500,00	0,00			46 500,00		0,00
<b>Total des charges financières et spécifiques</b>		<b>296 802,48</b>	<b>140 735,50</b>	<b>12 874,08</b>	<b>0,00</b>	<b>143 192,90</b>		<b>153 609,58</b>
<b>Total des dépenses réelles</b>		<b>28 295 855,22</b>	<b>16 982 236,57</b>	<b>746 182,72</b>	<b>0,00</b>	<b>10 567 435,93</b>	<b>0,00</b>	<b>17 728 419,29</b>
023	Virement à la section d'investissement	743 720,00						
042	Opérations ordre transf. entre sections (6) (7)	1 412 230,00	1 411 597,42			632,58		1 411 597,42
6761	Différences sur réalisations (positives)	0,00	2 500,00			-2 500,00		2 500,00
6811	Dot. amort. immos incorporelles	1 412 230,00	1 409 097,42			3 132,58		1 409 097,42
043	Opérations ordre intérieur de la section (7) (8)	0,00	0,00			0,00		0,00
<b>Total des dépenses d'ordre</b>		<b>2 155 950,00</b>	<b>1 411 597,42</b>			<b>744 352,58</b>		<b>1 411 597,42</b>

**Détail du calcul des ICNE au compte 66112 (9)**

Montant des ICNE de l'exercice	12 874,08
Montant des ICNE de l'exercice N-1	9 797,32
= Différence ICNE N – ICNE N-1	3 076,76

(1) Détailler les articles utilisés conformément au plan de comptes.

(2) Dépenses engagées non mandatées.

(3) Crédits sans emploi = crédits ouverts – réalisations – RAR au 31/12.

(4) Hors dépenses imputées aux chapitres 016 et 017.

(5) Les dépenses de frais de personnel sont exclues des autorisations d'engagement.

(6) Les comptes 68 peuvent figurer dans le détail du chapitre si la collectivité a opté pour le régime des provisions budgétaires, conformément aux dispositions législatives et réglementaires applicables.

(7) Cf. définitions des chapitres des opérations d'ordre (*DF 042 = RI 040*) (*DF 043 = RF 043*).

(8) Chapitre destiné à retracer les opérations particulières telles que les opérations de stocks ou liées à la tenue d'un inventaire permanent.

(9) Si le montant des ICNE de l'exercice est inférieur au montant de l'exercice N-1, le montant du compte 66112 sera négatif.

## III – ADOPTION DU CA

## SECTION DE FONCTIONNEMENT – RECETTES – DETAIL PAR ARTICLE

Chap / art. (1)	Libellé	Crédits ouverts (BP + DM + RAR N-1)	Réalisations Titres émis	Produits rattachés	Restes à réaliser au 31/12 (2)	Crédits sans emploi (3)
<b>TOTAL</b>		<b>19 984 635,85</b>	<b>20 050 983,37</b>	<b>191 565,66</b>	<b>0,00</b>	<b>-257 913,18</b>
013	Atténuations de charges (4)	33 000,00	161 174,53	0,00	0,00	-128 174,53
6419	Remboursements rémunérations personnel	28 000,00	98 729,28	0,00	0,00	-70 729,28
6479	Rembours sur autres charges sociales	5 000,00	62 445,25	0,00	0,00	-57 445,25
016	APA	0,00	0,00	0,00	0,00	0,00
017	RSA / Régularisations de RMI	0,00	0,00	0,00	0,00	0,00
70	Prod. services, domaine, ventes diverses	1 450 186,00	1 377 428,31	85 712,16	0,00	-12 954,47
70612	Redevance spéciale enlèvement ordures	85 000,00	91 321,40	0,00	0,00	-6 321,40
70632	Redevances services à caractère loisir	8 000,00	8 309,00	0,00	0,00	-309,00
7066	Redevances services à caractère social	440 550,00	440 991,94	0,00	0,00	-441,94
706888	Autres	804 636,00	679 357,19	85 712,16	0,00	39 566,65
70841	Mise à dispo personnel CL de rattach.	37 000,00	49 696,17	0,00	0,00	-12 696,17
70848	Mise à dispo personnel autres organismes	0,00	32 753,61	0,00	0,00	-32 753,61
70875	Remb. frais par les communes du GFP	75 000,00	74 999,00	0,00	0,00	1,00
73	Impôts et taxes (sauf 731)	6 344 188,00	6 361 202,00	0,00	0,00	-17 014,00
7351	Fract° compens. TFPB, taxe rés. princi.	4 202 987,00	4 202 987,00	0,00	0,00	0,00
7352	Fraction compensatoire de la CVAE	2 141 201,00	2 141 201,00	0,00	0,00	0,00
7358	Autres	0,00	17 014,00	0,00	0,00	-17 014,00
731	Fiscalité locale	7 016 718,00	7 143 146,00	0,00	0,00	-126 428,00
73111	Impôts directs locaux	3 157 526,00	3 158 049,00	0,00	0,00	-523,00
73113	Taxe sur les surfaces commerciales	258 406,00	311 223,00	0,00	0,00	-52 817,00
73114	Imposition forf. sur entrep. réseaux	148 482,00	157 928,00	0,00	0,00	-9 446,00
73118	Autres contributions directes	0,00	23 450,00	0,00	0,00	-23 450,00
73133	Taxe enlèvement ordures ménagères et ass	3 452 304,00	3 462 435,00	0,00	0,00	-10 131,00
73158	Autres taxes transp,véhic,droits station	0,00	30 061,00	0,00	0,00	-30 061,00
74	Dotations et participations (4)	5 084 779,00	4 907 759,67	105 853,50	0,00	71 165,83
741124	Dotations d'intercommunalité des EPCI	688 077,00	688 077,00	0,00	0,00	0,00
741126	Dotations de compensation des EPCI	471 364,00	471 364,00	0,00	0,00	0,00
744	FCTVA	0,00	8 255,84	0,00	0,00	-8 255,84
74718	Autres participations Etat	0,00	29 000,00	0,00	0,00	-29 000,00
7472	Participation régions	160 452,00	137 504,23	15 000,00	0,00	7 947,77
7473	Participation départements	26 561,00	16 173,81	0,00	0,00	10 387,19

Chap / art. (1)	Libellé	Crédits ouverts (BP + DM + RAR N-1)	Réalisations Titres émis	Produits rattachés	Republié le	Réaliser au	Crédite sans (3)
74741	Participation communes membres du GFP	0,00	0,00	0,00		0,00	0,00
74758	Participation autres groupements	7 500,00	0,00	0,00		0,00	7 500,00
74778	Autres fonds européens	0,00	1 100,00	0,00		0,00	-1 100,00
747888	Autres	2 226 637,00	2 040 426,79	90 853,50		0,00	95 356,71
74832	Etat - Compensation CET (CVAE et CFE)	1 504 188,00	1 504 054,00	0,00		0,00	134,00
74833	Etat-Compens.exonération taxes foncières	0,00	134,00	0,00		0,00	-134,00
74834	Etat-Compens.exonération taxe habitation	0,00	539,00	0,00		0,00	-539,00
74836	Attrib. fonds départ. péréquat. de la TP	0,00	11 131,00	0,00		0,00	-11 131,00
74888	Autres	0,00	0,00	0,00		0,00	0,00
75	Autres produits de gestion courante (4)	7 260,00	52 428,39	0,00		0,00	-45 168,39
755	Dédits et pénalités perçus	720,00	9 905,66	0,00		0,00	-9 185,66
75738	Autres	0,00	20 250,00	0,00		0,00	-20 250,00
7574	Subv. fonc. perso., asso. et orga. privé	0,00	0,00	0,00		0,00	0,00
75888	Autres	6 540,00	22 272,73	0,00		0,00	-15 732,73
<b>Total des recettes de gestion des services</b>		<b>19 936 131,00</b>	<b>20 003 138,90</b>	<b>191 565,66</b>		<b>0,00</b>	<b>-258 573,56</b>
76	Produits financiers	34 700,00	11 937,49	0,00		0,00	22 762,51
76238	Remb. Int. emprunts transf. autres tiers	34 700,00	11 937,49	0,00		0,00	22 762,51
77	Produits spécifiques (4)	0,00	22 972,01	0,00		0,00	-22 972,01
773	Mandats annulés (exercices antérieurs)	0,00	20 472,01	0,00		0,00	-20 472,01
775	Produits des cessions d'immobilisations	0,00	2 500,00	0,00		0,00	-2 500,00
78	Reprises amort., dépréciations, prov. (semi-budgétaires) (4)	869,88	0,00				869,88
7817	Rep. prov. dépréc. actifs circulants	869,88	0,00				869,88
<b>Total des recettes réelles</b>		<b>19 971 700,88</b>	<b>20 038 048,40</b>	<b>191 565,66</b>		<b>0,00</b>	<b>-257 913,18</b>
042	Opérations ordre transf. entre sections (5) (6)	12 934,97	12 934,97				0,00
777	Rec... subv inv transférées cpte résultat	12 934,97	12 934,97				0,00
043	Opérations ordre intérieur de la section (5) (7)	0,00	0,00				0,00
<b>Total des recettes d'ordre</b>		<b>12 934,97</b>	<b>12 934,97</b>				<b>0,00</b>

**Détail du calcul de la taxe départementale de publicité foncière pour les collectivités dites « surfiscalisées » (compte 73121) (8)**

Montant brut	0,00
Compensation	0,00
Montant net	0,00

**Détail du calcul des ICNE au compte 7622 (9)**

Montant des ICNE de l'exercice	0,00
Montant des ICNE de l'exercice N-1	0,00
= Différence ICNE N – ICNE N-1	0,00

Envoyé en préfecture le 09/02/2026

Reçu en préfecture le 09/02/2026

Publié le



ID : 064-246401756-20260202-60000CA2025-BF

(1) Détailler les articles utilisés conformément au plan de comptes.

(2) Recettes justifiées non titrées.

(3) Crédits sans emploi = crédits ouverts – réalisations – RAR au 31/12.

(4) Hors recettes imputées aux chapitres 016 et 017.

(5) Cf. définitions du chapitre des opérations d'ordre (*RF 042 = DI 040*) (*RF 043 = DF 043*).

(6) Les comptes 78 peuvent figurer dans le détail du chapitre si la collectivité a opté pour le régime des provisions budgétaires, conformément aux dispositions législatives et réglementaires applicables.

(7) Ce chapitre est destiné à retracer les opérations particulières telles que les opérations de stocks ou liées à la tenue d'un inventaire permanent simplifié.

(8) Destiné à retracer le prélèvement de la part non départementale de la taxe.

(9) Si le montant des ICNE de l'exercice est inférieur au montant de l'exercice N-1, le montant du compte 7622 sera négatif.

## IV – ANNEXES

## A – PRESENTATION CROISEE – SECTION D'INVESTISSEMENT – VUE D'ENSEMBLE

Chapitre nature	Libellé	01 Opérations non ventilables	0 Services généraux (hors 01 et Gestion des fonds européens)	0-5 Gestion des fonds européens	1 Sécurité	2 Enseign., formation prof., apprentissage	3 Cult., vie soc., jeun., sports, loisirs	4 Santé et action sociale (hors RSA)	4-4 RSA
<b>DEPENSES</b>		<b>1 680 816,06</b>	<b>44 501,97</b>	<b>0,00</b>	<b>0,00</b>	<b>0,00</b>	<b>1 561 926,14</b>	<b>7 767,89</b>	<b>0,00</b>
10	Dotations, fonds divers et réserves	0,00	0,00	0,00	0,00	0,00	0,00	0,00	0,00
13	Subventions d'investissement	313 395,00	0,00	0,00	0,00	0,00	0,00	0,00	0,00
16	Emprunts et dettes assimilées	621 972,99	0,00	0,00	0,00	0,00	0,00	0,00	0,00
18	Cpte de liaison : affectation (BA,régie)	0,00	0,00	0,00	0,00	0,00	0,00	0,00	0,00
20	Immobilisations incorporelles (sauf 204)	0,00	28 110,86	0,00	0,00	0,00	56 499,62	1 357,44	0,00
204	Subventions d'équipement versées	0,00	0,00	0,00	0,00	0,00	14 056,86	0,00	0,00
21	Immobilisations corporelles	0,00	16 391,11	0,00	0,00	0,00	612 910,53	6 410,45	0,00
22	Immobilisations reçues en affectation	0,00	0,00	0,00	0,00	0,00	0,00	0,00	0,00
23	Immobilisations en cours (sauf 2324)	0,00	0,00	0,00	0,00	0,00	878 459,13	0,00	0,00
26	Participations et créances rattachées	0,00	0,00	0,00	0,00	0,00	0,00	0,00	0,00
27	Autres immobilisations financières	0,00	0,00	0,00	0,00	0,00	0,00	0,00	0,00
45	Opérations pour compte de tiers	745 448,07	0,00	0,00	0,00	0,00	0,00	0,00	0,00
<b>RECETTES</b>		<b>2 276 910,24</b>	<b>0,00</b>	<b>0,00</b>	<b>0,00</b>	<b>0,00</b>	<b>1 110 063,18</b>	<b>0,00</b>	<b>0,00</b>
10	Dotations, fonds divers et réserves	1 552 362,96	0,00	0,00	0,00	0,00	0,00	0,00	0,00
13	Subventions d'investissement	0,00	0,00	0,00	0,00	0,00	869 759,50	0,00	0,00
16	Emprunts et dettes assimilées	500,00	0,00	0,00	0,00	0,00	0,00	0,00	0,00
18	Cpte de liaison : affectation (BA,régie)	0,00	0,00	0,00	0,00	0,00	0,00	0,00	0,00
20	Immobilisations incorporelles (sauf 204)	0,00	0,00	0,00	0,00	0,00	2 069,10	0,00	0,00
204	Subventions d'équipement versées	0,00	0,00	0,00	0,00	0,00	0,00	0,00	0,00
21	Immobilisations corporelles	0,00	0,00	0,00	0,00	0,00	0,00	0,00	0,00
22	Immobilisations reçues en affectation	0,00	0,00	0,00	0,00	0,00	0,00	0,00	0,00
23	Immobilisations en cours (sauf 2324)	0,00	0,00	0,00	0,00	0,00	0,00	0,00	0,00
26	Participations et créances rattachées	0,00	0,00	0,00	0,00	0,00	0,00	0,00	0,00
27	Autres immobilisations financières	20 000,00	0,00	0,00	0,00	0,00	238 234,58	0,00	0,00
45	Opérations pour compte de tiers	704 047,28	0,00	0,00	0,00	0,00	0,00	0,00	0,00

## IV – ANNEXES

## A – PRESENTATION CROISEE – SECTION D'INVESTISSEMENT – VUE D'ENSEMBLE (suite)

IV

A1

Chapitre nature	Libellé	5 Aménagement des territoires et habitat	6 Action économique	7 Environnement	8 Transports	9 Fonction en réserve	TOTAL
<b>DEPENSES</b>		<b>314 978,98</b>	<b>1 180 712,14</b>	<b>78 220,20</b>	<b>0,00</b>		<b>4 868 923,38</b>
10	Dotations, fonds divers et réserves	0,00	0,00	0,00	0,00		0,00
13	Subventions d'investissement	0,00	0,00	0,00	0,00		313 395,00
16	Emprunts et dettes assimilées	0,00	0,00	0,00	0,00		621 972,99
18	Cpte de liaison : affectation (BA,régie)	0,00	0,00	0,00	0,00		0,00
20	Immobilisations incorporelles (sauf 204)	33 116,69	75 004,23	15 788,09	0,00		209 876,93
204	Subventions d'équipement versées	187 567,07	223 211,70	0,00	0,00		424 835,63
21	Immobilisations corporelles	94 295,22	867 496,21	62 432,11	0,00		1 659 935,63
22	Immobilisations reçues en affectation	0,00	0,00	0,00	0,00		0,00
23	Immobilisations en cours (sauf 2324)	0,00	0,00	0,00	0,00		878 459,13
26	Participations et créances rattachées	0,00	0,00	0,00	0,00		0,00
27	Autres immobilisations financières	0,00	15 000,00	0,00	0,00		15 000,00
45	Opérations pour compte de tiers	0,00	0,00	0,00	0,00		745 448,07
<b>RECETTES</b>		<b>285 947,81</b>	<b>1 087 514,15</b>	<b>471 214,00</b>	<b>0,00</b>		<b>5 231 649,38</b>
10	Dotations, fonds divers et réserves	0,00	0,00	0,00	0,00		1 552 362,96
13	Subventions d'investissement	285 947,81	258 944,47	0,00	0,00		1 414 651,78
16	Emprunts et dettes assimilées	0,00	483 000,00	471 214,00	0,00		954 714,00
18	Cpte de liaison : affectation (BA,régie)	0,00	0,00	0,00	0,00		0,00
20	Immobilisations incorporelles (sauf 204)	0,00	0,00	0,00	0,00		2 069,10
204	Subventions d'équipement versées	0,00	0,00	0,00	0,00		0,00
21	Immobilisations corporelles	0,00	345 569,68	0,00	0,00		345 569,68
22	Immobilisations reçues en affectation	0,00	0,00	0,00	0,00		0,00
23	Immobilisations en cours (sauf 2324)	0,00	0,00	0,00	0,00		0,00
26	Participations et créances rattachées	0,00	0,00	0,00	0,00		0,00
27	Autres immobilisations financières	0,00	0,00	0,00	0,00		258 234,58
45	Opérations pour compte de tiers	0,00	0,00	0,00	0,00		704 047,28

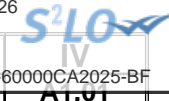

## IV – ANNEXES

## A – PRESENTATION CROISEE – SECTION D'INVESTISSEMENT – PRESENTATION DETAILLEE

## 01 – OPERATIONS NON VENTILABLES

Article / compte nature (1)	Libellé	01 Opérations non ventilables
<b>DEPENSES</b>		<b>1 680 816,06</b>
1312	Subv. transf. Régions	77 220,00
1322	Subv. non transf. Régions	204 000,00
1323	Subv. non transf. Départements	32 175,00
1641	Emprunts en euros	621 972,99
4581	Dépenses	745 448,07
<b>RECETTES</b>		<b>2 276 910,24</b>
10222	FCTVA	399 692,53
1068	Excédents de fonctionnement capitalisés	1 152 670,43
165	Dépôts et cautionnements reçus	500,00
2745	Avances remboursables	20 000,00
4582	Opérations sous mandat	704 047,28

(1) Détailler conformément au plan de comptes.

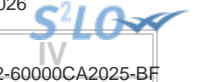

## IV – ANNEXES

## A – PRESENTATION CROISEE – SECTION D'INVESTISSEMENT – PRESENTATION DETAILLEE

AT.900

## FONCTION 0 – Services généraux

Article / compte nature (1)	Libellé	02 Administration générale				
		020 Admin. générale de la collectivité	021 Personnel non ventilé	025 Cimetières et pompes funèbres	026 Administration générale de l'Etat	028 Autres moyens généraux
	DEPENSES	0,00	0,00	0,00	0,00	0,00
	RECETTES	0,00	0,00	0,00	0,00	0,00

(1) Détailler les comptes à trois chiffres.

## IV – ANNEXES

## A – PRESENTATION CROISEE – SECTION D'INVESTISSEMENT – PRESENTATION DETAILLEE

A1.900

## FONCTION 0 – Services généraux (suite 1)

Article / compte nature (1)	Libellé	03 Conseils						
		031 Assemblée délibérante	032 Conseil éco.,social région./Conseil dév.	033 Conseil cult., éduc., env.	034 Conseil éco.,soc.,environ.,culture,éduc.		035 Conseil de territoire	038 Autres instances
					0341 Section éco., sociale et environnem.	0342 Section culture, éducation et sports		
DEPENSES	0,00	0,00	0,00	0,00	0,00	0,00	0,00	
RECETTES	0,00	0,00	0,00	0,00	0,00	0,00	0,00	

(1) Détailler les comptes à trois chiffres.

## IV – ANNEXES

IV

## A – PRESENTATION CROISEE – SECTION D'INVESTISSEMENT – PRESENTATION DETAILLEE

A1.900

## FONCTION 0 – Services généraux (suite 2)

Article / compte nature (1)	Libellé	04 Coop.décent.,act° interrég.,eur.,intern.						TOTAL DU CHAPITRE
		041 Action relevant de la subvention globale	042 Actions interrégionales	043 Actions européennes	044 Aide publique au développement	045 Actions internationales	048 Autres actions	
	DEPENSES	0,00	0,00	0,00	0,00	0,00	0,00	0,00
	RECETTES	0,00	0,00	0,00	0,00	0,00	0,00	0,00

(1) Détailler les comptes à trois chiffres.

## IV – ANNEXES

## A – PRESENTATION CROISEE – SECTION D'INVESTISSEMENT – PRESENTATION DETAILLEE

## FONCTION 0-5 – Gestion des fonds européens

Article / compte nature (1)	Libellé	051 FSE	052 FEDER	058 Autres		TOTAL DU CHAPITRE
				0580 FEADER	0581 FEAMP	
	DEPENSES	0,00	0,00	0,00	0,00	0,00
	RECETTES	0,00	0,00	0,00	0,00	0,00

(1) Détailler conformément au plan de comptes.

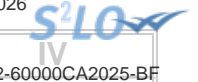

## IV – ANNEXES

### A – PRESENTATION CROISEE – SECTION D'INVESTISSEMENT – PRESENTATION DETAILLEE

**AT.901**

#### FONCTION 1 – Sécurité

Article / compte nature (1)	Libellé	10 Services communs	11 Police, sécurité, justice	12 Incendie et secours	13 Hygiène et salubrité publique	18 Autres interv. protect. personnes, biens	TOTAL DU CHAPITRE
	DEPENSES	0,00	0,00	0,00	0,00	0,00	0,00
	RECETTES	0,00	0,00	0,00	0,00	0,00	0,00

(1) Détailler conformément au plan de comptes.

## IV – ANNEXES

## A – PRESENTATION CROISEE – SECTION D'INVESTISSEMENT – PRESENTATION DETAILLEE

## FONCTION 2 – Enseignement, formation professionnelle et apprentissage

Article / compte nature (1)	Libellé	20	21			22			23	24
		Services communs	Enseignement du premier degré			Enseignement du second degré			Enseignement supérieur	Cités scolaires
		201	211	212	213	221	222	223		
		Services communs	Ecoles maternelles	Ecoles primaires	Classes regroupées	Collèges	Lycées publics	Lycées privés		
	DEPENSES	0,00	0,00	0,00	0,00	0,00	0,00	0,00	0,00	0,00
	RECETTES	0,00	0,00	0,00	0,00	0,00	0,00	0,00	0,00	0,00

(1) Détailler les comptes à trois chiffres.

## IV – ANNEXES

IV

## A – PRESENTATION CROISEE – SECTION D'INVESTISSEMENT – PRESENTATION DETAILLEE

A1.902

## FONCTION 2 – Enseignement, formation professionnelle et apprentissage (suite 1)

Article / compte nature (1)	Libellé	25 Formation professionnelle												
		251 Insertion sociale et professionnelle	252 Formation professionnalisante personnes	253 Formation certifiante des personnes	254 Formation des actifs occupés	255 Rémunération des stagiaires	256 CNFPT - Formation des actifs occupés					257 CNFPT et CDG - missions spécifiques		258 Autres
							2561 Missions statutaires et réglementaires	2562 Développement des compétences	2563 Évolution et transition professionnelle	2564 Organisation des activités pédagogiques	2565 Autres	2571 Concours	2572 Missions administratives	
DEPENSES	0,00	0,00	0,00	0,00	0,00	0,00	0,00	0,00	0,00	0,00	0,00	0,00	0,00	0,00
RECETTES	0,00	0,00	0,00	0,00	0,00	0,00	0,00	0,00	0,00	0,00	0,00	0,00	0,00	0,00

(1) Détailler les comptes à trois chiffres.

## IV – ANNEXES

## A – PRESENTATION CROISEE – SECTION D'INVESTISSEMENT – PRESENTATION DETAILLEE

IV

A1.902

## FONCTION 2 – Enseignement, formation professionnelle et apprentissage (suite 2)

Article / compte nature (1)	Libellé	26 Apprentissage	27 Formation sanitaire et sociale	28 Autres services périscolaires et annexes					29 Sécurité	TOTAL DU CHAPITRE
				281 Hébergement et restauration scolaires	282 Sport scolaire	283 Médecine scolaire	284 Classes de découverte	288 Autre service annexe de l'enseignement		
	DEPENSES	0,00	0,00	0,00	0,00	0,00	0,00	0,00	0,00	0,00
	RECETTES	0,00	0,00	0,00	0,00	0,00	0,00	0,00	0,00	0,00

(1) Détailler les comptes à trois chiffres.



## IV – ANNEXES

## A – PRESENTATION CROISEE – SECTION D'INVESTISSEMENT – PRESENTATION DETAILLEE

AT.903

## FONCTION 3 – Culture, vie sociale, jeunesse, sports et loisirs

Article / compte nature (1)	Libellé	30 Services communs	31 Culture							
			311 Activités artist.,actions et manif.cult.	312 Patrimoine	313 Bibliothèques, médiathèques	314 Musées	315 Services d'archives	316 Théâtres et spectacles vivants	317 Cinémas et autres salles de spectacles	318 Archéologie préventive
DEPENSES		0,00	0,00	0,00	0,00	0,00	0,00	0,00	0,00	0,00
RECETTES		0,00	0,00	0,00	0,00	0,00	0,00	0,00	0,00	0,00

(1) Détailler les comptes à trois chiffres.

## IV – ANNEXES

## A – PRESENTATION CROISEE – SECTION D'INVESTISSEMENT – PRESENTATION DETAILLEE

IV

A1.903

## FONCTION 3 – Culture, vie sociale, jeunesse, sports et loisirs (suite 1)

Article / compte nature (1)	Libellé	32									
		Sports (autres que scolaires)							327		
		321 Salles de sport, gymnases	322 Stades	323 Piscines	324 Centres de formation sportifs	325 Autres équipements sportifs ou loisirs	326 Manifestations sportives	Soutien aux sportifs			
						3271 Soutien aux sportifs de haut niveau	3272 Soutien aux clubs amateurs	3273 Autres soutiens aux sportifs			
<b>DEPENSES</b>		<b>0,00</b>	<b>0,00</b>	<b>0,00</b>	<b>0,00</b>	<b>0,00</b>	<b>0,00</b>	<b>0,00</b>	<b>0,00</b>	<b>0,00</b>	
2031	Frais d'études	0,00	0,00	0,00	0,00	0,00	0,00	0,00	0,00	0,00	
2041412	Subv. Cne GFP : Bâtiments, installations	0,00	0,00	0,00	0,00	0,00	0,00	0,00	0,00	0,00	
2121	Plantations d'arbres et d'arbustes	0,00	0,00	0,00	0,00	0,00	0,00	0,00	0,00	0,00	
2158	Autres inst.,matériel,outil. techniques	0,00	0,00	0,00	0,00	0,00	0,00	0,00	0,00	0,00	
21838	Autre matériel informatique	0,00	0,00	0,00	0,00	0,00	0,00	0,00	0,00	0,00	
21848	Autres matériels de bureau et mobiliers	0,00	0,00	0,00	0,00	0,00	0,00	0,00	0,00	0,00	
2188	Autres immobilisations corporelles	0,00	0,00	0,00	0,00	0,00	0,00	0,00	0,00	0,00	
2313	Constructions	0,00	0,00	0,00	0,00	0,00	0,00	0,00	0,00	0,00	
<b>RECETTES</b>		<b>0,00</b>	<b>0,00</b>	<b>238 234,58</b>	<b>0,00</b>	<b>0,00</b>	<b>0,00</b>	<b>0,00</b>	<b>0,00</b>	<b>0,00</b>	
1311	Subv. transf. Etat et établ. nationaux	0,00	0,00	0,00	0,00	0,00	0,00	0,00	0,00	0,00	
1312	Subv. transf. Régions	0,00	0,00	0,00	0,00	0,00	0,00	0,00	0,00	0,00	
2031	Frais d'études	0,00	0,00	0,00	0,00	0,00	0,00	0,00	0,00	0,00	
27638	Créance Autres établissements publics	0,00	0,00	238 234,58	0,00	0,00	0,00	0,00	0,00	0,00	

(1) Détailler les comptes à trois chiffres.

Envoyé en préfecture le 09/02/2026

Reçu en préfecture le 09/02/2026

Publié le



ID : 064-246401756-20260202-60000CA2025-BF

**IV – ANNEXES****A – PRESENTATION CROISEE – SECTION D'INVESTISSEMENT – PRESENTATION DETAILLEE****IV****A1.903****FONCTION 3 – Culture, vie sociale, jeunesse, sports et loisirs (suite 2)**

Article / compte nature (1)	Libellé	33 Jeunesse (action socio-éduc.) et loisirs			34 Vie sociale et citoyenne		39 Sécurité	TOTAL DU CHAPITRE
		331 Centres de loisirs	332 Colonies de vacances	338 Autres activités pour les jeunes	341 Egalité entre les femmes et les hommes	348 Autres		
	<b>DEPENSES</b>	0,00	0,00	0,00	0,00	0,00	0,00	
	<b>RECETTES</b>	0,00	0,00	0,00	0,00	0,00	0,00	

(1) Détailler les comptes à trois chiffres.

## IV – ANNEXES

## A – PRESENTATION CROISEE – SECTION D'INVESTISSEMENT – PRESENTATION DETAILLEE

A1.904

## FONCTION 4 – Santé et action sociale (hors RSA)

Article / compte nature (1)	Libellé	41 Santé					
		410 Services communs	411 PMI et planification familiale	412 Prévention et éducation pour la santé	413 Sécurité alimentaire	414 Dispensaires et autres éta sanitaires	418 Autres actions
<b>DEPENSES</b>		<b>0,00</b>	<b>0,00</b>	<b>0,00</b>	<b>0,00</b>	<b>0,00</b>	<b>0,00</b>
2051	Concessions, droits similaires	0,00	0,00	0,00	0,00	0,00	0,00
217838	Autre matériel informatique	0,00	0,00	0,00	0,00	0,00	0,00
21838	Autre matériel informatique	0,00	0,00	0,00	0,00	0,00	0,00
<b>RECETTES</b>		<b>0,00</b>	<b>0,00</b>	<b>0,00</b>	<b>0,00</b>	<b>0,00</b>	<b>0,00</b>

(1) Détailler conformément au plan de comptes.

## IV – ANNEXES

IV

## A – PRESENTATION CROISEE – SECTION D'INVESTISSEMENT – PRESENTATION DETAILLEE

A1.904

## FONCTION 4 – Santé et action sociale (hors RSA) (suite 1)

Article / compte nature (1)	Libellé	42 Action sociale							
		420 Services communs	421 Famille et enfance				422 Petite enfance		
			4211 Actions en faveur de la maternité	4212 Aides à la famille	4213 Aides sociales à l'enfance	4214 Adolescence	4221 Crèches et garderies	4222 Multi accueil	4228 Autres actions pour la petite enfance
<b>DEPENSES</b>		<b>2 041,49</b>	<b>0,00</b>	<b>0,00</b>	<b>0,00</b>	<b>0,00</b>	<b>5 726,40</b>	<b>0,00</b>	<b>0,00</b>
2051	Concessions, droits similaires	0,00	0,00	0,00	0,00	0,00	1 357,44	0,00	0,00
217838	Autre matériel informatique	0,00	0,00	0,00	0,00	0,00	657,60	0,00	0,00
21838	Autre matériel informatique	2 041,49	0,00	0,00	0,00	0,00	3 711,36	0,00	0,00
<b>RECETTES</b>		<b>0,00</b>	<b>0,00</b>	<b>0,00</b>	<b>0,00</b>	<b>0,00</b>	<b>0,00</b>	<b>0,00</b>	<b>0,00</b>

(1) Détailler conformément au plan de comptes.

## IV – ANNEXES

IV

## A – PRESENTATION CROISEE – SECTION D'INVESTISSEMENT – PRESENTATION DETAILLEE

A1.904

## FONCTION 4 – Santé et action sociale (hors RSA) (suite 2)

Article / compte nature (1)	Libellé	42 Action sociale					TOTAL DU CHAPITRE	
		423 Personnes âgées			424 Personnes en difficulté	425 Personnes handicapées		428 Autres interventions sociales
		4231 Forfait autonomie	4232 Autres actions de prévention	4238 Autres actions pour les personnes âgées				
<b>DEPENSES</b>		<b>0,00</b>	<b>0,00</b>	<b>0,00</b>	<b>0,00</b>	<b>0,00</b>	<b>7 767,89</b>	
2051	Concessions, droits similaires	0,00	0,00	0,00	0,00	0,00	1 357,44	
217838	Autre matériel informatique	0,00	0,00	0,00	0,00	0,00	657,60	
21838	Autre matériel informatique	0,00	0,00	0,00	0,00	0,00	5 752,85	
<b>RECETTES</b>		<b>0,00</b>	<b>0,00</b>	<b>0,00</b>	<b>0,00</b>	<b>0,00</b>	<b>0,00</b>	

(1) Détailler conformément au plan de comptes.

## IV – ANNEXES

## A – PRESENTATION CROISEE – SECTION D'INVESTISSEMENT – PRESENTATION DETAILLEE

## FONCTION 4-4 – RSA

Article / compte nature (1)	Libellé	441 Insertion sociale	442 Santé	443 Logement	444 Insertion professionnelle	445 Evaluation des dépenses engagées	446 Dépenses de structure	447 RSA allocations	448 Autres dépenses au titre du RSA	TOTAL DU CHAPITRE
	DEPENSES	0,00	0,00	0,00	0,00	0,00	0,00	0,00	0,00	0,00
	RECETTES	0,00	0,00	0,00	0,00	0,00	0,00	0,00	0,00	0,00

(1) Détailler conformément au plan de comptes.

## IV – ANNEXES

## A – PRESENTATION CROISEE – SECTION D'INVESTISSEMENT – PRESENTATION DETAILLEE

## FONCTION 5 – Aménagement des territoires et habitat

Article / compte nature (1)	Libellé	50 Services communs	51 Aménagement et services urbains						
			510 Services communs	511 Espaces verts urbains	512 Eclairage public	513 Art public	514 Electrification	515 Opérations d'aménagement	518 Autres actions d'aménagement urbain
<b>DEPENSES</b>		<b>210 441,07</b>	<b>104 537,91</b>	<b>0,00</b>	<b>0,00</b>	<b>0,00</b>	<b>0,00</b>	<b>0,00</b>	<b>0,00</b>
2031	Frais d'études	0,00	33 116,69	0,00	0,00	0,00	0,00	0,00	0,00
2041412	Subv. Cne GFP : Bâtiments, installations	110 772,07	0,00	0,00	0,00	0,00	0,00	0,00	0,00
20422	Privé : Bâtiments, installations	76 795,00	0,00	0,00	0,00	0,00	0,00	0,00	0,00
2111	Terrains nus	8 474,00	0,00	0,00	0,00	0,00	0,00	0,00	0,00
2128	Autres agencements et aménagements	0,00	68 707,30	0,00	0,00	0,00	0,00	0,00	0,00
21838	Autre matériel informatique	0,00	1 669,57	0,00	0,00	0,00	0,00	0,00	0,00
21848	Autres matériels de bureau et mobiliers	0,00	1 044,35	0,00	0,00	0,00	0,00	0,00	0,00
2188	Autres immobilisations corporelles	14 400,00	0,00	0,00	0,00	0,00	0,00	0,00	0,00
<b>RECETTES</b>		<b>0,00</b>	<b>285 947,81</b>	<b>0,00</b>	<b>0,00</b>	<b>0,00</b>	<b>0,00</b>	<b>0,00</b>	<b>0,00</b>
1321	Subv. non transf. Etat, établ. nationaux	0,00	285 947,81	0,00	0,00	0,00	0,00	0,00	0,00

(1) Détailler conformément au plan de comptes.

## IV – ANNEXES

IV

## A – PRESENTATION CROISEE – SECTION D'INVESTISSEMENT – PRESENTATION DETAILLEE

A1.905

## FONCTION 5 – Aménagement des territoires et habitat (suite 1)

Article / compte nature (1)	Libellé	52 Politique de la ville	53 Agglomérations et villes moyennes	54 Espace rural et autres espaces de dév.	55 Habitat (Logement)				
					551 Parc privé de la collectivité	552 Aide au secteur locatif	553 Aide à l'accession à la propriété	554 Aire d'accueil des gens du voyage	555 Logement social
<b>DEPENSES</b>		<b>0,00</b>	<b>0,00</b>	<b>0,00</b>	<b>0,00</b>	<b>0,00</b>	<b>0,00</b>	<b>0,00</b>	<b>0,00</b>
2031	Frais d'études	0,00	0,00	0,00	0,00	0,00	0,00	0,00	0,00
2041412	Subv. Cne GFP : Bâtiments, installations	0,00	0,00	0,00	0,00	0,00	0,00	0,00	0,00
20422	Privé : Bâtiments, installations	0,00	0,00	0,00	0,00	0,00	0,00	0,00	0,00
2111	Terrains nus	0,00	0,00	0,00	0,00	0,00	0,00	0,00	0,00
2128	Autres agencements et aménagements	0,00	0,00	0,00	0,00	0,00	0,00	0,00	0,00
21838	Autre matériel informatique	0,00	0,00	0,00	0,00	0,00	0,00	0,00	0,00
21848	Autres matériels de bureau et mobiliers	0,00	0,00	0,00	0,00	0,00	0,00	0,00	0,00
2188	Autres immobilisations corporelles	0,00	0,00	0,00	0,00	0,00	0,00	0,00	0,00
<b>RECETTES</b>		<b>0,00</b>	<b>0,00</b>	<b>0,00</b>	<b>0,00</b>	<b>0,00</b>	<b>0,00</b>	<b>0,00</b>	<b>0,00</b>
1321	Subv. non transf. Etat, établ. nationaux	0,00	0,00	0,00	0,00	0,00	0,00	0,00	0,00

(1) Détailler conformément au plan de comptes.

## IV – ANNEXES

IV

## A – PRESENTATION CROISEE – SECTION D'INVESTISSEMENT – PRESENTATION DETAILLEE

A1.905

## FONCTION 5 – Aménagement des territoires et habitat (suite 2)

Article / compte nature (1)	Libellé	56 Actions en faveur du littoral	57 Techno. de l'information et de la comm.	58 Autres actions		59 Sécurité	TOTAL DU CHAPITRE
				581 Réserves Foncières	588 Autres actions d'aménagement		
<b>DEPENSES</b>		<b>0,00</b>	<b>0,00</b>	<b>0,00</b>	<b>0,00</b>	<b>0,00</b>	<b>314 978,98</b>
2031	Frais d'études	0,00	0,00	0,00	0,00	0,00	33 116,69
2041412	Subv. Cne GFP : Bâtiments, installations	0,00	0,00	0,00	0,00	0,00	110 772,07
20422	Privé : Bâtiments, installations	0,00	0,00	0,00	0,00	0,00	76 795,00
2111	Terrains nus	0,00	0,00	0,00	0,00	0,00	8 474,00
2128	Autres agencements et aménagements	0,00	0,00	0,00	0,00	0,00	68 707,30
21838	Autre matériel informatique	0,00	0,00	0,00	0,00	0,00	1 669,57
21848	Autres matériels de bureau et mobiliers	0,00	0,00	0,00	0,00	0,00	1 044,35
2188	Autres immobilisations corporelles	0,00	0,00	0,00	0,00	0,00	14 400,00
<b>RECETTES</b>		<b>0,00</b>	<b>0,00</b>	<b>0,00</b>	<b>0,00</b>	<b>0,00</b>	<b>285 947,81</b>
1321	Subv. non transf. Etat, établ. nationaux	0,00	0,00	0,00	0,00	0,00	285 947,81

(1) Détailler conformément au plan de comptes.

## IV – ANNEXES

## A – PRESENTATION CROISEE – SECTION D'INVESTISSEMENT – PRESENTATION DETAILLEE

## FONCTION 6 – Action économique

Article / compte nature (1)	Libellé	60 Services communs	61 Interventions économiques transversales	62 Structure d'animation et de dév. éco.	63 Actions sectorielles				
					631 Agriculture, pêche et agro-alimentaire			632 Industrie, commerce et artisanat	633 Développement touristique
					6311 Laboratoire	6312 Marchés alimentaires	6318 Autres		
<b>DEPENSES</b>		<b>0,00</b>	<b>291 892,25</b>	<b>0,00</b>	<b>0,00</b>	<b>0,00</b>	<b>0,00</b>	<b>0,00</b>	<b>888 819,89</b>
2031	Frais d'études	0,00	0,00	0,00	0,00	0,00	0,00	0,00	75 004,23
2041412	Subv. Cne GFP : Bâtiments, installations	0,00	39 222,00	0,00	0,00	0,00	0,00	0,00	0,00
20422	Privé : Bâtiments, installations	0,00	183 989,70	0,00	0,00	0,00	0,00	0,00	0,00
2128	Autres agencements et aménagements	0,00	0,00	0,00	0,00	0,00	0,00	0,00	2 400,00
21318	Autres bâtiments publics	0,00	0,00	0,00	0,00	0,00	0,00	0,00	720,00
2138	Autres constructions	0,00	0,00	0,00	0,00	0,00	0,00	0,00	49 029,60
2141	Construct° sol autrui - Bâtiments public	0,00	0,00	0,00	0,00	0,00	0,00	0,00	291 474,56
2145	Construct° sol autrui - Installat° généré.	0,00	0,00	0,00	0,00	0,00	0,00	0,00	461 895,17
2151	Réseaux de voirie	0,00	42 397,43	0,00	0,00	0,00	0,00	0,00	0,00
2158	Autres inst.,matériel,outil. techniques	0,00	7 382,40	0,00	0,00	0,00	0,00	0,00	4 364,56
217848	Autres matériels bureau, mobiliers (mad)	0,00	3 679,20	0,00	0,00	0,00	0,00	0,00	0,00
21838	Autre matériel informatique	0,00	221,52	0,00	0,00	0,00	0,00	0,00	2 800,84
21848	Autres matériels de bureau et mobiliers	0,00	0,00	0,00	0,00	0,00	0,00	0,00	944,03
2188	Autres immobilisations corporelles	0,00	0,00	0,00	0,00	0,00	0,00	0,00	186,90
2748	Autres prêts	0,00	15 000,00	0,00	0,00	0,00	0,00	0,00	0,00
<b>RECETTES</b>		<b>0,00</b>	<b>347 588,68</b>	<b>0,00</b>	<b>0,00</b>	<b>0,00</b>	<b>0,00</b>	<b>0,00</b>	<b>739 925,47</b>
1311	Subv. transf. Etat et établ. nationaux	0,00	0,00	0,00	0,00	0,00	0,00	0,00	46 332,00
1312	Subv. transf. Régions	0,00	0,00	0,00	0,00	0,00	0,00	0,00	163 853,62
1313	Subv. transf. Départements	0,00	0,00	0,00	0,00	0,00	0,00	0,00	46 739,85
1318	Autres subventions d'équipement transf.	0,00	2 019,00	0,00	0,00	0,00	0,00	0,00	0,00
1641	Emprunts en euros	0,00	0,00	0,00	0,00	0,00	0,00	0,00	483 000,00
2111	Terrains nus	0,00	86 000,00	0,00	0,00	0,00	0,00	0,00	0,00
21321	Immeubles de rapport	0,00	259 569,68	0,00	0,00	0,00	0,00	0,00	0,00

(1) Détailler conformément au plan de comptes.

## IV – ANNEXES

IV

## A – PRESENTATION CROISEE – SECTION D'INVESTISSEMENT – PRESENTATION DETAILLEE

A1.906

## FONCTION 6 – Action économique (suite)

Article / compte nature (1)	Libellé	64 Rayonnement, attractivité du territoire	65 Insertion éco. et éco.sociale, solidaire	66 Maintien et dév. des services publics	67 Recherche et innovation	68 Autres actions	TOTAL DU CHAPITRE
<b>DEPENSES</b>		<b>0,00</b>	<b>0,00</b>	<b>0,00</b>	<b>0,00</b>	<b>0,00</b>	<b>1 180 712,14</b>
2031	Frais d'études	0,00	0,00	0,00	0,00	0,00	75 004,23
2041412	Subv. Cne GFP : Bâtiments, installations	0,00	0,00	0,00	0,00	0,00	39 222,00
20422	Privé : Bâtiments, installations	0,00	0,00	0,00	0,00	0,00	183 989,70
2128	Autres agencements et aménagements	0,00	0,00	0,00	0,00	0,00	2 400,00
21318	Autres bâtiments publics	0,00	0,00	0,00	0,00	0,00	720,00
2138	Autres constructions	0,00	0,00	0,00	0,00	0,00	49 029,60
2141	Construct° sol autrui - Bâtiments public	0,00	0,00	0,00	0,00	0,00	291 474,56
2145	Construct° sol autrui - Installat° généré.	0,00	0,00	0,00	0,00	0,00	461 895,17
2151	Réseaux de voirie	0,00	0,00	0,00	0,00	0,00	42 397,43
2158	Autres inst.,matériel,outil. techniques	0,00	0,00	0,00	0,00	0,00	11 746,96
217848	Autres matériels bureau, mobiliers (mad)	0,00	0,00	0,00	0,00	0,00	3 679,20
21838	Autre matériel informatique	0,00	0,00	0,00	0,00	0,00	3 022,36
21848	Autres matériels de bureau et mobiliers	0,00	0,00	0,00	0,00	0,00	944,03
2188	Autres immobilisations corporelles	0,00	0,00	0,00	0,00	0,00	186,90
2748	Autres prêts	0,00	0,00	0,00	0,00	0,00	15 000,00
<b>RECETTES</b>		<b>0,00</b>	<b>0,00</b>	<b>0,00</b>	<b>0,00</b>	<b>0,00</b>	<b>1 087 514,15</b>
1311	Subv. transf. Etat et établ. nationaux	0,00	0,00	0,00	0,00	0,00	46 332,00
1312	Subv. transf. Régions	0,00	0,00	0,00	0,00	0,00	163 853,62
1313	Subv. transf. Départements	0,00	0,00	0,00	0,00	0,00	46 739,85
1318	Autres subventions d'équipement transf.	0,00	0,00	0,00	0,00	0,00	2 019,00
1641	Emprunts en euros	0,00	0,00	0,00	0,00	0,00	483 000,00
2111	Terrains nus	0,00	0,00	0,00	0,00	0,00	86 000,00
21321	Immeubles de rapport	0,00	0,00	0,00	0,00	0,00	259 569,68

(1) Détailler conformément au plan de comptes.

## IV – ANNEXES

## A – PRESENTATION CROISEE – SECTION D'INVESTISSEMENT – PRESENTATION DETAILLEE

## FONCTION 7 – Environnement

Article / compte nature (1)	Libellé	70 Services communs	71 Actions transversales	72 Actions déchets et propreté urbaine					
				720 Services communs collecte et propreté	721 Collecte et traitement des déchets			722 Propreté urbaine	
					7211 Actions prévention et sensibilisation	7212 Collecte des déchets	7213 Tri, valorisation, traitement déchets	7221 Actions prévention et sensibilisation	7222 Action propreté urbaine et nettoiemnt
<b>DEPENSES</b>		<b>0,00</b>	<b>0,00</b>	<b>78 220,20</b>	<b>0,00</b>	<b>0,00</b>	<b>0,00</b>	<b>0,00</b>	<b>0,00</b>
2031	Frais d'études	0,00	0,00	15 788,09	0,00	0,00	0,00	0,00	0,00
21351	Bâtiments publics	0,00	0,00	16 346,88	0,00	0,00	0,00	0,00	0,00
21838	Autre matériel informatique	0,00	0,00	824,83	0,00	0,00	0,00	0,00	0,00
2188	Autres immobilisations corporelles	0,00	0,00	45 260,40	0,00	0,00	0,00	0,00	0,00
<b>RECETTES</b>		<b>0,00</b>	<b>0,00</b>	<b>471 214,00</b>	<b>0,00</b>	<b>0,00</b>	<b>0,00</b>	<b>0,00</b>	<b>0,00</b>
1641	Emprunts en euros	0,00	0,00	471 214,00	0,00	0,00	0,00	0,00	0,00

(1) Détailler conformément au plan de comptes.

## IV – ANNEXES

## A – PRESENTATION CROISEE – SECTION D'INVESTISSEMENT – PRESENTATION DETAILLEE

IV

A1.907

## FONCTION 7 – Environnement (suite 1)

Article / compte nature (1)	Libellé	73 Actions en matière de gestion des eaux					74 Politique de l'air
		731 Politique de l'eau	732 Eau potable	733 Assainissement	734 Eaux pluviales	735 Lutte contre les inondations	
<b>DEPENSES</b>		<b>0,00</b>	<b>0,00</b>	<b>0,00</b>	<b>0,00</b>	<b>0,00</b>	<b>0,00</b>
2031	Frais d'études	0,00	0,00	0,00	0,00	0,00	0,00
21351	Bâtiments publics	0,00	0,00	0,00	0,00	0,00	0,00
21838	Autre matériel informatique	0,00	0,00	0,00	0,00	0,00	0,00
2188	Autres immobilisations corporelles	0,00	0,00	0,00	0,00	0,00	0,00
<b>RECETTES</b>		<b>0,00</b>	<b>0,00</b>	<b>0,00</b>	<b>0,00</b>	<b>0,00</b>	<b>0,00</b>
1641	Emprunts en euros	0,00	0,00	0,00	0,00	0,00	0,00

(1) Détailler conformément au plan de comptes.

## IV – ANNEXES

IV

## A – PRESENTATION CROISEE – SECTION D'INVESTISSEMENT – PRESENTATION DETAILLEE

A1.907

## FONCTION 7 – Environnement (suite 2)

Article / compte nature (1)	Libellé	75 Politique de l'énergie					76 Préserv. patrim. naturel,risques techno.	77 Environnement infrastructures transports	78 Autres actions	TOTAL DU CHAPITRE
		751 Réseaux de chaleur et de froid	752 Energie photovoltaïque	753 Energie éolienne	754 Energie hydraulique	758 Autres actions				
<b>DEPENSES</b>		<b>0,00</b>	<b>0,00</b>	<b>0,00</b>	<b>0,00</b>	<b>0,00</b>	<b>0,00</b>	<b>0,00</b>	<b>0,00</b>	<b>78 220,20</b>
2031	Frais d'études	0,00	0,00	0,00	0,00	0,00	0,00	0,00	0,00	15 788,09
21351	Bâtiments publics	0,00	0,00	0,00	0,00	0,00	0,00	0,00	0,00	16 346,88
21838	Autre matériel informatique	0,00	0,00	0,00	0,00	0,00	0,00	0,00	0,00	824,83
2188	Autres immobilisations corporelles	0,00	0,00	0,00	0,00	0,00	0,00	0,00	0,00	45 260,40
<b>RECETTES</b>		<b>0,00</b>	<b>0,00</b>	<b>0,00</b>	<b>0,00</b>	<b>0,00</b>	<b>0,00</b>	<b>0,00</b>	<b>0,00</b>	<b>471 214,00</b>
1641	Emprunts en euros	0,00	0,00	0,00	0,00	0,00	0,00	0,00	0,00	471 214,00

(1) Détailler conformément au plan de comptes.

## IV – ANNEXES

## A – PRESENTATION CROISEE – SECTION D'INVESTISSEMENT – PRESENTATION DETAILLEE

## FONCTION 8 – Transports

Article / compte nature (1)	Libellé	80 Services communs	81 Transports scolaires	82						
				Transports publics de voyageurs						
				820 Services communs	821 Transport sur route	822 Transport ferroviaire	823 Transport fluvial	824 Transport maritime	825 Transport aérien	828 Autres transports
	DEPENSES	0,00	0,00	0,00	0,00	0,00	0,00	0,00	0,00	0,00
	RECETTES	0,00	0,00	0,00	0,00	0,00	0,00	0,00	0,00	0,00

(1) Détailler conformément au plan de comptes.

**IV – ANNEXES****IV****A – PRESENTATION CROISEE – SECTION D'INVESTISSEMENT – PRESENTATION DETAILLEE****A1.908****FONCTION 8 – Transports (suite 1)**

Article / compte nature (1)	Libellé	83						
		Transports de marchandises						
		830	831	832	833	834	835	838
		Services communs	Fret routier	Fret ferroviaire	Fret fluvial	Fret maritime	Fret aérien	Autres transports
DEPENSES		0,00	0,00	0,00	0,00	0,00	0,00	0,00
RECETTES		0,00	0,00	0,00	0,00	0,00	0,00	0,00

(1) Détailler conformément au plan de comptes.

## IV – ANNEXES

## A – PRESENTATION CROISEE – SECTION D'INVESTISSEMENT – PRESENTATION DETAILLEE

IV

A1.908

## FONCTION 8 – Transports (suite 2)

Article / compte nature (1)	Libellé	84 Voirie								
		841 Voirie nationale	842 Voirie régionale	843 Voirie départementale	844 Voirie métropolitaine	845 Voirie communale	846 Viabilité hivernale et aléas climatiques	847 Equipements de voirie	848 Parkings	849 Sécurité routière
	DEPENSES	0,00	0,00	0,00	0,00	0,00	0,00	0,00	0,00	0,00
	RECETTES	0,00	0,00	0,00	0,00	0,00	0,00	0,00	0,00	0,00

(1) Détailler conformément au plan de comptes.

**IV – ANNEXES****A – PRESENTATION CROISEE – SECTION D'INVESTISSEMENT – PRESENTATION DETAILLEE****IV****A1.908****FONCTION 8 – Transports (suite 3)**

Article / compte nature (1)	Libellé	85 Infrastructures					86 Liaisons multimodales	87 Circulations douces	89 Sécurité	TOTAL DU CHAPITRE
		851 Gares, autres infrastructures routières	852 Gares et autres infrastructures ferrov.	853 Haltes, autres infrastructures fluviales	854 Ports, autres infrastructures portuaires	855 Aéroports et autres infrastructures				
	<b>DEPENSES</b>	0,00	0,00	0,00	0,00	0,00	0,00	0,00	0,00	
	<b>RECETTES</b>	0,00	0,00	0,00	0,00	0,00	0,00	0,00	0,00	

(1) Détailler conformément au plan de comptes.

## IV – ANNEXES

## A – PRESENTATION CROISEE – SECTION DE FONCTIONNEMENT – VUE D'ENSEMBLE

Chapitre nature	Libellé	01 Opérations non ventilables	0 Services généraux (hors 01 et Gestion des fonds européens)	0-5 Gestion des fonds européens	1 Sécurité	2 Enseign., formation prof., apprentissage	3 Cult., vie soc., jeun., sports, loisirs	4 Santé et action sociale (hors APA et RSA / Régularisation de RMI)	4-3 APA
<b>DEPENSES</b>		<b>5 201 175,28</b>	<b>1 685 592,31</b>	<b>0,00</b>	<b>0,00</b>	<b>0,00</b>	<b>2 007 437,39</b>	<b>3 510 315,99</b>	<b>0,00</b>
011	Charges à caractère général	0,00	446 181,44	0,00	0,00	0,00	302 724,05	2 190 904,03	0,00
012	Charges de personnel et frais assimilés	0,00	966 669,67	0,00	0,00	0,00	642 857,93	1 289 304,00	0,00
014	Atténuations de produits	5 055 059,00	0,00	0,00	0,00	0,00	0,00	0,00	0,00
65	Autres charges de gestion courante	0,00	272 741,20	0,00	0,00	0,00	1 061 855,41	30 107,96	0,00
6586	Frais fonctionnement des groupes d'élus	0,00	0,00	0,00	0,00	0,00	0,00	0,00	0,00
66	Charges financières	146 116,28	0,00	0,00	0,00	0,00	0,00	0,00	0,00
67	Charges spécifiques	0,00	0,00	0,00	0,00	0,00	0,00	0,00	0,00
68	Dotations aux provisions, dépréciations	0,00	0,00	0,00	0,00	0,00	0,00	0,00	0,00
<b>RECETTES</b>		<b>12 725 467,84</b>	<b>66 563,11</b>	<b>0,00</b>	<b>0,00</b>	<b>0,00</b>	<b>155 258,06</b>	<b>2 825 468,95</b>	<b>0,00</b>
013	Atténuations de charges	0,00	40 225,14	0,00	0,00	0,00	23 238,44	72 159,25	0,00
70	Prod. services, domaine, ventes diverses	0,00	1 085,89	0,00	0,00	0,00	8 347,06	949 715,04	0,00
73	Impôts et taxes	6 361 202,00	0,00	0,00	0,00	0,00	0,00	0,00	0,00
731	Fiscalité locale	3 680 711,00	0,00	0,00	0,00	0,00	0,00	0,00	0,00
74	Dotations et participations	2 683 554,84	0,00	0,00	0,00	0,00	102 730,43	1 799 076,83	0,00
75	Autres produits de gestion courante	0,00	6 343,27	0,00	0,00	0,00	8 666,54	4 392,73	0,00
76	Produits financiers	0,00	0,00	0,00	0,00	0,00	11 937,49	0,00	0,00
77	Produits spécifiques	0,00	18 908,81	0,00	0,00	0,00	338,10	125,10	0,00
78	Reprises amort., dépréciations, prov.	0,00	0,00	0,00	0,00	0,00	0,00	0,00	0,00

## IV – ANNEXES

IV

## A – PRESENTATION CROISEE – SECTION DE FONCTIONNEMENT – VUE D'ENSEMBLE (suite)

A2

Chapitre nature	Libellé	4-4 RSA / Régularisation de RMI	5 Aménagement des territoires et habitat	6 Action économique	7 Environnement	8 Transports	9 Fonction en réserve	TOTAL
<b>DEPENSES</b>		<b>32 966,11</b>	<b>360 633,20</b>	<b>657 282,05</b>	<b>4 226 351,92</b>	<b>46 665,04</b>		<b>17 728 419,29</b>
011	Charges à caractère général	32 966,11	82 083,14	160 916,18	2 010 819,69	4 706,63		5 231 301,27
012	Charges de personnel et frais assimilés	0,00	272 188,26	153 057,76	542 911,61	41 958,41		3 908 947,64
014	Atténuations de produits	0,00	0,00	0,00	0,00	0,00		5 055 059,00
65	Autres charges de gestion courante	0,00	6 361,80	343 308,11	1 665 127,32	0,00		3 379 501,80
6586	Frais fonctionnement des groupes d'élus	0,00	0,00	0,00	0,00	0,00		0,00
66	Charges financières	0,00	0,00	0,00	0,00	0,00		146 116,28
67	Charges spécifiques	0,00	0,00	0,00	7 493,30	0,00		7 493,30
68	Dotations aux provisions, dépréciations	0,00	0,00	0,00	0,00	0,00		0,00
<b>RECETTES</b>		<b>0,00</b>	<b>107 350,00</b>	<b>89 907,39</b>	<b>4 247 490,39</b>	<b>12 108,32</b>		<b>20 229 614,06</b>
013	Atténuations de charges	0,00	3 300,00	14 149,64	7 391,06	711,00		161 174,53
70	Prod. services, domaine, ventes diverses	0,00	74 999,00	20 270,40	397 325,76	11 397,32		1 463 140,47
73	Impôts et taxes	0,00	0,00	0,00	0,00	0,00		6 361 202,00
731	Fiscalité locale	0,00	0,00	0,00	3 462 435,00	0,00		7 143 146,00
74	Dotations et participations	0,00	29 000,00	46 405,27	352 845,80	0,00		5 013 613,17
75	Autres produits de gestion courante	0,00	51,00	5 482,08	27 492,77	0,00		52 428,39
76	Produits financiers	0,00	0,00	0,00	0,00	0,00		11 937,49
77	Produits spécifiques	0,00	0,00	3 600,00	0,00	0,00		22 972,01
78	Reprises amort., dépréciations, prov.	0,00	0,00	0,00	0,00	0,00		0,00

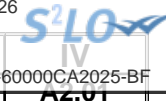

## IV – ANNEXES

## A – PRESENTATION CROISEE – SECTION DE FONCTIONNEMENT – PRESENTATION DETAILLEE

## 01 – OPERATIONS NON VENTILABLES

Article / compte nature (1)	Libellé	01 Opérations non ventilables
<b>DEPENSES</b>		<b>5 201 175,28</b>
66111	Intérêts réglés à l'échéance	143 039,52
66112	Intérêts - Rattachement des ICNE	3 076,76
6811	Dot. amort. immos incorporelles	0,00
739118	Autres revers, restit. contrib. directes	209 326,00
739211	Attribution de compensation	3 044 030,00
739212	Dotation de solidarité communautaire	376 998,00
739221	FNGIR	1 349 196,00
7392221	Fonds péréquation ress. com. et intercom	75 509,00
<b>RECETTES</b>		<b>12 725 467,84</b>
73111	Impôts directs locaux	3 158 049,00
73113	Taxe sur les surfaces commerciales	311 223,00
73114	Imposition forf. sur entrep. réseaux	157 928,00
73118	Autres contributions directes	23 450,00
73158	Autres taxes transp,véhic,droits station	30 061,00
7351	Fract° compens. TFPB, taxe rés. princi.	4 202 987,00
7352	Fraction compensatoire de la CVAE	2 141 201,00
7358	Autres	17 014,00
741124	Dotation d'intercommunalité des EPCI	688 077,00
741126	Dotation de compensation des EPCI	471 364,00
744	FCTVA	8 255,84
74832	Etat - Compensation CET (CVAE et CFE)	1 504 054,00
74833	Etat-Compens.exonération taxes foncières	134,00
74834	Etat-Compens.exonération taxe habitation	539,00
74836	Attrib. fonds départ. péréquat. de la TP	11 131,00
777	Rec... subv inv transférées cpte résult	0,00

(1) Détailler conformément au plan de comptes.

## IV – ANNEXES

## A – PRESENTATION CROISEE – SECTION DE FONCTIONNEMENT – PRESENTATION DETAILLEE

## FONCTION 0 – Services généraux

Article / compte nature (1)	Libellé	02 Administration générale				
		020 Admin. générale de la collectivité	021 Personnel non ventilé	025 Cimetières et pompes funèbres	026 Administration générale de l'Etat	028 Autres moyens généraux
<b>DEPENSES</b>		<b>1 476 299,34</b>	<b>0,00</b>	<b>0,00</b>	<b>0,00</b>	<b>0,00</b>
60611	Eau et assainissement	1 266,77	0,00	0,00	0,00	0,00
60612	Energie - Electricité	16 300,83	0,00	0,00	0,00	0,00
60613	Chauffage urbain	8 898,00	0,00	0,00	0,00	0,00
60622	Carburants	8 992,79	0,00	0,00	0,00	0,00
60623	Alimentation	2 138,23	0,00	0,00	0,00	0,00
60624	Produits de traitement	580,18	0,00	0,00	0,00	0,00
60631	Fournitures d'entretien	977,93	0,00	0,00	0,00	0,00
60632	Fournitures de petit équipement	8 640,78	0,00	0,00	0,00	0,00
60636	Habillement et vêtements de travail	561,54	0,00	0,00	0,00	0,00
6064	Fournitures administratives	2 667,15	0,00	0,00	0,00	0,00
6068	Autres matières et fournitures	2 655,20	0,00	0,00	0,00	0,00
611	Contrats de prestations de services	153 485,13	0,00	0,00	0,00	0,00
6132	Locations immobilières	29 133,52	0,00	0,00	0,00	0,00
61358	Autres	12 458,58	0,00	0,00	0,00	0,00
615221	Entretien, réparations bâtiments publics	17 493,98	0,00	0,00	0,00	0,00
61551	Entretien matériel roulant	9 456,32	0,00	0,00	0,00	0,00
61558	Entretien autres biens mobiliers	2 378,53	0,00	0,00	0,00	0,00
6156	Maintenance	16 378,69	0,00	0,00	0,00	0,00
6161	Multirisques	18 941,57	0,00	0,00	0,00	0,00
6182	Documentation générale et technique	4 973,65	0,00	0,00	0,00	0,00
6184	Versements à des organismes de formation	501,60	0,00	0,00	0,00	0,00
6188	Autres frais divers	25 851,30	0,00	0,00	0,00	0,00
62268	Autres honoraires, conseils	2 652,00	0,00	0,00	0,00	0,00
6228	Divers	193,68	0,00	0,00	0,00	0,00
6231	Annonces et insertions	4 968,00	0,00	0,00	0,00	0,00
6232	Fêtes et cérémonies	17 747,68	0,00	0,00	0,00	0,00
6236	Catalogues et imprimés	8 789,35	0,00	0,00	0,00	0,00
6238	Divers	68,38	0,00	0,00	0,00	0,00

Article / compte nature (1)	Libellé	02 Administration générale				
		020 Admin. générale de la collectivité	021 Personnel non ventilé	025 Cimetières et pompes funèbres	026 Administration générale de l'Etat	028 Autres moyens généraux
6247	Transports collectifs	363,00	0,00	0,00	0,00	0,00
6251	Voyages, déplacements et missions	406,52	0,00	0,00	0,00	0,00
6261	Frais d'affranchissement	4 217,99	0,00	0,00	0,00	0,00
6262	Frais de télécommunications	15 247,75	0,00	0,00	0,00	0,00
6281	Concours divers (cotisations)	31 790,80	0,00	0,00	0,00	0,00
6283	Frais de nettoyage des locaux	14 160,00	0,00	0,00	0,00	0,00
6332	Cotisations versées au F.N.A.L.	2 522,68	0,00	0,00	0,00	0,00
6336	Cotisations CNFPT et CDGFPT	11 605,11	0,00	0,00	0,00	0,00
6338	Autres impôts, taxes sur rémunérations	1 513,52	0,00	0,00	0,00	0,00
6355	Taxes et impôts sur les véhicules	140,59	0,00	0,00	0,00	0,00
64111	Rémunération principale titulaires	422 096,47	0,00	0,00	0,00	0,00
64112	SFT, indemnité de résidence	6 128,33	0,00	0,00	0,00	0,00
64113	NBI	9 471,44	0,00	0,00	0,00	0,00
64118	Autres indemnités	107 412,09	0,00	0,00	0,00	0,00
64131	Rémunérations	58 850,53	0,00	0,00	0,00	0,00
64132	SFT, indemnité de résidence	1 631,91	0,00	0,00	0,00	0,00
64136	Indemnités liées à la perte d'emploi	696,70	0,00	0,00	0,00	0,00
64138	Primes et autres indemnités	14 973,66	0,00	0,00	0,00	0,00
6451	Cotisations à l'U.R.S.S.A.F.	90 089,73	0,00	0,00	0,00	0,00
6453	Cotisations aux caisses de retraites	158 196,95	0,00	0,00	0,00	0,00
6454	Cotisations aux A.S.S.E.D.I.C.	3 060,56	0,00	0,00	0,00	0,00
6455	Cotisations pour assurance du personnel	44 450,02	0,00	0,00	0,00	0,00
6458	Cotis. aux autres organismes sociaux	2 550,00	0,00	0,00	0,00	0,00
6474	Versement aux autres oeuvres sociales	6 020,99	0,00	0,00	0,00	0,00
6475	Médecine du travail, pharmacie	1 340,00	0,00	0,00	0,00	0,00
6478	Autres charges sociales diverses	24 058,98	0,00	0,00	0,00	0,00
65311	Indemnités de fonction	0,00	0,00	0,00	0,00	0,00
65313	Cotisations de retraite	0,00	0,00	0,00	0,00	0,00
65314	Cotis. sécurité sociale - part patronale	0,00	0,00	0,00	0,00	0,00
653172	Cotis.fonds financ.allocation fin mandat	0,00	0,00	0,00	0,00	0,00
65568	Autres contributions	26 224,70	0,00	0,00	0,00	0,00
657358	Subv. fonct. autres groupements	34 273,30	0,00	0,00	0,00	0,00
65748	Subv.fonct.autres personnes droit privé	1 000,00	0,00	0,00	0,00	0,00
65818	Autres	2 652,00	0,00	0,00	0,00	0,00
65888	Autres	1,66	0,00	0,00	0,00	0,00

Article / compte nature (1)	Libellé	02 Administration générale				
		020 Admin. générale de la collectivité	021 Personnel non ventilé	025 Cimetières et pompes funèbres	026 Administration générale de l'Etat	028 Autres moyens généraux
<b>RECETTES</b>		<b>60 943,47</b>	<b>0,00</b>	<b>0,00</b>	<b>0,00</b>	<b>0,00</b>
6419	Remboursements rémunérations personnel	13 343,14	0,00	0,00	0,00	0,00
6479	Rembourst sur autres charges sociales	26 882,00	0,00	0,00	0,00	0,00
70848	Mise à dispo personnel autres organismes	1 085,89	0,00	0,00	0,00	0,00
755	Dédits et pénalités perçus	1 965,66	0,00	0,00	0,00	0,00
75888	Autres	4 377,61	0,00	0,00	0,00	0,00
773	Mandats annulés (exercices antérieurs)	10 789,17	0,00	0,00	0,00	0,00
775	Produits des cessions d'immobilisations	2 500,00	0,00	0,00	0,00	0,00

(1) Détailler conformément au plan de comptes.

## IV – ANNEXES

IV

## A – PRESENTATION CROISEE – SECTION DE FONCTIONNEMENT – PRESENTATION DETAILLEE

A2.930

## FONCTION 0 – Services généraux (suite 1)

Article / compte nature (1)	Libellé	03 Conseils						035 Conseil de territoire	038 Autres instances	
		031 Assemblée délibérante	032 Conseil éco.,social région./Conseil dév.	033 Conseil cult., éduc., env.	034 Conseil éco.,soc.,environ.,culture,éduc.		035 Conseil de territoire			038 Autres instances
					0341	0342				
					Section éco., sociale et environnem.	Section culture, éducation et sports				
<b>DEPENSES</b>		<b>209 292,97</b>	<b>0,00</b>	<b>0,00</b>	<b>0,00</b>	<b>0,00</b>	<b>0,00</b>	<b>0,00</b>		
60611	Eau et assainissement	0,00	0,00	0,00	0,00	0,00	0,00	0,00		
60612	Energie - Electricité	0,00	0,00	0,00	0,00	0,00	0,00	0,00		
60613	Chauffage urbain	0,00	0,00	0,00	0,00	0,00	0,00	0,00		
60622	Carburants	0,00	0,00	0,00	0,00	0,00	0,00	0,00		
60623	Alimentation	0,00	0,00	0,00	0,00	0,00	0,00	0,00		
60624	Produits de traitement	0,00	0,00	0,00	0,00	0,00	0,00	0,00		
60631	Fournitures d'entretien	0,00	0,00	0,00	0,00	0,00	0,00	0,00		
60632	Fournitures de petit équipement	0,00	0,00	0,00	0,00	0,00	0,00	0,00		
60636	Habillement et vêtements de travail	0,00	0,00	0,00	0,00	0,00	0,00	0,00		
6064	Fournitures administratives	0,00	0,00	0,00	0,00	0,00	0,00	0,00		
6068	Autres matières et fournitures	0,00	0,00	0,00	0,00	0,00	0,00	0,00		
611	Contrats de prestations de services	0,00	0,00	0,00	0,00	0,00	0,00	0,00		
6132	Locations immobilières	0,00	0,00	0,00	0,00	0,00	0,00	0,00		
61358	Autres	0,00	0,00	0,00	0,00	0,00	0,00	0,00		
615221	Entretien, réparations bâtiments publics	0,00	0,00	0,00	0,00	0,00	0,00	0,00		
61551	Entretien matériel roulant	0,00	0,00	0,00	0,00	0,00	0,00	0,00		
61558	Entretien autres biens mobiliers	0,00	0,00	0,00	0,00	0,00	0,00	0,00		
6156	Maintenance	0,00	0,00	0,00	0,00	0,00	0,00	0,00		
6161	Multirisques	0,00	0,00	0,00	0,00	0,00	0,00	0,00		
6182	Documentation générale et technique	0,00	0,00	0,00	0,00	0,00	0,00	0,00		
6184	Versements à des organismes de formation	0,00	0,00	0,00	0,00	0,00	0,00	0,00		
6188	Autres frais divers	0,00	0,00	0,00	0,00	0,00	0,00	0,00		
62268	Autres honoraires, conseils	0,00	0,00	0,00	0,00	0,00	0,00	0,00		
6228	Divers	0,00	0,00	0,00	0,00	0,00	0,00	0,00		
6231	Annonces et insertions	0,00	0,00	0,00	0,00	0,00	0,00	0,00		

Article / compte nature (1)	Libellé	03 Conseils						035 Conseil de territoire	038 Autres instances
		031 Assemblée délibérante	032 Conseil éco.,social région./Conseil dév.	033 Conseil cult., éduc., env.	034 Conseil éco.,soc.,environ.,culture,éduc.				
					0341 Section éco., sociale et environnem.	0342 Section culture, éducation et sports			
6232	Fêtes et cérémonies	0,00	0,00	0,00	0,00	0,00	0,00	0,00	
6236	Catalogues et imprimés	0,00	0,00	0,00	0,00	0,00	0,00	0,00	
6238	Divers	0,00	0,00	0,00	0,00	0,00	0,00	0,00	
6247	Transports collectifs	0,00	0,00	0,00	0,00	0,00	0,00	0,00	
6251	Voyages, déplacements et missions	267,00	0,00	0,00	0,00	0,00	0,00	0,00	
6261	Frais d'affranchissement	0,00	0,00	0,00	0,00	0,00	0,00	0,00	
6262	Frais de télécommunications	436,43	0,00	0,00	0,00	0,00	0,00	0,00	
6281	Concours divers (cotisations)	0,00	0,00	0,00	0,00	0,00	0,00	0,00	
6283	Frais de nettoyage des locaux	0,00	0,00	0,00	0,00	0,00	0,00	0,00	
6332	Cotisations versées au F.N.A.L.	0,00	0,00	0,00	0,00	0,00	0,00	0,00	
6336	Cotisations CNFPT et CDGFPT	0,00	0,00	0,00	0,00	0,00	0,00	0,00	
6338	Autres impôts, taxes sur rémunérations	0,00	0,00	0,00	0,00	0,00	0,00	0,00	
6355	Taxes et impôts sur les véhicules	0,00	0,00	0,00	0,00	0,00	0,00	0,00	
64111	Rémunération principale titulaires	0,00	0,00	0,00	0,00	0,00	0,00	0,00	
64112	SFT, indemnité de résidence	0,00	0,00	0,00	0,00	0,00	0,00	0,00	
64113	NBI	0,00	0,00	0,00	0,00	0,00	0,00	0,00	
64118	Autres indemnités	0,00	0,00	0,00	0,00	0,00	0,00	0,00	
64131	Rémunérations	0,00	0,00	0,00	0,00	0,00	0,00	0,00	
64132	SFT, indemnité de résidence	0,00	0,00	0,00	0,00	0,00	0,00	0,00	
64136	Indemnités liées à la perte d'emploi	0,00	0,00	0,00	0,00	0,00	0,00	0,00	
64138	Primes et autres indemnités	0,00	0,00	0,00	0,00	0,00	0,00	0,00	
6451	Cotisations à l'U.R.S.S.A.F.	0,00	0,00	0,00	0,00	0,00	0,00	0,00	
6453	Cotisations aux caisses de retraites	0,00	0,00	0,00	0,00	0,00	0,00	0,00	
6454	Cotisations aux A.S.S.E.D.I.C.	0,00	0,00	0,00	0,00	0,00	0,00	0,00	
6455	Cotisations pour assurance du personnel	0,00	0,00	0,00	0,00	0,00	0,00	0,00	
6458	Cotis. aux autres organismes sociaux	0,00	0,00	0,00	0,00	0,00	0,00	0,00	
6474	Versement aux autres oeuvres sociales	0,00	0,00	0,00	0,00	0,00	0,00	0,00	
6475	Médecine du travail, pharmacie	0,00	0,00	0,00	0,00	0,00	0,00	0,00	
6478	Autres charges sociales diverses	0,00	0,00	0,00	0,00	0,00	0,00	0,00	
65311	Indemnités de fonction	155 277,64	0,00	0,00	0,00	0,00	0,00	0,00	
65313	Cotisations de retraite	6 660,12	0,00	0,00	0,00	0,00	0,00	0,00	
65314	Cotis. sécurité sociale - part patronale	46 219,24	0,00	0,00	0,00	0,00	0,00	0,00	
653172	Cotis.fonds financ.allocation fin mandat	432,54	0,00	0,00	0,00	0,00	0,00	0,00	
65568	Autres contributions	0,00	0,00	0,00	0,00	0,00	0,00	0,00	

Article / compte nature (1)	Libellé	03 Conseils						
		031 Assemblée délibérante	032 Conseil éco.,social région./Conseil dév.	033 Conseil cult., édu., env.	034 Conseil éco.,soc.,environ.,culture,éduc.		035 Conseil de territoire	038 Autres instances
					0341 Section éco., sociale et environnem.	0342 Section culture, éducation et sports		
657358	Subv. fonct. autres groupements	0,00	0,00	0,00	0,00	0,00	0,00	0,00
65748	Subv.fonct.autres personnes droit privé	0,00	0,00	0,00	0,00	0,00	0,00	0,00
65818	Autres	0,00	0,00	0,00	0,00	0,00	0,00	0,00
65888	Autres	0,00	0,00	0,00	0,00	0,00	0,00	0,00
<b>RECETTES</b>		<b>5 619,64</b>	<b>0,00</b>	<b>0,00</b>	<b>0,00</b>	<b>0,00</b>	<b>0,00</b>	<b>0,00</b>
6419	Remboursements rémunérations personnel	0,00	0,00	0,00	0,00	0,00	0,00	0,00
6479	Rembourst sur autres charges sociales	0,00	0,00	0,00	0,00	0,00	0,00	0,00
70848	Mise à dispo personnel autres organismes	0,00	0,00	0,00	0,00	0,00	0,00	0,00
755	Dédits et pénalités perçus	0,00	0,00	0,00	0,00	0,00	0,00	0,00
75888	Autres	0,00	0,00	0,00	0,00	0,00	0,00	0,00
773	Mandats annulés (exercices antérieurs)	5 619,64	0,00	0,00	0,00	0,00	0,00	0,00
775	Produits des cessions d'immobilisations	0,00	0,00	0,00	0,00	0,00	0,00	0,00

(1) Détailler conformément au plan de comptes.

## IV – ANNEXES

IV

## A – PRESENTATION CROISEE – SECTION DE FONCTIONNEMENT – PRESENTATION DETAILLEE

A2.930

## FONCTION 0 – Services généraux (suite 2)

Article / compte nature (1)	Libellé	04 Coop.décent.,act° interrég.,eur.,intern.						TOTAL DU CHAPITRE
		041 Action relevant de la subvention globale	042 Actions interrégionales	043 Actions européennes	044 Aide publique au développement	045 Actions internationales	048 Autres actions	
<b>DEPENSES</b>		<b>0,00</b>	<b>0,00</b>	<b>0,00</b>	<b>0,00</b>	<b>0,00</b>	<b>0,00</b>	<b>1 685 592,31</b>
60611	Eau et assainissement	0,00	0,00	0,00	0,00	0,00	0,00	1 266,77
60612	Energie - Electricité	0,00	0,00	0,00	0,00	0,00	0,00	16 300,83
60613	Chauffage urbain	0,00	0,00	0,00	0,00	0,00	0,00	8 898,00
60622	Carburants	0,00	0,00	0,00	0,00	0,00	0,00	8 992,79
60623	Alimentation	0,00	0,00	0,00	0,00	0,00	0,00	2 138,23
60624	Produits de traitement	0,00	0,00	0,00	0,00	0,00	0,00	580,18
60631	Fournitures d'entretien	0,00	0,00	0,00	0,00	0,00	0,00	977,93
60632	Fournitures de petit équipement	0,00	0,00	0,00	0,00	0,00	0,00	8 640,78
60636	Habillement et vêtements de travail	0,00	0,00	0,00	0,00	0,00	0,00	561,54
6064	Fournitures administratives	0,00	0,00	0,00	0,00	0,00	0,00	2 667,15
6068	Autres matières et fournitures	0,00	0,00	0,00	0,00	0,00	0,00	2 655,20
611	Contrats de prestations de services	0,00	0,00	0,00	0,00	0,00	0,00	153 485,13
6132	Locations immobilières	0,00	0,00	0,00	0,00	0,00	0,00	29 133,52
61358	Autres	0,00	0,00	0,00	0,00	0,00	0,00	12 458,58
615221	Entretien, réparations bâtiments publics	0,00	0,00	0,00	0,00	0,00	0,00	17 493,98
61551	Entretien matériel roulant	0,00	0,00	0,00	0,00	0,00	0,00	9 456,32
61558	Entretien autres biens mobiliers	0,00	0,00	0,00	0,00	0,00	0,00	2 378,53
6156	Maintenance	0,00	0,00	0,00	0,00	0,00	0,00	16 378,69
6161	Multirisques	0,00	0,00	0,00	0,00	0,00	0,00	18 941,57
6182	Documentation générale et technique	0,00	0,00	0,00	0,00	0,00	0,00	4 973,65
6184	Versements à des organismes de formation	0,00	0,00	0,00	0,00	0,00	0,00	501,60
6188	Autres frais divers	0,00	0,00	0,00	0,00	0,00	0,00	25 851,30
62268	Autres honoraires, conseils	0,00	0,00	0,00	0,00	0,00	0,00	2 652,00
6228	Divers	0,00	0,00	0,00	0,00	0,00	0,00	193,68
6231	Annonces et insertions	0,00	0,00	0,00	0,00	0,00	0,00	4 968,00
6232	Fêtes et cérémonies	0,00	0,00	0,00	0,00	0,00	0,00	17 747,68
6236	Catalogues et imprimés	0,00	0,00	0,00	0,00	0,00	0,00	8 789,35

Article / compte nature (1)	Libellé	04 Coop.décént.,act <sup>n</sup> interrég.,eur.,intern.						048 Autres actions	CHAPITRE
		041 Action relevant de la subvention globale	042 Actions interrégionales	043 Actions européennes	044 Aide publique au développement	045 Actions internationales			
6238	Divers	0,00	0,00	0,00	0,00	0,00	0,00	68,38	
6247	Transports collectifs	0,00	0,00	0,00	0,00	0,00	0,00	363,00	
6251	Voyages, déplacements et missions	0,00	0,00	0,00	0,00	0,00	0,00	673,52	
6261	Frais d'affranchissement	0,00	0,00	0,00	0,00	0,00	0,00	4 217,99	
6262	Frais de télécommunications	0,00	0,00	0,00	0,00	0,00	0,00	15 684,18	
6281	Concours divers (cotisations)	0,00	0,00	0,00	0,00	0,00	0,00	31 790,80	
6283	Frais de nettoyage des locaux	0,00	0,00	0,00	0,00	0,00	0,00	14 160,00	
6332	Cotisations versées au F.N.A.L.	0,00	0,00	0,00	0,00	0,00	0,00	2 522,68	
6336	Cotisations CNFPT et CDGFPT	0,00	0,00	0,00	0,00	0,00	0,00	11 605,11	
6338	Autres impôts, taxes sur rémunérations	0,00	0,00	0,00	0,00	0,00	0,00	1 513,52	
6355	Taxes et impôts sur les véhicules	0,00	0,00	0,00	0,00	0,00	0,00	140,59	
64111	Rémunération principale titulaires	0,00	0,00	0,00	0,00	0,00	0,00	422 096,47	
64112	SFT, indemnité de résidence	0,00	0,00	0,00	0,00	0,00	0,00	6 128,33	
64113	NBI	0,00	0,00	0,00	0,00	0,00	0,00	9 471,44	
64118	Autres indemnités	0,00	0,00	0,00	0,00	0,00	0,00	107 412,09	
64131	Rémunérations	0,00	0,00	0,00	0,00	0,00	0,00	58 850,53	
64132	SFT, indemnité de résidence	0,00	0,00	0,00	0,00	0,00	0,00	1 631,91	
64136	Indemnités liées à la perte d'emploi	0,00	0,00	0,00	0,00	0,00	0,00	696,70	
64138	Primes et autres indemnités	0,00	0,00	0,00	0,00	0,00	0,00	14 973,66	
6451	Cotisations à l'U.R.S.S.A.F.	0,00	0,00	0,00	0,00	0,00	0,00	90 089,73	
6453	Cotisations aux caisses de retraites	0,00	0,00	0,00	0,00	0,00	0,00	158 196,95	
6454	Cotisations aux A.S.S.E.D.I.C.	0,00	0,00	0,00	0,00	0,00	0,00	3 060,56	
6455	Cotisations pour assurance du personnel	0,00	0,00	0,00	0,00	0,00	0,00	44 450,02	
6458	Cotis. aux autres organismes sociaux	0,00	0,00	0,00	0,00	0,00	0,00	2 550,00	
6474	Versement aux autres oeuvres sociales	0,00	0,00	0,00	0,00	0,00	0,00	6 020,99	
6475	Médecine du travail, pharmacie	0,00	0,00	0,00	0,00	0,00	0,00	1 340,00	
6478	Autres charges sociales diverses	0,00	0,00	0,00	0,00	0,00	0,00	24 058,98	
65311	Indemnités de fonction	0,00	0,00	0,00	0,00	0,00	0,00	155 277,64	
65313	Cotisations de retraite	0,00	0,00	0,00	0,00	0,00	0,00	6 660,12	
65314	Cotis. sécurité sociale - part patronale	0,00	0,00	0,00	0,00	0,00	0,00	46 219,24	
653172	Cotis.fonds financ.allocation fin mandat	0,00	0,00	0,00	0,00	0,00	0,00	432,54	
65568	Autres contributions	0,00	0,00	0,00	0,00	0,00	0,00	26 224,70	
657358	Subv. fonct. autres groupements	0,00	0,00	0,00	0,00	0,00	0,00	34 273,30	
65748	Subv.fonct.autres personnes droit privé	0,00	0,00	0,00	0,00	0,00	0,00	1 000,00	
65818	Autres	0,00	0,00	0,00	0,00	0,00	0,00	2 652,00	

Article / compte nature (1)	Libellé	04 Coop.décent.,act° interrég.,eur.,intern.							CHAPITRE
		041 Action relevant de la subvention globale	042 Actions interrégionales	043 Actions européennes	044 Aide publique au développement	045 Actions internationales	048 Autres actions		
65888	Autres	0,00	0,00	0,00	0,00	0,00	0,00	1,66	
<b>RECETTES</b>		<b>0,00</b>	<b>0,00</b>	<b>0,00</b>	<b>0,00</b>	<b>0,00</b>	<b>0,00</b>	<b>66 563,11</b>	
6419	Remboursements rémunérations personnel	0,00	0,00	0,00	0,00	0,00	0,00	13 343,14	
6479	Rembourst sur autres charges sociales	0,00	0,00	0,00	0,00	0,00	0,00	26 882,00	
70848	Mise à dispo personnel autres organismes	0,00	0,00	0,00	0,00	0,00	0,00	1 085,89	
755	Dédits et pénalités perçus	0,00	0,00	0,00	0,00	0,00	0,00	1 965,66	
75888	Autres	0,00	0,00	0,00	0,00	0,00	0,00	4 377,61	
773	Mandats annulés (exercices antérieurs)	0,00	0,00	0,00	0,00	0,00	0,00	16 408,81	
775	Produits des cessions d'immobilisations	0,00	0,00	0,00	0,00	0,00	0,00	2 500,00	

(1) Détailler conformément au plan de comptes.

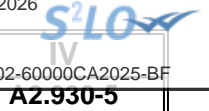

## IV – ANNEXES

## A – PRESENTATION CROISEE – SECTION DE FONCTIONNEMENT – PRESENTATION DETAILLEE

AZ.930-5

## FONCTION 0-5 – Gestion des fonds européens

Article / compte nature (1)	Libellé	051 FSE	052 FEDER	058 Autres		TOTAL DU CHAPITRE
				0580 FEADER	0581 FEAMP	
	DEPENSES	0,00	0,00	0,00	0,00	0,00
	RECETTES	0,00	0,00	0,00	0,00	0,00

(1) Détailler conformément au plan de comptes.

## IV – ANNEXES

## A – PRESENTATION CROISEE – SECTION DE FONCTIONNEMENT – PRESENTATION DETAILLEE

## FONCTION 1 – Sécurité

Article / compte nature (1)	Libellé	10 Services communs	11 Police, sécurité, justice	12 Incendie et secours	13 Hygiène et salubrité publique	18 Autres interv. protect. personnes, biens	TOTAL DU CHAPITRE
	DEPENSES	0,00	0,00	0,00	0,00	0,00	0,00
	RECETTES	0,00	0,00	0,00	0,00	0,00	0,00

(1) Détailler conformément au plan de comptes.

## IV – ANNEXES

## A – PRESENTATION CROISEE – SECTION DE FONCTIONNEMENT – PRESENTATION DETAILLEE

## FONCTION 2 – Enseignement, formation professionnelle et apprentissage

Article / compte nature (1)	Libellé	20	21			22			23	24
		Services communs	Enseignement du premier degré			Enseignement du second degré			Enseignement supérieur	Cités scolaires
		201	211	212	213	221	222	223		
		Services communs	Ecoles maternelles	Ecoles primaires	Classes regroupées	Collèges	Lycées publics	Lycées privés		
	DEPENSES	0,00	0,00	0,00	0,00	0,00	0,00	0,00	0,00	0,00
	RECETTES	0,00	0,00	0,00	0,00	0,00	0,00	0,00	0,00	0,00

(1) Détailler les comptes à trois chiffres.

## IV – ANNEXES

IV

## A – PRESENTATION CROISEE – SECTION DE FONCTIONNEMENT – PRESENTATION DETAILLEE

A2.932

## FONCTION 2 – Enseignement, formation professionnelle et apprentissage (suite 1)

Article / compte nature (1)	Libellé	25 Formation professionnelle												
		251 Insertion sociale et professionnelle	252 Formation professionnalisante personnes	253 Formation certifiante des personnes	254 Formation des actifs occupés	255 Rémunération des stagiaires	256 CNFPT - Formation des actifs occupés					257 CFNPT et CDG - missions spécifiques		258 Autres
							2561 Missions statutaires et réglementaires	2562 Développement des compétences	2563 Évolution et transition professionnelle	2564 Organisation des activités pédagogiques	2565 Autres	2571 Concours	2572 Missions administratives	
DEPENSES		0,00	0,00	0,00	0,00	0,00	0,00	0,00	0,00	0,00	0,00	0,00	0,00	0,00
RECETTES		0,00	0,00	0,00	0,00	0,00	0,00	0,00	0,00	0,00	0,00	0,00	0,00	0,00

(1) Détailler les comptes à trois chiffres.

## IV – ANNEXES

## A – PRESENTATION CROISEE – SECTION DE FONCTIONNEMENT – PRESENTATION DETAILLEE

IV

A2.932

## FONCTION 2 – Enseignement, formation professionnelle et apprentissage (suite 2)

Article / compte nature (1)	Libellé	26 Apprentissage	27 Formation sanitaire et sociale	28 Autres services périscolaires et annexes					29 Sécurité	TOTAL DU CHAPITRE
				281 Hébergement et restauration scolaires	282 Sport scolaire	283 Médecine scolaire	284 Classes de découverte	288 Autre service annexe de l'enseignement		
	DEPENSES	0,00	0,00	0,00	0,00	0,00	0,00	0,00	0,00	0,00
	RECETTES	0,00	0,00	0,00	0,00	0,00	0,00	0,00	0,00	0,00

(1) Détailler les comptes à trois chiffres.

## IV – ANNEXES

## A – PRESENTATION CROISEE – SECTION DE FONCTIONNEMENT – PRESENTATION DETAILLEE

## FONCTION 3 – Culture, vie sociale, jeunesse, sports et loisirs

Article / compte nature (1)	Libellé	30 Services communs	31 Culture							
			311 Activités artist.,actions et manif.cult.	312 Patrimoine	313 Bibliothèques, médiathèques	314 Musées	315 Services d'archives	316 Théâtres et spectacles vivants	317 Cinémas et autres salles de spectacles	318 Archéologie préventive
<b>DEPENSES</b>		<b>48 550,00</b>	<b>670 334,35</b>	<b>0,00</b>	<b>0,00</b>	<b>0,00</b>	<b>0,00</b>	<b>0,00</b>	<b>0,00</b>	<b>0,00</b>
60611	Eau et assainissement	0,00	1 019,43	0,00	0,00	0,00	0,00	0,00	0,00	0,00
60612	Energie - Electricité	0,00	30 128,87	0,00	0,00	0,00	0,00	0,00	0,00	0,00
60613	Chauffage urbain	0,00	8 703,44	0,00	0,00	0,00	0,00	0,00	0,00	0,00
60622	Carburants	0,00	742,13	0,00	0,00	0,00	0,00	0,00	0,00	0,00
60623	Alimentation	0,00	948,29	0,00	0,00	0,00	0,00	0,00	0,00	0,00
60628	Autres fournitures non stockées	0,00	0,00	0,00	0,00	0,00	0,00	0,00	0,00	0,00
60631	Fournitures d'entretien	0,00	673,43	0,00	0,00	0,00	0,00	0,00	0,00	0,00
60632	Fournitures de petit équipement	0,00	4 368,06	0,00	0,00	0,00	0,00	0,00	0,00	0,00
60636	Habillement et vêtements de travail	0,00	0,00	0,00	0,00	0,00	0,00	0,00	0,00	0,00
6064	Fournitures administratives	0,00	336,13	0,00	0,00	0,00	0,00	0,00	0,00	0,00
6065	Livres, disq., cass. (biblio. Médiat.)	0,00	35 672,74	0,00	0,00	0,00	0,00	0,00	0,00	0,00
6068	Autres matières et fournitures	0,00	338,14	0,00	0,00	0,00	0,00	0,00	0,00	0,00
611	Contrats de prestations de services	0,00	23 019,64	0,00	0,00	0,00	0,00	0,00	0,00	0,00
6132	Locations immobilières	0,00	0,00	0,00	0,00	0,00	0,00	0,00	0,00	0,00
61358	Autres	0,00	610,29	0,00	0,00	0,00	0,00	0,00	0,00	0,00
615221	Entretien, réparations bâtiments publics	0,00	126,90	0,00	0,00	0,00	0,00	0,00	0,00	0,00
61551	Entretien matériel roulant	0,00	2 251,68	0,00	0,00	0,00	0,00	0,00	0,00	0,00
61558	Entretien autres biens mobiliers	0,00	58,00	0,00	0,00	0,00	0,00	0,00	0,00	0,00
6156	Maintenance	0,00	1 097,94	0,00	0,00	0,00	0,00	0,00	0,00	0,00
6161	Multirisques	0,00	4 330,27	0,00	0,00	0,00	0,00	0,00	0,00	0,00
6182	Documentation générale et technique	0,00	974,00	0,00	0,00	0,00	0,00	0,00	0,00	0,00
6184	Versements à des organismes de formation	0,00	300,00	0,00	0,00	0,00	0,00	0,00	0,00	0,00

Article / compte nature (1)	Libellé	30 Services communs	31 Culture							
			311 Activités artist.,actions et manif.cult.	312 Patrimoine	313 Bibliothèques, médiathèques	314 Musées	315 Services d'archives	316 Théâtres et spectacles vivants	317 Cinémas et autres salles de spectacles	318 Archéologie préventive
6188	Autres frais divers	0,00	24 896,88	0,00	0,00	0,00	0,00	0,00	0,00	0,00
62268	Autres honoraires, conseils	0,00	0,00	0,00	0,00	0,00	0,00	0,00	0,00	0,00
6232	Fêtes et cérémonies	0,00	0,00	0,00	0,00	0,00	0,00	0,00	0,00	0,00
6236	Catalogues et imprimés	0,00	10 332,80	0,00	0,00	0,00	0,00	0,00	0,00	0,00
6245	Transports de personnes extérieures	0,00	0,00	0,00	0,00	0,00	0,00	0,00	0,00	0,00
6247	Transports collectifs	0,00	3 629,00	0,00	0,00	0,00	0,00	0,00	0,00	0,00
6251	Voyages, déplacements et missions	0,00	2 004,72	0,00	0,00	0,00	0,00	0,00	0,00	0,00
6261	Frais d'affranchissement	0,00	732,20	0,00	0,00	0,00	0,00	0,00	0,00	0,00
6262	Frais de télécommunications	0,00	3 314,50	0,00	0,00	0,00	0,00	0,00	0,00	0,00
6281	Concours divers (cotisations)	0,00	1 000,00	0,00	0,00	0,00	0,00	0,00	0,00	0,00
6283	Frais de nettoyage des locaux	0,00	20 030,76	0,00	0,00	0,00	0,00	0,00	0,00	0,00
6288	Autres services extérieurs	0,00	0,00	0,00	0,00	0,00	0,00	0,00	0,00	0,00
6332	Cotisations versées au F.N.A.L.	0,00	1 181,34	0,00	0,00	0,00	0,00	0,00	0,00	0,00
6336	Cotisations CNFPT et CDGFPT	0,00	5 434,31	0,00	0,00	0,00	0,00	0,00	0,00	0,00
6338	Autres impôts, taxes sur rémunérations	0,00	708,72	0,00	0,00	0,00	0,00	0,00	0,00	0,00
6378	Autres impôts taxes et versements assim.	0,00	6,00	0,00	0,00	0,00	0,00	0,00	0,00	0,00
64111	Rémunération principale titulaires	0,00	127 572,43	0,00	0,00	0,00	0,00	0,00	0,00	0,00
64112	SFT, indemnité de résidence	0,00	1 892,52	0,00	0,00	0,00	0,00	0,00	0,00	0,00
64113	NBI	0,00	1 476,84	0,00	0,00	0,00	0,00	0,00	0,00	0,00
64118	Autres indemnités	0,00	20 402,15	0,00	0,00	0,00	0,00	0,00	0,00	0,00
64131	Rémunérations	0,00	98 862,06	0,00	0,00	0,00	0,00	0,00	0,00	0,00
64138	Primes et autres indemnités	0,00	16 898,14	0,00	0,00	0,00	0,00	0,00	0,00	0,00
6451	Cotisations à l'U.R.S.S.A.F.	0,00	55 079,77	0,00	0,00	0,00	0,00	0,00	0,00	0,00
6453	Cotisations aux caisses de retraites	0,00	50 652,58	0,00	0,00	0,00	0,00	0,00	0,00	0,00
6454	Cotisations aux A.S.S.E.D.I.C.	0,00	4 307,74	0,00	0,00	0,00	0,00	0,00	0,00	0,00
6455	Cotisations pour assurance du personnel	0,00	14 624,41	0,00	0,00	0,00	0,00	0,00	0,00	0,00
6458	Cotis. aux autres organismes sociaux	0,00	840,00	0,00	0,00	0,00	0,00	0,00	0,00	0,00

Article / compte nature (1)	Libellé	30 Services communs	31 Culture							
			311 Activités artist.,actions et manif.cult.	312 Patrimoine	313 Bibliothèques, médiathèques	314 Musées	315 Services d'archives	316 Théâtres et spectacles vivants	317 Cinémas et autres salles de spectacles	318 Archéologie préventive
6474	Versement aux autres oeuvres sociales	0,00	1 998,00	0,00	0,00	0,00	0,00	0,00	0,00	0,00
6475	Médecine du travail, pharmacie	0,00	675,00	0,00	0,00	0,00	0,00	0,00	0,00	0,00
6478	Autres charges sociales diverses	0,00	10 682,10	0,00	0,00	0,00	0,00	0,00	0,00	0,00
65736211	Subv. BA/régie admin. sans ps.morale	0,00	0,00	0,00	0,00	0,00	0,00	0,00	0,00	0,00
65743	Subv.Fonct. fermiers et concessionnaires	0,00	12 000,00	0,00	0,00	0,00	0,00	0,00	0,00	0,00
65748	Subv.fonct.autres personnes droit privé	48 550,00	63 400,00	0,00	0,00	0,00	0,00	0,00	0,00	0,00
<b>RECETTES</b>		<b>0,00</b>	<b>55 414,49</b>	<b>0,00</b>	<b>0,00</b>	<b>0,00</b>	<b>0,00</b>	<b>0,00</b>	<b>0,00</b>	<b>0,00</b>
6419	Remboursements rémunérations personnel	0,00	15 221,19	0,00	0,00	0,00	0,00	0,00	0,00	0,00
6479	Rembours sur autres charges sociales	0,00	4 740,00	0,00	0,00	0,00	0,00	0,00	0,00	0,00
70632	Redevances services à caractère loisir	0,00	0,00	0,00	0,00	0,00	0,00	0,00	0,00	0,00
706888	Autres	0,00	0,00	0,00	0,00	0,00	0,00	0,00	0,00	0,00
7473	Participation départements	0,00	1 365,61	0,00	0,00	0,00	0,00	0,00	0,00	0,00
74778	Autres fonds européens	0,00	1 100,00	0,00	0,00	0,00	0,00	0,00	0,00	0,00
747888	Autres	0,00	24 321,15	0,00	0,00	0,00	0,00	0,00	0,00	0,00
755	Dédits et pénalités perçus	0,00	7 220,00	0,00	0,00	0,00	0,00	0,00	0,00	0,00
75888	Autres	0,00	1 446,54	0,00	0,00	0,00	0,00	0,00	0,00	0,00
76238	Remb. Int. emprunts transf. autres tiers	0,00	0,00	0,00	0,00	0,00	0,00	0,00	0,00	0,00
773	Mandats annulés (exercices antérieurs)	0,00	0,00	0,00	0,00	0,00	0,00	0,00	0,00	0,00

(1) Détailler conformément au plan de comptes.

## IV – ANNEXES

IV

## A – PRESENTATION CROISEE – SECTION DE FONCTIONNEMENT – PRESENTATION DETAILLEE

A2.933

## FONCTION 3 – Culture, vie sociale, jeunesse, sports et loisirs (suite 1)

Article / compte nature (1)	Libellé	32									
		Sports (autres que scolaires)							327		
		321 Salles de sport, gymnases	322 Stades	323 Piscines	324 Centres de formation sportifs	325 Autres équipements sportifs ou loisirs	326 Manifestations sportives	Soutien aux sportifs			
						3271 Soutien aux sportifs de haut niveau	3272 Soutien aux clubs amateurs	3273 Autres soutiens aux sportifs			
<b>DEPENSES</b>		<b>0,00</b>	<b>0,00</b>	<b>810 625,49</b>	<b>0,00</b>	<b>0,00</b>	<b>0,00</b>	<b>0,00</b>	<b>0,00</b>	<b>0,00</b>	
60611	Eau et assainissement	0,00	0,00	0,00	0,00	0,00	0,00	0,00	0,00	0,00	
60612	Energie - Electricité	0,00	0,00	0,00	0,00	0,00	0,00	0,00	0,00	0,00	
60613	Chauffage urbain	0,00	0,00	0,00	0,00	0,00	0,00	0,00	0,00	0,00	
60622	Carburants	0,00	0,00	0,00	0,00	0,00	0,00	0,00	0,00	0,00	
60623	Alimentation	0,00	0,00	0,00	0,00	0,00	0,00	0,00	0,00	0,00	
60628	Autres fournitures non stockées	0,00	0,00	0,00	0,00	0,00	0,00	0,00	0,00	0,00	
60631	Fournitures d'entretien	0,00	0,00	0,00	0,00	0,00	0,00	0,00	0,00	0,00	
60632	Fournitures de petit équipement	0,00	0,00	0,00	0,00	0,00	0,00	0,00	0,00	0,00	
60636	Habillement et vêtements de travail	0,00	0,00	0,00	0,00	0,00	0,00	0,00	0,00	0,00	
6064	Fournitures administratives	0,00	0,00	0,00	0,00	0,00	0,00	0,00	0,00	0,00	
6065	Livres, disq., cass. (biblio. Médiat.)	0,00	0,00	0,00	0,00	0,00	0,00	0,00	0,00	0,00	
6068	Autres matières et fournitures	0,00	0,00	0,00	0,00	0,00	0,00	0,00	0,00	0,00	
611	Contrats de prestations de services	0,00	0,00	0,00	0,00	0,00	0,00	0,00	0,00	0,00	
6132	Locations immobilières	0,00	0,00	0,00	0,00	0,00	0,00	0,00	0,00	0,00	
61358	Autres	0,00	0,00	0,00	0,00	0,00	0,00	0,00	0,00	0,00	
615221	Entretien, réparations bâtiments publics	0,00	0,00	0,00	0,00	0,00	0,00	0,00	0,00	0,00	
61551	Entretien matériel roulant	0,00	0,00	0,00	0,00	0,00	0,00	0,00	0,00	0,00	
61558	Entretien autres biens mobiliers	0,00	0,00	0,00	0,00	0,00	0,00	0,00	0,00	0,00	
6156	Maintenance	0,00	0,00	0,00	0,00	0,00	0,00	0,00	0,00	0,00	
6161	Multirisques	0,00	0,00	0,00	0,00	0,00	0,00	0,00	0,00	0,00	
6182	Documentation générale et technique	0,00	0,00	0,00	0,00	0,00	0,00	0,00	0,00	0,00	
6184	Versements à des organismes de formation	0,00	0,00	0,00	0,00	0,00	0,00	0,00	0,00	0,00	
6188	Autres frais divers	0,00	0,00	0,00	0,00	0,00	0,00	0,00	0,00	0,00	
62268	Autres honoraires, conseils	0,00	0,00	0,00	0,00	0,00	0,00	0,00	0,00	0,00	

Article / compte nature (1)	Libellé	32									
		Sports (autres que scolaires)							327		
		321 Salles de sport, gymnases	322 Stades	323 Piscines	324 Centres de formation sportifs	325 Autres équipements sportifs ou loisirs	326 Manifestations sportives	Soutien aux sportifs			
						3271 Soutien aux sportifs de haut niveau	3272 Soutien aux clubs amateurs	3273 Autres soutiens aux sportifs			
6232	Fêtes et cérémonies	0,00	0,00	0,00	0,00	0,00	0,00	0,00	0,00	0,00	
6236	Catalogues et imprimés	0,00	0,00	0,00	0,00	0,00	0,00	0,00	0,00	0,00	
6245	Transports de personnes extérieures	0,00	0,00	0,00	0,00	0,00	0,00	0,00	0,00	0,00	
6247	Transports collectifs	0,00	0,00	0,00	0,00	0,00	0,00	0,00	0,00	0,00	
6251	Voyages, déplacements et missions	0,00	0,00	0,00	0,00	0,00	0,00	0,00	0,00	0,00	
6261	Frais d'affranchissement	0,00	0,00	0,00	0,00	0,00	0,00	0,00	0,00	0,00	
6262	Frais de télécommunications	0,00	0,00	0,00	0,00	0,00	0,00	0,00	0,00	0,00	
6281	Concours divers (cotisations)	0,00	0,00	0,00	0,00	0,00	0,00	0,00	0,00	0,00	
6283	Frais de nettoyage des locaux	0,00	0,00	0,00	0,00	0,00	0,00	0,00	0,00	0,00	
6288	Autres services extérieurs	0,00	0,00	0,00	0,00	0,00	0,00	0,00	0,00	0,00	
6332	Cotisations versées au F.N.A.L.	0,00	0,00	0,00	0,00	0,00	0,00	0,00	0,00	0,00	
6336	Cotisations CNFPT et CDGFPT	0,00	0,00	0,00	0,00	0,00	0,00	0,00	0,00	0,00	
6338	Autres impôts, taxes sur rémunérations	0,00	0,00	0,00	0,00	0,00	0,00	0,00	0,00	0,00	
6378	Autres impôts taxes et versements assim.	0,00	0,00	0,00	0,00	0,00	0,00	0,00	0,00	0,00	
64111	Rémunération principale titulaires	0,00	0,00	0,00	0,00	0,00	0,00	0,00	0,00	0,00	
64112	SFT, indemnité de résidence	0,00	0,00	0,00	0,00	0,00	0,00	0,00	0,00	0,00	
64113	NBI	0,00	0,00	0,00	0,00	0,00	0,00	0,00	0,00	0,00	
64118	Autres indemnités	0,00	0,00	0,00	0,00	0,00	0,00	0,00	0,00	0,00	
64131	Rémunérations	0,00	0,00	0,00	0,00	0,00	0,00	0,00	0,00	0,00	
64138	Primes et autres indemnités	0,00	0,00	0,00	0,00	0,00	0,00	0,00	0,00	0,00	
6451	Cotisations à l'U.R.S.S.A.F.	0,00	0,00	0,00	0,00	0,00	0,00	0,00	0,00	0,00	
6453	Cotisations aux caisses de retraites	0,00	0,00	0,00	0,00	0,00	0,00	0,00	0,00	0,00	
6454	Cotisations aux A.S.S.E.D.I.C.	0,00	0,00	0,00	0,00	0,00	0,00	0,00	0,00	0,00	
6455	Cotisations pour assurance du personnel	0,00	0,00	0,00	0,00	0,00	0,00	0,00	0,00	0,00	
6458	Cotis. aux autres organismes sociaux	0,00	0,00	0,00	0,00	0,00	0,00	0,00	0,00	0,00	
6474	Versement aux autres oeuvres sociales	0,00	0,00	0,00	0,00	0,00	0,00	0,00	0,00	0,00	
6475	Médecine du travail, pharmacie	0,00	0,00	0,00	0,00	0,00	0,00	0,00	0,00	0,00	
6478	Autres charges sociales diverses	0,00	0,00	0,00	0,00	0,00	0,00	0,00	0,00	0,00	
65736211	Subv. BA/régie admin. sans ps.morale	0,00	0,00	810 625,49	0,00	0,00	0,00	0,00	0,00	0,00	
65743	Subv.Fonct. fermiers et concessionnaires	0,00	0,00	0,00	0,00	0,00	0,00	0,00	0,00	0,00	
65748	Subv.fonct.autres personnes droit privé	0,00	0,00	0,00	0,00	0,00	0,00	0,00	0,00	0,00	
<b>RECETTES</b>		<b>0,00</b>	<b>0,00</b>	<b>11 937,49</b>	<b>0,00</b>	<b>0,00</b>	<b>0,00</b>	<b>0,00</b>	<b>0,00</b>	<b>0,00</b>	
6419	Remboursements rémunérations personnel	0,00	0,00	0,00	0,00	0,00	0,00	0,00	0,00	0,00	

Article / compte nature (1)	Libellé	32									
		Sports (autres que scolaires)							327		
		321 Salles de sport, gymnases	322 Stades	323 Piscines	324 Centres de formation sportifs	325 Autres équipements sportifs ou loisirs	326 Manifestations sportives	Soutien aux sportifs			
						3271 Soutien aux sportifs de haut niveau	3272 Soutien aux clubs amateurs	3273 Autres soutiens aux sportifs			
6479	Rembours sur autres charges sociales	0,00	0,00	0,00	0,00	0,00	0,00	0,00	0,00	0,00	
70632	Redevances services à caractère loisir	0,00	0,00	0,00	0,00	0,00	0,00	0,00	0,00	0,00	
706888	Autres	0,00	0,00	0,00	0,00	0,00	0,00	0,00	0,00	0,00	
7473	Participation départements	0,00	0,00	0,00	0,00	0,00	0,00	0,00	0,00	0,00	
74778	Autres fonds européens	0,00	0,00	0,00	0,00	0,00	0,00	0,00	0,00	0,00	
747888	Autres	0,00	0,00	0,00	0,00	0,00	0,00	0,00	0,00	0,00	
755	Dédits et pénalités perçus	0,00	0,00	0,00	0,00	0,00	0,00	0,00	0,00	0,00	
75888	Autres	0,00	0,00	0,00	0,00	0,00	0,00	0,00	0,00	0,00	
76238	Remb. Int. emprunts transf. autres tiers	0,00	0,00	11 937,49	0,00	0,00	0,00	0,00	0,00	0,00	
773	Mandats annulés (exercices antérieurs)	0,00	0,00	0,00	0,00	0,00	0,00	0,00	0,00	0,00	

(1) Détailler conformément au plan de comptes.

## IV – ANNEXES

IV

## A – PRESENTATION CROISEE – SECTION DE FONCTIONNEMENT – PRESENTATION DETAILLEE

A2.933

## FONCTION 3 – Culture, vie sociale, jeunesse, sports et loisirs (suite 2)

Article / compte nature (1)	Libellé	33 Jeunesse (action socio-éduc.) et loisirs			34 Vie sociale et citoyenne		39 Sécurité	TOTAL DU CHAPITRE
		331 Centres de loisirs	332 Colonies de vacances	338 Autres activités pour les jeunes	341 Egalité entre les femmes et les hommes	348 Autres		
<b>DEPENSES</b>		<b>0,00</b>	<b>0,00</b>	<b>477 927,55</b>	<b>0,00</b>	<b>0,00</b>	<b>0,00</b>	<b>2 007 437,39</b>
60611	Eau et assainissement	0,00	0,00	0,00	0,00	0,00	0,00	1 019,43
60612	Energie - Electricité	0,00	0,00	0,00	0,00	0,00	0,00	30 128,87
60613	Chauffage urbain	0,00	0,00	0,00	0,00	0,00	0,00	8 703,44
60622	Carburants	0,00	0,00	1 741,71	0,00	0,00	0,00	2 483,84
60623	Alimentation	0,00	0,00	3 802,32	0,00	0,00	0,00	4 750,61
60628	Autres fournitures non stockées	0,00	0,00	146,01	0,00	0,00	0,00	146,01
60631	Fournitures d'entretien	0,00	0,00	6,90	0,00	0,00	0,00	680,33
60632	Fournitures de petit équipement	0,00	0,00	525,21	0,00	0,00	0,00	4 893,27
60636	Habillement et vêtements de travail	0,00	0,00	281,74	0,00	0,00	0,00	281,74
6064	Fournitures administratives	0,00	0,00	331,30	0,00	0,00	0,00	667,43
6065	Livres, disq., cass. (biblio. Médiat.)	0,00	0,00	588,00	0,00	0,00	0,00	36 260,74
6068	Autres matières et fournitures	0,00	0,00	1 701,35	0,00	0,00	0,00	2 039,49
611	Contrats de prestations de services	0,00	0,00	4 426,14	0,00	0,00	0,00	27 445,78
6132	Locations immobilières	0,00	0,00	8 716,52	0,00	0,00	0,00	8 716,52
61358	Autres	0,00	0,00	530,12	0,00	0,00	0,00	1 140,41
615221	Entretien, réparations bâtiments publics	0,00	0,00	0,00	0,00	0,00	0,00	126,90
61551	Entretien matériel roulant	0,00	0,00	3 459,09	0,00	0,00	0,00	5 710,77
61558	Entretien autres biens mobiliers	0,00	0,00	0,00	0,00	0,00	0,00	58,00
6156	Maintenance	0,00	0,00	509,15	0,00	0,00	0,00	1 607,09
6161	Multirisques	0,00	0,00	3 386,77	0,00	0,00	0,00	7 717,04
6182	Documentation générale et technique	0,00	0,00	0,00	0,00	0,00	0,00	974,00
6184	Versements à des organismes de formation	0,00	0,00	490,00	0,00	0,00	0,00	790,00
6188	Autres frais divers	0,00	0,00	26 211,85	0,00	0,00	0,00	51 108,73
62268	Autres honoraires, conseils	0,00	0,00	18 240,00	0,00	0,00	0,00	18 240,00
6232	Fêtes et cérémonies	0,00	0,00	16 966,22	0,00	0,00	0,00	16 966,22

Article / compte nature (1)	Libellé	33 Jeunesse (action socio-éduc.) et loisirs			34 Vie sociale et citoyenne			TOTAL DU CHAPITRE
		331 Centres de loisirs	332 Colonies de vacances	338 Autres activités pour les jeunes	341 Egalité entre les femmes et les hommes	348 Autres		
		6236	Catalogues et imprimés	0,00	0,00	9 419,63	0,00	
6245	Transports de personnes extérieures	0,00	0,00	9 438,00	0,00	0,00	0,00	9 438,00
6247	Transports collectifs	0,00	0,00	0,00	0,00	0,00	0,00	3 629,00
6251	Voyages, déplacements et missions	0,00	0,00	967,00	0,00	0,00	0,00	2 971,72
6261	Frais d'affranchissement	0,00	0,00	356,44	0,00	0,00	0,00	1 088,64
6262	Frais de télécommunications	0,00	0,00	2 176,00	0,00	0,00	0,00	5 490,50
6281	Concours divers (cotisations)	0,00	0,00	0,00	0,00	0,00	0,00	1 000,00
6283	Frais de nettoyage des locaux	0,00	0,00	6 562,50	0,00	0,00	0,00	26 593,26
6288	Autres services extérieurs	0,00	0,00	97,84	0,00	0,00	0,00	97,84
6332	Cotisations versées au F.N.A.L.	0,00	0,00	689,84	0,00	0,00	0,00	1 871,18
6336	Cotisations CNFPT et CDGFPT	0,00	0,00	3 173,21	0,00	0,00	0,00	8 607,52
6338	Autres impôts, taxes sur rémunérations	0,00	0,00	413,85	0,00	0,00	0,00	1 122,57
6378	Autres impôts taxes et versements assim.	0,00	0,00	0,00	0,00	0,00	0,00	6,00
64111	Rémunération principale titulaires	0,00	0,00	63 819,74	0,00	0,00	0,00	191 392,17
64112	SFT, indemnité de résidence	0,00	0,00	213,96	0,00	0,00	0,00	2 106,48
64113	NBI	0,00	0,00	176,75	0,00	0,00	0,00	1 653,59
64118	Autres indemnités	0,00	0,00	9 843,38	0,00	0,00	0,00	30 245,53
64131	Rémunérations	0,00	0,00	61 937,17	0,00	0,00	0,00	160 799,23
64138	Primes et autres indemnités	0,00	0,00	11 942,32	0,00	0,00	0,00	28 840,46
6451	Cotisations à l'U.R.S.S.A.F.	0,00	0,00	34 209,32	0,00	0,00	0,00	89 289,09
6453	Cotisations aux caisses de retraites	0,00	0,00	26 029,15	0,00	0,00	0,00	76 681,73
6454	Cotisations aux A.S.S.E.D.I.C.	0,00	0,00	2 971,77	0,00	0,00	0,00	7 279,51
6455	Cotisations pour assurance du personnel	0,00	0,00	6 040,42	0,00	0,00	0,00	20 664,83
6458	Cotis. aux autres organismes sociaux	0,00	0,00	666,00	0,00	0,00	0,00	1 506,00
6474	Versement aux autres oeuvres sociales	0,00	0,00	962,00	0,00	0,00	0,00	2 960,00
6475	Médecine du travail, pharmacie	0,00	0,00	300,00	0,00	0,00	0,00	975,00
6478	Autres charges sociales diverses	0,00	0,00	6 180,94	0,00	0,00	0,00	16 863,04
65736211	Subv. BA/régie admin. sans ps.morale	0,00	0,00	0,00	0,00	0,00	0,00	810 625,49
65743	Subv.Fonct. fermiers et concessionnaires	0,00	0,00	0,00	0,00	0,00	0,00	12 000,00
65748	Subv.fonct.autres personnes droit privé	0,00	0,00	127 279,92	0,00	0,00	0,00	239 229,92
<b>RECETTES</b>		<b>0,00</b>	<b>0,00</b>	<b>87 906,08</b>	<b>0,00</b>	<b>0,00</b>	<b>0,00</b>	<b>155 258,06</b>
6419	Remboursements rémunérations personnel	0,00	0,00	0,00	0,00	0,00	0,00	15 221,19
6479	Rembourst sur autres charges sociales	0,00	0,00	3 277,25	0,00	0,00	0,00	8 017,25
70632	Redevances services à caractère loisir	0,00	0,00	8 309,00	0,00	0,00	0,00	8 309,00

Article / compte nature (1)	Libellé	33 Jeunesse (action socio-éduc.) et loisirs			34 Vie sociale et citoyenne			TOTAL DU CHAPITRE
		331 Centres de loisirs	332 Colonies de vacances	338 Autres activités pour les jeunes	341 Egalité entre les femmes et les hommes	348 Autres		
706888	Autres	0,00	0,00	38,06	0,00	0,00	0,00	38,06
7473	Participation départements	0,00	0,00	0,00	0,00	0,00	0,00	1 365,61
74778	Autres fonds européens	0,00	0,00	0,00	0,00	0,00	0,00	1 100,00
747888	Autres	0,00	0,00	75 943,67	0,00	0,00	0,00	100 264,82
755	Dédits et pénalités perçus	0,00	0,00	0,00	0,00	0,00	0,00	7 220,00
75888	Autres	0,00	0,00	0,00	0,00	0,00	0,00	1 446,54
76238	Remb. Int. emprunts transf. autres tiers	0,00	0,00	0,00	0,00	0,00	0,00	11 937,49
773	Mandats annulés (exercices antérieurs)	0,00	0,00	338,10	0,00	0,00	0,00	338,10

(1) Détailler conformément au plan de comptes.

## IV – ANNEXES

## A – PRESENTATION CROISEE – SECTION DE FONCTIONNEMENT – PRESENTATION DETAILLEE

## FONCTION 4 – Santé et action sociale (hors APA et RSA/Régularisation de RMI)

Article / compte nature (1)	Libellé	41 Santé					
		410 Services communs	411 PMI et planification familiale	412 Prévention et éducation pour la santé	413 Sécurité alimentaire	414 Dispensaires et autres éts sanitaires	418 Autres actions
<b>DEPENSES</b>		<b>35 864,13</b>	<b>0,00</b>	<b>0,00</b>	<b>0,00</b>	<b>0,00</b>	<b>0,00</b>
60611	Eau et assainissement	0,00	0,00	0,00	0,00	0,00	0,00
60612	Energie - Electricité	0,00	0,00	0,00	0,00	0,00	0,00
60613	Chauffage urbain	0,00	0,00	0,00	0,00	0,00	0,00
60622	Carburants	0,00	0,00	0,00	0,00	0,00	0,00
60623	Alimentation	0,00	0,00	0,00	0,00	0,00	0,00
60628	Autres fournitures non stockées	0,00	0,00	0,00	0,00	0,00	0,00
60631	Fournitures d'entretien	0,00	0,00	0,00	0,00	0,00	0,00
60632	Fournitures de petit équipement	0,00	0,00	0,00	0,00	0,00	0,00
60636	Habillement et vêtements de travail	0,00	0,00	0,00	0,00	0,00	0,00
6064	Fournitures administratives	0,00	0,00	0,00	0,00	0,00	0,00
6068	Autres matières et fournitures	0,00	0,00	0,00	0,00	0,00	0,00
611	Contrats de prestations de services	0,00	0,00	0,00	0,00	0,00	0,00
6132	Locations immobilières	0,00	0,00	0,00	0,00	0,00	0,00
61358	Autres	0,00	0,00	0,00	0,00	0,00	0,00
615221	Entretien, réparations bâtiments publics	0,00	0,00	0,00	0,00	0,00	0,00
61551	Entretien matériel roulant	0,00	0,00	0,00	0,00	0,00	0,00
61558	Entretien autres biens mobiliers	0,00	0,00	0,00	0,00	0,00	0,00
6156	Maintenance	0,00	0,00	0,00	0,00	0,00	0,00
6161	Multirisques	0,00	0,00	0,00	0,00	0,00	0,00
6182	Documentation générale et technique	0,00	0,00	0,00	0,00	0,00	0,00
6184	Versements à des organismes de formation	0,00	0,00	0,00	0,00	0,00	0,00
6188	Autres frais divers	0,00	0,00	0,00	0,00	0,00	0,00
62268	Autres honoraires, conseils	0,00	0,00	0,00	0,00	0,00	0,00
6231	Annonces et insertions	0,00	0,00	0,00	0,00	0,00	0,00
6232	Fêtes et cérémonies	0,00	0,00	0,00	0,00	0,00	0,00
6236	Catalogues et imprimés	0,00	0,00	0,00	0,00	0,00	0,00
6237	Publications	0,00	0,00	0,00	0,00	0,00	0,00
6238	Divers	0,00	0,00	0,00	0,00	0,00	0,00

Article / compte nature (1)	Libellé	41 Santé					
		410 Services communs	411 PMI et planification familiale	412 Prévention et éducation pour la santé	413 Sécurité alimentaire	414 Dispensaires et autres éts sanitaires	418 Autres actions
6245	Transports de personnes extérieures	0,00	0,00	0,00	0,00	0,00	0,00
6247	Transports collectifs	0,00	0,00	0,00	0,00	0,00	0,00
6251	Voyages, déplacements et missions	0,00	0,00	0,00	0,00	0,00	0,00
6261	Frais d'affranchissement	0,00	0,00	0,00	0,00	0,00	0,00
6262	Frais de télécommunications	0,00	0,00	0,00	0,00	0,00	0,00
627	Services bancaires et assimilés	0,00	0,00	0,00	0,00	0,00	0,00
6281	Concours divers (cotisations)	0,00	0,00	0,00	0,00	0,00	0,00
6283	Frais de nettoyage des locaux	0,00	0,00	0,00	0,00	0,00	0,00
62878	Remb. frais à des tiers	5 864,13	0,00	0,00	0,00	0,00	0,00
6332	Cotisations versées au F.N.A.L.	0,00	0,00	0,00	0,00	0,00	0,00
6336	Cotisations CNFPT et CDGFPT	0,00	0,00	0,00	0,00	0,00	0,00
6338	Autres impôts, taxes sur rémunérations	0,00	0,00	0,00	0,00	0,00	0,00
64111	Rémunération principale titulaires	0,00	0,00	0,00	0,00	0,00	0,00
64112	SFT, indemnité de résidence	0,00	0,00	0,00	0,00	0,00	0,00
64113	NBI	0,00	0,00	0,00	0,00	0,00	0,00
64118	Autres indemnités	0,00	0,00	0,00	0,00	0,00	0,00
64131	Rémunérations	0,00	0,00	0,00	0,00	0,00	0,00
64132	SFT, indemnité de résidence	0,00	0,00	0,00	0,00	0,00	0,00
64136	Indemnités liées à la perte d'emploi	0,00	0,00	0,00	0,00	0,00	0,00
64138	Primes et autres indemnités	0,00	0,00	0,00	0,00	0,00	0,00
6451	Cotisations à l'U.R.S.S.A.F.	0,00	0,00	0,00	0,00	0,00	0,00
6453	Cotisations aux caisses de retraites	0,00	0,00	0,00	0,00	0,00	0,00
6454	Cotisations aux A.S.S.E.D.I.C.	0,00	0,00	0,00	0,00	0,00	0,00
6455	Cotisations pour assurance du personnel	0,00	0,00	0,00	0,00	0,00	0,00
6458	Cotis. aux autres organismes sociaux	0,00	0,00	0,00	0,00	0,00	0,00
6474	Versement aux autres oeuvres sociales	0,00	0,00	0,00	0,00	0,00	0,00
6475	Médecine du travail, pharmacie	0,00	0,00	0,00	0,00	0,00	0,00
6478	Autres charges sociales diverses	0,00	0,00	0,00	0,00	0,00	0,00
65748	Subv.fonct.autres personnes droit privé	30 000,00	0,00	0,00	0,00	0,00	0,00
65888	Autres	0,00	0,00	0,00	0,00	0,00	0,00
<b>RECETTES</b>		<b>0,00</b>	<b>0,00</b>	<b>0,00</b>	<b>0,00</b>	<b>0,00</b>	<b>0,00</b>
6419	Remboursements rémunérations personnel	0,00	0,00	0,00	0,00	0,00	0,00
6479	Rembourst sur autres charges sociales	0,00	0,00	0,00	0,00	0,00	0,00
7066	Redevances services à caractère social	0,00	0,00	0,00	0,00	0,00	0,00
706888	Autres	0,00	0,00	0,00	0,00	0,00	0,00

Article / compte nature (1)	Libellé	41 Santé					
		410 Services communs	411 PMI et planification familiale	412 Prévention et éducation pour la santé	413 Sécurité alimentaire	414 Dispensaires et autres éts sanitaires	418 Autres actions
7472	Participation régions	0,00	0,00	0,00	0,00	0,00	0,00
7473	Participation départements	0,00	0,00	0,00	0,00	0,00	0,00
747888	Autres	0,00	0,00	0,00	0,00	0,00	0,00
75888	Autres	0,00	0,00	0,00	0,00	0,00	0,00
773	Mandats annulés (exercices antérieurs)	0,00	0,00	0,00	0,00	0,00	0,00

(1) Détailler conformément au plan de comptes.

## IV – ANNEXES

IV

## A – PRESENTATION CROISEE – SECTION DE FONCTIONNEMENT – PRESENTATION DETAILLEE

A2.934

## FONCTION 4 – Santé et action sociale (hors APA et RSA/Régularisation de RMI) (suite 1)

Article / compte nature (1)	Libellé	42 Action sociale							
		420 Services communs	421 Famille et enfance				422 Petite enfance		
			4211 Actions en faveur de la maternité	4212 Aides à la famille	4213 Aides sociales à l'enfance	4214 Adolescence	4221 Crèches et garderies	4222 Multi accueil	4228 Autres actions pour la petite enfance
<b>DEPENSES</b>		<b>831 791,50</b>	<b>0,00</b>	<b>0,00</b>	<b>0,00</b>	<b>0,00</b>	<b>2 642 660,36</b>	<b>0,00</b>	<b>0,00</b>
60611	Eau et assainissement	0,00	0,00	0,00	0,00	0,00	1 808,96	0,00	0,00
60612	Energie - Electricité	0,00	0,00	0,00	0,00	0,00	23 677,49	0,00	0,00
60613	Chauffage urbain	0,00	0,00	0,00	0,00	0,00	2 177,02	0,00	0,00
60622	Carburants	0,00	0,00	0,00	0,00	0,00	163,79	0,00	0,00
60623	Alimentation	394,15	0,00	0,00	0,00	0,00	2 593,14	0,00	0,00
60628	Autres fournitures non stockées	0,00	0,00	0,00	0,00	0,00	4 485,63	0,00	0,00
60631	Fournitures d'entretien	83,70	0,00	0,00	0,00	0,00	3 018,65	0,00	0,00
60632	Fournitures de petit équipement	318,09	0,00	0,00	0,00	0,00	5 648,20	0,00	0,00
60636	Habillement et vêtements de travail	147,58	0,00	0,00	0,00	0,00	404,16	0,00	0,00
6064	Fournitures administratives	225,97	0,00	0,00	0,00	0,00	1 754,91	0,00	0,00
6068	Autres matières et fournitures	42,41	0,00	0,00	0,00	0,00	2 815,95	0,00	0,00
611	Contrats de prestations de services	689 489,65	0,00	0,00	0,00	0,00	1 340 502,52	0,00	0,00
6132	Locations immobilières	8 468,52	0,00	0,00	0,00	0,00	0,00	0,00	0,00
61358	Autres	530,12	0,00	0,00	0,00	0,00	0,00	0,00	0,00
615221	Entretien, réparations bâtiments publics	0,00	0,00	0,00	0,00	0,00	9 929,65	0,00	0,00
61551	Entretien matériel roulant	187,73	0,00	0,00	0,00	0,00	179,00	0,00	0,00
61558	Entretien autres biens mobiliers	0,00	0,00	0,00	0,00	0,00	3 600,61	0,00	0,00
6156	Maintenance	526,31	0,00	0,00	0,00	0,00	11 873,56	0,00	0,00
6161	Multirisques	118,76	0,00	0,00	0,00	0,00	5 368,46	0,00	0,00
6182	Documentation générale et technique	498,00	0,00	0,00	0,00	0,00	99,00	0,00	0,00
6184	Versements à des organismes de formation	0,00	0,00	0,00	0,00	0,00	1 350,00	0,00	0,00
6188	Autres frais divers	3 561,00	0,00	0,00	0,00	0,00	8 482,50	0,00	0,00
62268	Autres honoraires, conseils	0,00	0,00	0,00	0,00	0,00	13 785,00	0,00	0,00
6231	Annonces et insertions	864,00	0,00	0,00	0,00	0,00	864,00	0,00	0,00
6232	Fêtes et cérémonies	1 005,86	0,00	0,00	0,00	0,00	88,99	0,00	0,00

Article / compte nature (1)	Libellé	42 Action sociale							
		420 Services communs	421 Famille et enfance				422 Petite enfance		
			4211 Actions en faveur de la maternité	4212 Aides à la famille	4213 Aides sociales à l'enfance	4214 Adolescence	4221 Crèches et garderies	4222 Multi accueil	4228 Autres actions pour la petite enfance
6236	Catalogues et imprimés	3 963,60	0,00	0,00	0,00	0,00	1 800,00	0,00	0,00
6237	Publications	324,00	0,00	0,00	0,00	0,00	0,00	0,00	0,00
6238	Divers	66,00	0,00	0,00	0,00	0,00	0,00	0,00	0,00
6245	Transports de personnes extérieures	622,00	0,00	0,00	0,00	0,00	0,00	0,00	0,00
6247	Transports collectifs	825,00	0,00	0,00	0,00	0,00	0,00	0,00	0,00
6251	Voyages, déplacements et missions	0,00	0,00	0,00	0,00	0,00	810,72	0,00	0,00
6261	Frais d'affranchissement	4 401,46	0,00	0,00	0,00	0,00	78,00	0,00	0,00
6262	Frais de télécommunications	871,32	0,00	0,00	0,00	0,00	5 235,86	0,00	0,00
627	Services bancaires et assimilés	180,05	0,00	0,00	0,00	0,00	562,38	0,00	0,00
6281	Concours divers (cotisations)	622,97	0,00	0,00	0,00	0,00	0,00	0,00	0,00
6283	Frais de nettoyage des locaux	6 187,50	0,00	0,00	0,00	0,00	7 356,00	0,00	0,00
62878	Remb. frais à des tiers	0,00	0,00	0,00	0,00	0,00	0,00	0,00	0,00
6332	Cotisations versées au F.N.A.L.	282,63	0,00	0,00	0,00	0,00	3 298,38	0,00	0,00
6336	Cotisations CNFPT et CDGFPT	1 299,90	0,00	0,00	0,00	0,00	15 394,79	0,00	0,00
6338	Autres impôts, taxes sur rémunérations	169,56	0,00	0,00	0,00	0,00	1 979,03	0,00	0,00
64111	Rémunération principale titulaires	49 280,92	0,00	0,00	0,00	0,00	474 581,22	0,00	0,00
64112	SFT, indemnité de résidence	746,04	0,00	0,00	0,00	0,00	6 747,55	0,00	0,00
64113	NBI	2 183,71	0,00	0,00	0,00	0,00	2 278,56	0,00	0,00
64118	Autres indemnités	10 563,94	0,00	0,00	0,00	0,00	57 155,42	0,00	0,00
64131	Rémunérations	4 744,54	0,00	0,00	0,00	0,00	172 087,21	0,00	0,00
64132	SFT, indemnité de résidence	0,00	0,00	0,00	0,00	0,00	1 195,60	0,00	0,00
64136	Indemnités liées à la perte d'emploi	0,00	0,00	0,00	0,00	0,00	6 724,31	0,00	0,00
64138	Primes et autres indemnités	314,27	0,00	0,00	0,00	0,00	21 099,18	0,00	0,00
6451	Cotisations à l'U.R.S.S.A.F.	9 465,16	0,00	0,00	0,00	0,00	139 532,28	0,00	0,00
6453	Cotisations aux caisses de retraites	18 734,97	0,00	0,00	0,00	0,00	170 247,70	0,00	0,00
6454	Cotisations aux A.S.S.E.D.I.C.	202,33	0,00	0,00	0,00	0,00	7 859,36	0,00	0,00
6455	Cotisations pour assurance du personnel	5 668,02	0,00	0,00	0,00	0,00	56 884,79	0,00	0,00
6458	Cotis. aux autres organismes sociaux	324,00	0,00	0,00	0,00	0,00	2 616,50	0,00	0,00
6474	Versement aux autres oeuvres sociales	444,00	0,00	0,00	0,00	0,00	6 869,00	0,00	0,00
6475	Médecine du travail, pharmacie	150,00	0,00	0,00	0,00	0,00	2 435,00	0,00	0,00
6478	Autres charges sociales diverses	2 691,76	0,00	0,00	0,00	0,00	33 052,37	0,00	0,00
65748	Subv.fonct.autres personnes droit privé	0,00	0,00	0,00	0,00	0,00	0,00	0,00	0,00
65888	Autres	0,00	0,00	0,00	0,00	0,00	107,96	0,00	0,00
<b>RECETTES</b>		<b>650 742,21</b>	<b>0,00</b>	<b>0,00</b>	<b>0,00</b>	<b>0,00</b>	<b>2 174 726,74</b>	<b>0,00</b>	<b>0,00</b>

Article / compte nature (1)	Libellé	42 Action sociale							
		420 Services communs	421 Famille et enfance				422 Petite enfance		
			4211 Actions en faveur de la maternité	4212 Aides à la famille	4213 Aides sociales à l'enfance	4214 Adolescence	4221 Crèches et garderies	4222 Multi accueil	4228 Autres actions pour la petite enfance
6419	Remboursements rémunérations personnel	0,00	0,00	0,00	0,00	0,00	56 613,25	0,00	0,00
6479	Rembourst sur autres charges sociales	1 302,00	0,00	0,00	0,00	0,00	14 244,00	0,00	0,00
7066	Redevances services à caractère social	400,00	0,00	0,00	0,00	0,00	440 591,94	0,00	0,00
706888	Autres	508 723,10	0,00	0,00	0,00	0,00	0,00	0,00	0,00
7472	Participation régions	95 420,80	0,00	0,00	0,00	0,00	0,00	0,00	0,00
7473	Participation départements	11 050,00	0,00	0,00	0,00	0,00	3 758,20	0,00	0,00
747888	Autres	33 721,21	0,00	0,00	0,00	0,00	1 655 126,62	0,00	0,00
75888	Autres	0,00	0,00	0,00	0,00	0,00	4 392,73	0,00	0,00
773	Mandats annulés (exercices antérieurs)	125,10	0,00	0,00	0,00	0,00	0,00	0,00	0,00

(1) Détailler conformément au plan de comptes.

## IV – ANNEXES

IV

## A – PRESENTATION CROISEE – SECTION DE FONCTIONNEMENT – PRESENTATION DETAILLEE

A2.934

## FONCTION 4 – Santé et action sociale (hors APA et RSA/Régularisation de RMI) (suite 2)

Article / compte nature (1)	Libellé	42 Action sociale						TOTAL DU CHAPITRE
		423 Personnes âgées			424 Personnes en difficulté	425 Personnes handicapées	428 Autres interventions sociales	
		4231 Forfait autonomie	4232 Autres actions de prévention	4238 Autres actions pour les personnes âgées				
<b>DEPENSES</b>		<b>0,00</b>	<b>0,00</b>	<b>0,00</b>	<b>0,00</b>	<b>0,00</b>	<b>0,00</b>	<b>3 510 315,99</b>
60611	Eau et assainissement	0,00	0,00	0,00	0,00	0,00	0,00	1 808,96
60612	Energie - Electricité	0,00	0,00	0,00	0,00	0,00	0,00	23 677,49
60613	Chauffage urbain	0,00	0,00	0,00	0,00	0,00	0,00	2 177,02
60622	Carburants	0,00	0,00	0,00	0,00	0,00	0,00	163,79
60623	Alimentation	0,00	0,00	0,00	0,00	0,00	0,00	2 987,29
60628	Autres fournitures non stockées	0,00	0,00	0,00	0,00	0,00	0,00	4 485,63
60631	Fournitures d'entretien	0,00	0,00	0,00	0,00	0,00	0,00	3 102,35
60632	Fournitures de petit équipement	0,00	0,00	0,00	0,00	0,00	0,00	5 966,29
60636	Habillement et vêtements de travail	0,00	0,00	0,00	0,00	0,00	0,00	551,74
6064	Fournitures administratives	0,00	0,00	0,00	0,00	0,00	0,00	1 980,88
6068	Autres matières et fournitures	0,00	0,00	0,00	0,00	0,00	0,00	2 858,36
611	Contrats de prestations de services	0,00	0,00	0,00	0,00	0,00	0,00	2 029 992,17
6132	Locations immobilières	0,00	0,00	0,00	0,00	0,00	0,00	8 468,52
61358	Autres	0,00	0,00	0,00	0,00	0,00	0,00	530,12
615221	Entretien, réparations bâtiments publics	0,00	0,00	0,00	0,00	0,00	0,00	9 929,65
61551	Entretien matériel roulant	0,00	0,00	0,00	0,00	0,00	0,00	366,73
61558	Entretien autres biens mobiliers	0,00	0,00	0,00	0,00	0,00	0,00	3 600,61
6156	Maintenance	0,00	0,00	0,00	0,00	0,00	0,00	12 399,87
6161	Multirisques	0,00	0,00	0,00	0,00	0,00	0,00	5 487,22
6182	Documentation générale et technique	0,00	0,00	0,00	0,00	0,00	0,00	597,00
6184	Versements à des organismes de formation	0,00	0,00	0,00	0,00	0,00	0,00	1 350,00
6188	Autres frais divers	0,00	0,00	0,00	0,00	0,00	0,00	12 043,50
62268	Autres honoraires, conseils	0,00	0,00	0,00	0,00	0,00	0,00	13 785,00
6231	Annonces et insertions	0,00	0,00	0,00	0,00	0,00	0,00	1 728,00
6232	Fêtes et cérémonies	0,00	0,00	0,00	0,00	0,00	0,00	1 094,85

Article / compte nature (1)	Libellé	42 Action sociale						
		423 Personnes âgées			424 Personnes en difficulté	425 Personnes handicapées	428 Autres interventions sociales	TOTAL DU CHAPITRE
		4231 Forfait autonomie	4232 Autres actions de prévention	4238 Autres actions pour les personnes âgées				
6236	Catalogues et imprimés	0,00	0,00	0,00	0,00	0,00	0,00	5 763,60
6237	Publications	0,00	0,00	0,00	0,00	0,00	0,00	324,00
6238	Divers	0,00	0,00	0,00	0,00	0,00	0,00	66,00
6245	Transports de personnes extérieures	0,00	0,00	0,00	0,00	0,00	0,00	622,00
6247	Transports collectifs	0,00	0,00	0,00	0,00	0,00	0,00	825,00
6251	Voyages, déplacements et missions	0,00	0,00	0,00	0,00	0,00	0,00	810,72
6261	Frais d'affranchissement	0,00	0,00	0,00	0,00	0,00	0,00	4 479,46
6262	Frais de télécommunications	0,00	0,00	0,00	0,00	0,00	0,00	6 107,18
627	Services bancaires et assimilés	0,00	0,00	0,00	0,00	0,00	0,00	742,43
6281	Concours divers (cotisations)	0,00	0,00	0,00	0,00	0,00	0,00	622,97
6283	Frais de nettoyage des locaux	0,00	0,00	0,00	0,00	0,00	0,00	13 543,50
62878	Remb. frais à des tiers	0,00	0,00	0,00	0,00	0,00	0,00	5 864,13
6332	Cotisations versées au F.N.A.L.	0,00	0,00	0,00	0,00	0,00	0,00	3 581,01
6336	Cotisations CNFPT et CDGFPT	0,00	0,00	0,00	0,00	0,00	0,00	16 694,69
6338	Autres impôts, taxes sur rémunérations	0,00	0,00	0,00	0,00	0,00	0,00	2 148,59
64111	Rémunération principale titulaires	0,00	0,00	0,00	0,00	0,00	0,00	523 862,14
64112	SFT, indemnité de résidence	0,00	0,00	0,00	0,00	0,00	0,00	7 493,59
64113	NBI	0,00	0,00	0,00	0,00	0,00	0,00	4 462,27
64118	Autres indemnités	0,00	0,00	0,00	0,00	0,00	0,00	67 719,36
64131	Rémunérations	0,00	0,00	0,00	0,00	0,00	0,00	176 831,75
64132	SFT, indemnité de résidence	0,00	0,00	0,00	0,00	0,00	0,00	1 195,60
64136	Indemnités liées à la perte d'emploi	0,00	0,00	0,00	0,00	0,00	0,00	6 724,31
64138	Primes et autres indemnités	0,00	0,00	0,00	0,00	0,00	0,00	21 413,45
6451	Cotisations à l'U.R.S.S.A.F.	0,00	0,00	0,00	0,00	0,00	0,00	148 997,44
6453	Cotisations aux caisses de retraites	0,00	0,00	0,00	0,00	0,00	0,00	188 982,67
6454	Cotisations aux A.S.S.E.D.I.C.	0,00	0,00	0,00	0,00	0,00	0,00	8 061,69
6455	Cotisations pour assurance du personnel	0,00	0,00	0,00	0,00	0,00	0,00	62 552,81
6458	Cotis. aux autres organismes sociaux	0,00	0,00	0,00	0,00	0,00	0,00	2 940,50
6474	Versement aux autres oeuvres sociales	0,00	0,00	0,00	0,00	0,00	0,00	7 313,00
6475	Médecine du travail, pharmacie	0,00	0,00	0,00	0,00	0,00	0,00	2 585,00
6478	Autres charges sociales diverses	0,00	0,00	0,00	0,00	0,00	0,00	35 744,13
65748	Subv.fonct.autres personnes droit privé	0,00	0,00	0,00	0,00	0,00	0,00	30 000,00
65888	Autres	0,00	0,00	0,00	0,00	0,00	0,00	107,96
<b>RECETTES</b>		<b>0,00</b>	<b>0,00</b>	<b>0,00</b>	<b>0,00</b>	<b>0,00</b>	<b>0,00</b>	<b>2 825 468,95</b>



Article / compte nature (1)	Libellé	42 Action sociale						
		423 Personnes âgées			424 Personnes en difficulté	425 Personnes handicapées	428 Autres interventions sociales	TOTAL DU CHAPITRE
		4231 Forfait autonomie	4232 Autres actions de prévention	4238 Autres actions pour les personnes âgées				
6419	Remboursements rémunérations personnel	0,00	0,00	0,00	0,00	0,00	0,00	56 613,25
6479	Rembourst sur autres charges sociales	0,00	0,00	0,00	0,00	0,00	0,00	15 546,00
7066	Redevances services à caractère social	0,00	0,00	0,00	0,00	0,00	0,00	440 991,94
706888	Autres	0,00	0,00	0,00	0,00	0,00	0,00	508 723,10
7472	Participation régions	0,00	0,00	0,00	0,00	0,00	0,00	95 420,80
7473	Participation départements	0,00	0,00	0,00	0,00	0,00	0,00	14 808,20
747888	Autres	0,00	0,00	0,00	0,00	0,00	0,00	1 688 847,83
75888	Autres	0,00	0,00	0,00	0,00	0,00	0,00	4 392,73
773	Mandats annulés (exercices antérieurs)	0,00	0,00	0,00	0,00	0,00	0,00	125,10

(1) Détailler conformément au plan de comptes.

## IV – ANNEXES

## A – PRESENTATION CROISEE – SECTION DE FONCTIONNEMENT – PRESENTATION DETAILLEE

## FONCTION 4-3 – APA

Article / compte nature (1)	Libellé	430 Services communs	431 APA à domicile	432 APA versée aux bénéf. en établissement	433 APA versée à l'établissement	TOTAL DU CHAPITRE
	DEPENSES	0,00	0,00	0,00	0,00	0,00
	RECETTES	0,00	0,00	0,00	0,00	0,00

(1) Détailler conformément au plan de comptes.

## IV – ANNEXES

## A – PRESENTATION CROISEE – SECTION DE FONCTIONNEMENT – PRESENTATION DETAILLEE

## FONCTION 4-4 – RSA / Régularisation de RMI

Article / compte nature (1)	Libellé	441 Insertion sociale	442 Santé	443 Logement	444 Insertion professionnelle	445 Evaluation des dépenses engagées	446 Dépenses de structure	447 RSA allocations	448 Autres dépenses au titre du RSA	TOTAL DU CHAPITRE
<b>DEPENSES</b>		<b>0,00</b>	<b>0,00</b>	<b>0,00</b>	<b>32 966,11</b>	<b>0,00</b>	<b>0,00</b>	<b>0,00</b>	<b>0,00</b>	<b>32 966,11</b>
6132	Locations immobilières	0,00	0,00	0,00	14 088,00	0,00	0,00	0,00	0,00	14 088,00
614	Charges locatives et de copropriété	0,00	0,00	0,00	18 597,14	0,00	0,00	0,00	0,00	18 597,14
6161	Multirisques	0,00	0,00	0,00	280,97	0,00	0,00	0,00	0,00	280,97
<b>RECETTES</b>		<b>0,00</b>	<b>0,00</b>	<b>0,00</b>	<b>0,00</b>	<b>0,00</b>	<b>0,00</b>	<b>0,00</b>	<b>0,00</b>	<b>0,00</b>

(1) Détailler conformément au plan de comptes.

## IV – ANNEXES

## A – PRESENTATION CROISEE – SECTION DE FONCTIONNEMENT – PRESENTATION DETAILLEE

## FONCTION 5 – Aménagement des territoires et habitat

Article / compte nature (1)	Libellé	50 Services communs	51 Aménagement et services urbains						
			510 Services communs	511 Espaces verts urbains	512 Eclairage public	513 Art public	514 Electrification	515 Opérations d'aménagement	518 Autres actions d'aménagement urbain
<b>DEPENSES</b>		<b>79 117,21</b>	<b>281 515,99</b>	<b>0,00</b>	<b>0,00</b>	<b>0,00</b>	<b>0,00</b>	<b>0,00</b>	<b>0,00</b>
60611	Eau et assainissement	0,00	142,91	0,00	0,00	0,00	0,00	0,00	0,00
60612	Energie - Electricité	0,00	1 033,12	0,00	0,00	0,00	0,00	0,00	0,00
60623	Alimentation	0,00	353,07	0,00	0,00	0,00	0,00	0,00	0,00
60631	Fournitures d'entretien	0,00	25,20	0,00	0,00	0,00	0,00	0,00	0,00
60632	Fournitures de petit équipement	0,00	5 333,71	0,00	0,00	0,00	0,00	0,00	0,00
60636	Habillement et vêtements de travail	0,00	873,72	0,00	0,00	0,00	0,00	0,00	0,00
6064	Fournitures administratives	0,00	212,68	0,00	0,00	0,00	0,00	0,00	0,00
6068	Autres matières et fournitures	0,00	0,67	0,00	0,00	0,00	0,00	0,00	0,00
611	Contrats de prestations de services	0,00	502,73	0,00	0,00	0,00	0,00	0,00	0,00
61358	Autres	0,00	309,36	0,00	0,00	0,00	0,00	0,00	0,00
615221	Entretien, réparations bâtiments publics	0,00	4 038,90	0,00	0,00	0,00	0,00	0,00	0,00
6156	Maintenance	0,00	570,00	0,00	0,00	0,00	0,00	0,00	0,00
6161	Multirisques	0,00	54,68	0,00	0,00	0,00	0,00	0,00	0,00
6182	Documentation générale et technique	0,00	720,00	0,00	0,00	0,00	0,00	0,00	0,00
62268	Autres honoraires, conseils	0,00	37 380,00	0,00	0,00	0,00	0,00	0,00	0,00
6232	Fêtes et cérémonies	84,36	187,03	0,00	0,00	0,00	0,00	0,00	0,00
6236	Catalogues et imprimés	331,20	0,00	0,00	0,00	0,00	0,00	0,00	0,00
6251	Voyages, déplacements et missions	66,54	17,50	0,00	0,00	0,00	0,00	0,00	0,00
6261	Frais d'affranchissement	0,00	246,82	0,00	0,00	0,00	0,00	0,00	0,00
6262	Frais de télécommunications	277,90	552,31	0,00	0,00	0,00	0,00	0,00	0,00
6281	Concours divers (cotisations)	0,00	5 330,00	0,00	0,00	0,00	0,00	0,00	0,00
6283	Frais de nettoyage des locaux	0,00	1 375,00	0,00	0,00	0,00	0,00	0,00	0,00
62878	Remb. frais à des tiers	22 063,73	0,00	0,00	0,00	0,00	0,00	0,00	0,00
6332	Cotisations versées au F.N.A.L.	167,63	584,32	0,00	0,00	0,00	0,00	0,00	0,00
6336	Cotisations CNFPT et CDGFPT	771,05	2 687,76	0,00	0,00	0,00	0,00	0,00	0,00
6338	Autres impôts, taxes sur rémunérations	100,53	350,53	0,00	0,00	0,00	0,00	0,00	0,00
64111	Rémunération principale titulaires	0,00	95 584,94	0,00	0,00	0,00	0,00	0,00	0,00
64112	SFT, indemnité de résidence	0,00	54,96	0,00	0,00	0,00	0,00	0,00	0,00

Article / compte nature (1)	Libellé	50 Services communs	51 Aménagement et services urbains						515 Opérations d'aménagement	518 Autres actions d'aménagement urbain
			510 Services communs	511 Espaces verts urbains	512 Eclairage public	513 Art public	514 Electrification	515 Opérations d'aménagement		
64113	NBI	0,00	1 476,84	0,00	0,00	0,00	0,00	0,00	0,00	
64118	Autres indemnités	0,00	17 052,32	0,00	0,00	0,00	0,00	0,00	0,00	
64131	Rémunérations	28 886,88	26 789,69	0,00	0,00	0,00	0,00	0,00	0,00	
64138	Primes et autres indemnités	4 630,00	4 872,25	0,00	0,00	0,00	0,00	0,00	0,00	
6451	Cotisations à l'U.R.S.S.A.F.	11 114,02	23 422,02	0,00	0,00	0,00	0,00	0,00	0,00	
6453	Cotisations aux caisses de retraites	1 407,66	31 994,47	0,00	0,00	0,00	0,00	0,00	0,00	
6454	Cotisations aux A.S.S.E.D.I.C.	1 346,33	1 278,71	0,00	0,00	0,00	0,00	0,00	0,00	
6455	Cotisations pour assurance du personnel	186,20	8 688,23	0,00	0,00	0,00	0,00	0,00	0,00	
6458	Cotis. aux autres organismes sociaux	0,00	360,00	0,00	0,00	0,00	0,00	0,00	0,00	
6474	Versement aux autres oeuvres sociales	222,00	888,00	0,00	0,00	0,00	0,00	0,00	0,00	
6475	Médecine du travail, pharmacie	75,00	300,00	0,00	0,00	0,00	0,00	0,00	0,00	
6478	Autres charges sociales diverses	1 024,38	5 871,54	0,00	0,00	0,00	0,00	0,00	0,00	
65748	Subv.fonct.autres personnes droit privé	6 361,80	0,00	0,00	0,00	0,00	0,00	0,00	0,00	
<b>RÉCETTES</b>		<b>711,00</b>	<b>106 639,00</b>	<b>0,00</b>	<b>0,00</b>	<b>0,00</b>	<b>0,00</b>	<b>0,00</b>	<b>0,00</b>	
6479	Rembourst sur autres charges sociales	660,00	2 640,00	0,00	0,00	0,00	0,00	0,00	0,00	
70875	Remb. frais par les communes du GFP	0,00	74 999,00	0,00	0,00	0,00	0,00	0,00	0,00	
74718	Autres participations Etat	0,00	29 000,00	0,00	0,00	0,00	0,00	0,00	0,00	
75888	Autres	51,00	0,00	0,00	0,00	0,00	0,00	0,00	0,00	

(1) Détailler conformément au plan de comptes.

## IV – ANNEXES

IV

## A – PRESENTATION CROISEE – SECTION DE FONCTIONNEMENT – PRESENTATION DETAILLEE

A2.935

## FONCTION 5 – Aménagement des territoires et habitat (suite 1)

Article / compte nature (1)	Libellé	52 Politique de la ville	53 Agglomérations et villes moyennes	54 Espace rural et autres espaces de dév.	55 Habitat (Logement)				
					551 Parc privé de la collectivité	552 Aide au secteur locatif	553 Aide à l'accession à la propriété	554 Aire d'accueil des gens du voyage	555 Logement social
<b>DEPENSES</b>		<b>0,00</b>	<b>0,00</b>	<b>0,00</b>	<b>0,00</b>	<b>0,00</b>	<b>0,00</b>	<b>0,00</b>	<b>0,00</b>
60611	Eau et assainissement	0,00	0,00	0,00	0,00	0,00	0,00	0,00	0,00
60612	Energie - Electricité	0,00	0,00	0,00	0,00	0,00	0,00	0,00	0,00
60623	Alimentation	0,00	0,00	0,00	0,00	0,00	0,00	0,00	0,00
60631	Fournitures d'entretien	0,00	0,00	0,00	0,00	0,00	0,00	0,00	0,00
60632	Fournitures de petit équipement	0,00	0,00	0,00	0,00	0,00	0,00	0,00	0,00
60636	Habillement et vêtements de travail	0,00	0,00	0,00	0,00	0,00	0,00	0,00	0,00
6064	Fournitures administratives	0,00	0,00	0,00	0,00	0,00	0,00	0,00	0,00
6068	Autres matières et fournitures	0,00	0,00	0,00	0,00	0,00	0,00	0,00	0,00
611	Contrats de prestations de services	0,00	0,00	0,00	0,00	0,00	0,00	0,00	0,00
61358	Autres	0,00	0,00	0,00	0,00	0,00	0,00	0,00	0,00
615221	Entretien, réparations bâtiments publics	0,00	0,00	0,00	0,00	0,00	0,00	0,00	0,00
6156	Maintenance	0,00	0,00	0,00	0,00	0,00	0,00	0,00	0,00
6161	Multirisques	0,00	0,00	0,00	0,00	0,00	0,00	0,00	0,00
6182	Documentation générale et technique	0,00	0,00	0,00	0,00	0,00	0,00	0,00	0,00
62268	Autres honoraires, conseils	0,00	0,00	0,00	0,00	0,00	0,00	0,00	0,00
6232	Fêtes et cérémonies	0,00	0,00	0,00	0,00	0,00	0,00	0,00	0,00
6236	Catalogues et imprimés	0,00	0,00	0,00	0,00	0,00	0,00	0,00	0,00
6251	Voyages, déplacements et missions	0,00	0,00	0,00	0,00	0,00	0,00	0,00	0,00
6261	Frais d'affranchissement	0,00	0,00	0,00	0,00	0,00	0,00	0,00	0,00
6262	Frais de télécommunications	0,00	0,00	0,00	0,00	0,00	0,00	0,00	0,00
6281	Concours divers (cotisations)	0,00	0,00	0,00	0,00	0,00	0,00	0,00	0,00
6283	Frais de nettoyage des locaux	0,00	0,00	0,00	0,00	0,00	0,00	0,00	0,00
62878	Remb. frais à des tiers	0,00	0,00	0,00	0,00	0,00	0,00	0,00	0,00
6332	Cotisations versées au F.N.A.L.	0,00	0,00	0,00	0,00	0,00	0,00	0,00	0,00
6336	Cotisations CNFPT et CDGFPT	0,00	0,00	0,00	0,00	0,00	0,00	0,00	0,00
6338	Autres impôts, taxes sur rémunérations	0,00	0,00	0,00	0,00	0,00	0,00	0,00	0,00
64111	Rémunération principale titulaires	0,00	0,00	0,00	0,00	0,00	0,00	0,00	0,00

Article / compte nature (1)	Libellé	52 Politique de la ville	53 Agglomérations et villes moyennes	54 Espace rural et autres espaces de dév.	55 Habitat (Logement social)				
					551 Parc privé de la collectivité	552 Aide au secteur locatif	553 Aide à l'accession à la propriété	554 Aire d'accueil des gens du voyage	555 Logement social
64112	SFT, indemnité de résidence	0,00	0,00	0,00	0,00	0,00	0,00	0,00	0,00
64113	NBI	0,00	0,00	0,00	0,00	0,00	0,00	0,00	0,00
64118	Autres indemnités	0,00	0,00	0,00	0,00	0,00	0,00	0,00	0,00
64131	Rémunérations	0,00	0,00	0,00	0,00	0,00	0,00	0,00	0,00
64138	Primes et autres indemnités	0,00	0,00	0,00	0,00	0,00	0,00	0,00	0,00
6451	Cotisations à l'U.R.S.S.A.F.	0,00	0,00	0,00	0,00	0,00	0,00	0,00	0,00
6453	Cotisations aux caisses de retraites	0,00	0,00	0,00	0,00	0,00	0,00	0,00	0,00
6454	Cotisations aux A.S.S.E.D.I.C.	0,00	0,00	0,00	0,00	0,00	0,00	0,00	0,00
6455	Cotisations pour assurance du personnel	0,00	0,00	0,00	0,00	0,00	0,00	0,00	0,00
6458	Cotis. aux autres organismes sociaux	0,00	0,00	0,00	0,00	0,00	0,00	0,00	0,00
6474	Versement aux autres oeuvres sociales	0,00	0,00	0,00	0,00	0,00	0,00	0,00	0,00
6475	Médecine du travail, pharmacie	0,00	0,00	0,00	0,00	0,00	0,00	0,00	0,00
6478	Autres charges sociales diverses	0,00	0,00	0,00	0,00	0,00	0,00	0,00	0,00
65748	Subv.fonct.autres personnes droit privé	0,00	0,00	0,00	0,00	0,00	0,00	0,00	0,00
<b>RECETTES</b>		<b>0,00</b>	<b>0,00</b>	<b>0,00</b>	<b>0,00</b>	<b>0,00</b>	<b>0,00</b>	<b>0,00</b>	<b>0,00</b>
6479	Rembourst sur autres charges sociales	0,00	0,00	0,00	0,00	0,00	0,00	0,00	0,00
70875	Remb. frais par les communes du GFP	0,00	0,00	0,00	0,00	0,00	0,00	0,00	0,00
74718	Autres participations Etat	0,00	0,00	0,00	0,00	0,00	0,00	0,00	0,00
75888	Autres	0,00	0,00	0,00	0,00	0,00	0,00	0,00	0,00

(1) Détailler conformément au plan de comptes.

## IV – ANNEXES

IV

## A – PRESENTATION CROISEE – SECTION DE FONCTIONNEMENT – PRESENTATION DETAILLEE

A2.935

## FONCTION 5 – Aménagement des territoires et habitat (suite 2)

Article / compte nature (1)	Libellé	56 Actions en faveur du littoral	57 Techno. de l'information et de la comm.	58 Autres actions		59 Sécurité	TOTAL DU CHAPITRE
				581 Réserves Foncières	588 Autres actions d'aménagement		
<b>DEPENSES</b>		<b>0,00</b>	<b>0,00</b>	<b>0,00</b>	<b>0,00</b>	<b>0,00</b>	<b>360 633,20</b>
60611	Eau et assainissement	0,00	0,00	0,00	0,00	0,00	142,91
60612	Energie - Electricité	0,00	0,00	0,00	0,00	0,00	1 033,12
60623	Alimentation	0,00	0,00	0,00	0,00	0,00	353,07
60631	Fournitures d'entretien	0,00	0,00	0,00	0,00	0,00	25,20
60632	Fournitures de petit équipement	0,00	0,00	0,00	0,00	0,00	5 333,71
60636	Habillement et vêtements de travail	0,00	0,00	0,00	0,00	0,00	873,72
6064	Fournitures administratives	0,00	0,00	0,00	0,00	0,00	212,68
6068	Autres matières et fournitures	0,00	0,00	0,00	0,00	0,00	0,67
611	Contrats de prestations de services	0,00	0,00	0,00	0,00	0,00	502,73
61358	Autres	0,00	0,00	0,00	0,00	0,00	309,36
615221	Entretien, réparations bâtiments publics	0,00	0,00	0,00	0,00	0,00	4 038,90
6156	Maintenance	0,00	0,00	0,00	0,00	0,00	570,00
6161	Multirisques	0,00	0,00	0,00	0,00	0,00	54,68
6182	Documentation générale et technique	0,00	0,00	0,00	0,00	0,00	720,00
62268	Autres honoraires, conseils	0,00	0,00	0,00	0,00	0,00	37 380,00
6232	Fêtes et cérémonies	0,00	0,00	0,00	0,00	0,00	271,39
6236	Catalogues et imprimés	0,00	0,00	0,00	0,00	0,00	331,20
6251	Voyages, déplacements et missions	0,00	0,00	0,00	0,00	0,00	84,04
6261	Frais d'affranchissement	0,00	0,00	0,00	0,00	0,00	246,82
6262	Frais de télécommunications	0,00	0,00	0,00	0,00	0,00	830,21
6281	Concours divers (cotisations)	0,00	0,00	0,00	0,00	0,00	5 330,00
6283	Frais de nettoyage des locaux	0,00	0,00	0,00	0,00	0,00	1 375,00
62878	Remb. frais à des tiers	0,00	0,00	0,00	0,00	0,00	22 063,73
6332	Cotisations versées au F.N.A.L.	0,00	0,00	0,00	0,00	0,00	751,95
6336	Cotisations CNFPT et CDGFPT	0,00	0,00	0,00	0,00	0,00	3 458,81
6338	Autres impôts, taxes sur rémunérations	0,00	0,00	0,00	0,00	0,00	451,06
64111	Rémunération principale titulaires	0,00	0,00	0,00	0,00	0,00	95 584,94

Article / compte nature (1)	Libellé	56 Actions en faveur du littoral	57 Techno. de l'information et de la comm.	58 Autres actions		TOTAL DU CHAPITRE
				581 Réserves Foncières	588 Autres actions d'aménagement	
64112	SFT, indemnité de résidence	0,00	0,00	0,00	0,00	54,96
64113	NBI	0,00	0,00	0,00	0,00	1 476,84
64118	Autres indemnités	0,00	0,00	0,00	0,00	17 052,32
64131	Rémunérations	0,00	0,00	0,00	0,00	55 676,57
64138	Primes et autres indemnités	0,00	0,00	0,00	0,00	9 502,25
6451	Cotisations à l'U.R.S.S.A.F.	0,00	0,00	0,00	0,00	34 536,04
6453	Cotisations aux caisses de retraites	0,00	0,00	0,00	0,00	33 402,13
6454	Cotisations aux A.S.S.E.D.I.C.	0,00	0,00	0,00	0,00	2 625,04
6455	Cotisations pour assurance du personnel	0,00	0,00	0,00	0,00	8 874,43
6458	Cotis. aux autres organismes sociaux	0,00	0,00	0,00	0,00	360,00
6474	Versement aux autres oeuvres sociales	0,00	0,00	0,00	0,00	1 110,00
6475	Médecine du travail, pharmacie	0,00	0,00	0,00	0,00	375,00
6478	Autres charges sociales diverses	0,00	0,00	0,00	0,00	6 895,92
65748	Subv.fonct.autres personnes droit privé	0,00	0,00	0,00	0,00	6 361,80
<b>RECETTES</b>		<b>0,00</b>	<b>0,00</b>	<b>0,00</b>	<b>0,00</b>	<b>107 350,00</b>
6479	Rembours sur autres charges sociales	0,00	0,00	0,00	0,00	3 300,00
70875	Remb. frais par les communes du GFP	0,00	0,00	0,00	0,00	74 999,00
74718	Autres participations Etat	0,00	0,00	0,00	0,00	29 000,00
75888	Autres	0,00	0,00	0,00	0,00	51,00

(1) Détailler conformément au plan de comptes.

## IV – ANNEXES

## A – PRESENTATION CROISEE – SECTION DE FONCTIONNEMENT – PRESENTATION DETAILLEE

## FONCTION 6 – Action économique

Article / compte nature (1)	Libellé	60 Services communs	61 Interventions économiques transversales	62 Structure d'animation et de dév. éco.	63 Actions sectorielles				
					631 Agriculture, pêche et agro-alimentaire			632 Industrie, commerce et artisanat	633 Développement touristique
					6311 Laboratoire	6312 Marchés alimentaires	6318 Autres		
<b>DEPENSES</b>		<b>0,00</b>	<b>247 871,12</b>	<b>0,00</b>	<b>0,00</b>	<b>0,00</b>	<b>0,00</b>	<b>0,00</b>	<b>409 410,93</b>
60611	Eau et assainissement	0,00	0,00	0,00	0,00	0,00	0,00	0,00	454,60
60612	Energie - Electricité	0,00	213,86	0,00	0,00	0,00	0,00	0,00	7 386,03
60622	Carburants	0,00	1 937,01	0,00	0,00	0,00	0,00	0,00	0,00
60631	Fournitures d'entretien	0,00	389,75	0,00	0,00	0,00	0,00	0,00	967,15
60632	Fournitures de petit équipement	0,00	226,80	0,00	0,00	0,00	0,00	0,00	3 912,17
60636	Habillement et vêtements de travail	0,00	0,00	0,00	0,00	0,00	0,00	0,00	169,20
6064	Fournitures administratives	0,00	556,95	0,00	0,00	0,00	0,00	0,00	461,95
6068	Autres matières et fournitures	0,00	104,40	0,00	0,00	0,00	0,00	0,00	56,08
611	Contrats de prestations de services	0,00	0,00	0,00	0,00	0,00	0,00	0,00	32 424,84
61351	Matériel roulant	0,00	4 061,85	0,00	0,00	0,00	0,00	0,00	0,00
61358	Autres	0,00	0,00	0,00	0,00	0,00	0,00	0,00	7 612,32
61521	Entretien terrains	0,00	0,00	0,00	0,00	0,00	0,00	0,00	37 727,84
615221	Entretien, réparations bâtiments publics	0,00	0,00	0,00	0,00	0,00	0,00	0,00	4 762,08
615231	Entretien, réparations voiries	0,00	802,74	0,00	0,00	0,00	0,00	0,00	0,00
61551	Entretien matériel roulant	0,00	1 007,99	0,00	0,00	0,00	0,00	0,00	0,00
6156	Maintenance	0,00	0,00	0,00	0,00	0,00	0,00	0,00	1 101,80
6161	Multirisques	0,00	2 098,73	0,00	0,00	0,00	0,00	0,00	314,14
617	Etudes et recherches	0,00	12 672,00	0,00	0,00	0,00	0,00	0,00	0,00
6182	Documentation générale et technique	0,00	611,58	0,00	0,00	0,00	0,00	0,00	43,00
6188	Autres frais divers	0,00	0,00	0,00	0,00	0,00	0,00	0,00	668,88
62268	Autres honoraires, conseils	0,00	9 704,00	0,00	0,00	0,00	0,00	0,00	1 428,00
6231	Annonces et insertions	0,00	864,00	0,00	0,00	0,00	0,00	0,00	1 728,00
6232	Fêtes et cérémonies	0,00	1 953,86	0,00	0,00	0,00	0,00	0,00	7 420,35
6236	Catalogues et imprimés	0,00	118,80	0,00	0,00	0,00	0,00	0,00	1 312,80
6238	Divers	0,00	2 515,20	0,00	0,00	0,00	0,00	0,00	6 239,66
6251	Voyages, déplacements et missions	0,00	25,60	0,00	0,00	0,00	0,00	0,00	0,00
6261	Frais d'affranchissement	0,00	72,61	0,00	0,00	0,00	0,00	0,00	0,00

Article / compte nature (1)	Libellé	60 Services communs	61 Interventions économiques transversales	62 Structure d'animation et de dév. éco.	63 Actions sectorielles					
					631 Agriculture, pêche et agro-alimentaire			632 Industrie, commerce et artisanat	633 Développement touristique	
					6311 Laboratoire	6312 Marchés alimentaires	6318 Autres			
6262	Frais de télécommunications	0,00	511,60	0,00	0,00	0,00	0,00	0,00	0,00	1 204,38
627	Services bancaires et assimilés	0,00	0,00	0,00	0,00	0,00	0,00	0,00	0,00	500,00
6281	Concours divers (cotisations)	0,00	1 000,00	0,00	0,00	0,00	0,00	0,00	0,00	685,50
6283	Frais de nettoyage des locaux	0,00	0,00	0,00	0,00	0,00	0,00	0,00	0,00	500,40
6288	Autres services extérieurs	0,00	43,68	0,00	0,00	0,00	0,00	0,00	0,00	0,00
6332	Cotisations versées au F.N.A.L.	0,00	483,63	0,00	0,00	0,00	0,00	0,00	0,00	0,00
6336	Cotisations CNFPT et CDGFPT	0,00	2 224,80	0,00	0,00	0,00	0,00	0,00	0,00	0,00
6338	Autres impôts, taxes sur rémunérations	0,00	290,17	0,00	0,00	0,00	0,00	0,00	0,00	0,00
6354	Droits d'enregistrement et de timbre	0,00	0,00	0,00	0,00	0,00	0,00	0,00	0,00	342,00
64111	Rémunération principale titulaires	0,00	20 858,54	0,00	0,00	0,00	0,00	0,00	0,00	0,00
64112	SFT, indemnité de résidence	0,00	225,55	0,00	0,00	0,00	0,00	0,00	0,00	0,00
64113	NBI	0,00	508,86	0,00	0,00	0,00	0,00	0,00	0,00	0,00
64118	Autres indemnités	0,00	1 300,38	0,00	0,00	0,00	0,00	0,00	0,00	0,00
64131	Rémunérations	0,00	57 095,98	0,00	0,00	0,00	0,00	0,00	0,00	0,00
64132	SFT, indemnité de résidence	0,00	945,19	0,00	0,00	0,00	0,00	0,00	0,00	0,00
64138	Primes et autres indemnités	0,00	19 302,96	0,00	0,00	0,00	0,00	0,00	0,00	0,00
6451	Cotisations à l'U.R.S.S.A.F.	0,00	28 582,49	0,00	0,00	0,00	0,00	0,00	0,00	0,00
6453	Cotisations aux caisses de retraites	0,00	10 086,32	0,00	0,00	0,00	0,00	0,00	0,00	0,00
6454	Cotisations aux A.S.S.E.D.I.C.	0,00	3 105,24	0,00	0,00	0,00	0,00	0,00	0,00	0,00
6455	Cotisations pour assurance du personnel	0,00	3 225,49	0,00	0,00	0,00	0,00	0,00	0,00	0,00
6458	Cotis. aux autres organismes sociaux	0,00	160,00	0,00	0,00	0,00	0,00	0,00	0,00	0,00
6474	Versement aux autres oeuvres sociales	0,00	1 332,00	0,00	0,00	0,00	0,00	0,00	0,00	0,00
6475	Médecine du travail, pharmacie	0,00	225,00	0,00	0,00	0,00	0,00	0,00	0,00	0,00
6478	Autres charges sociales diverses	0,00	3 105,16	0,00	0,00	0,00	0,00	0,00	0,00	0,00
65736211	Subv. BA/régie admin. sans ps.morale	0,00	0,00	0,00	0,00	0,00	0,00	0,00	0,00	289 987,76
657381	Subv. fonct. autres EPL	0,00	24 000,00	0,00	0,00	0,00	0,00	0,00	0,00	0,00
65748	Subv.fonct.autres personnes droit privé	0,00	29 320,35	0,00	0,00	0,00	0,00	0,00	0,00	0,00
<b>RECETTES</b>		<b>0,00</b>	<b>84 425,31</b>	<b>0,00</b>	<b>0,00</b>	<b>0,00</b>	<b>0,00</b>	<b>0,00</b>	<b>0,00</b>	<b>5 482,08</b>
6419	Remboursements rémunérations personnel	0,00	12 589,64	0,00	0,00	0,00	0,00	0,00	0,00	0,00
6479	Rembourst sur autres charges sociales	0,00	1 560,00	0,00	0,00	0,00	0,00	0,00	0,00	0,00
70848	Mise à dispo personnel autres organismes	0,00	20 270,40	0,00	0,00	0,00	0,00	0,00	0,00	0,00
7472	Participation régions	0,00	46 405,27	0,00	0,00	0,00	0,00	0,00	0,00	0,00
755	Dédits et pénalités perçus	0,00	0,00	0,00	0,00	0,00	0,00	0,00	0,00	720,00
75888	Autres	0,00	0,00	0,00	0,00	0,00	0,00	0,00	0,00	4 762,08

Article / compte nature (1)	Libellé	60 Services communs	61 Interventions économiques transversales	62 Structure d'animation et de dév. éco.	63 Actions sectorielles				
					631 Agriculture, pêche et agro-alimentaire			632 Industrie, commerce et artisanat	633 Développement touristique
					6311 Laboratoire	6312 Marchés alimentaires	6318 Autres		
773	Mandats annulés (exercices antérieurs)	0,00	3 600,00	0,00	0,00	0,00	0,00	0,00	0,00

(1) Détailler conformément au plan de comptes.

## IV – ANNEXES

IV

## A – PRESENTATION CROISEE – SECTION DE FONCTIONNEMENT – PRESENTATION DETAILLEE

A2.936

## FONCTION 6 – Action économique (suite)

Article / compte nature (1)	Libellé	64 Rayonnement, attractivité du territoire	65 Insertion éco. et éco.sociale, solidaire	66 Maintien et dév. des services publics	67 Recherche et innovation	68 Autres actions	TOTAL DU CHAPITRE
<b>DEPENSES</b>		<b>0,00</b>	<b>0,00</b>	<b>0,00</b>	<b>0,00</b>	<b>0,00</b>	<b>657 282,05</b>
60611	Eau et assainissement	0,00	0,00	0,00	0,00	0,00	454,60
60612	Energie - Electricité	0,00	0,00	0,00	0,00	0,00	7 599,89
60622	Carburants	0,00	0,00	0,00	0,00	0,00	1 937,01
60631	Fournitures d'entretien	0,00	0,00	0,00	0,00	0,00	1 356,90
60632	Fournitures de petit équipement	0,00	0,00	0,00	0,00	0,00	4 138,97
60636	Habillement et vêtements de travail	0,00	0,00	0,00	0,00	0,00	169,20
6064	Fournitures administratives	0,00	0,00	0,00	0,00	0,00	1 018,90
6068	Autres matières et fournitures	0,00	0,00	0,00	0,00	0,00	160,48
611	Contrats de prestations de services	0,00	0,00	0,00	0,00	0,00	32 424,84
61351	Matériel roulant	0,00	0,00	0,00	0,00	0,00	4 061,85
61358	Autres	0,00	0,00	0,00	0,00	0,00	7 612,32
61521	Entretien terrains	0,00	0,00	0,00	0,00	0,00	37 727,84
615221	Entretien, réparations bâtiments publics	0,00	0,00	0,00	0,00	0,00	4 762,08
615231	Entretien, réparations voiries	0,00	0,00	0,00	0,00	0,00	802,74
61551	Entretien matériel roulant	0,00	0,00	0,00	0,00	0,00	1 007,99
6156	Maintenance	0,00	0,00	0,00	0,00	0,00	1 101,80
6161	Multirisques	0,00	0,00	0,00	0,00	0,00	2 412,87
617	Etudes et recherches	0,00	0,00	0,00	0,00	0,00	12 672,00
6182	Documentation générale et technique	0,00	0,00	0,00	0,00	0,00	654,58
6188	Autres frais divers	0,00	0,00	0,00	0,00	0,00	668,88
62268	Autres honoraires, conseils	0,00	0,00	0,00	0,00	0,00	11 132,00
6231	Annonces et insertions	0,00	0,00	0,00	0,00	0,00	2 592,00
6232	Fêtes et cérémonies	0,00	0,00	0,00	0,00	0,00	9 374,21
6236	Catalogues et imprimés	0,00	0,00	0,00	0,00	0,00	1 431,60
6238	Divers	0,00	0,00	0,00	0,00	0,00	8 754,86
6251	Voyages, déplacements et missions	0,00	0,00	0,00	0,00	0,00	25,60

Article / compte nature (1)	Libellé	64 Rayonnement, attractivité du territoire	65 Insertion éco. et éco.sociale, solidaire	66 Maintenance et dév. des services publics	67 Recherche et innovation	TOTAL DU CHAPITRE	
6261	Frais d'affranchissement	0,00	0,00	0,00	0,00	0,00	72,61
6262	Frais de télécommunications	0,00	0,00	0,00	0,00	0,00	1 715,98
627	Services bancaires et assimilés	0,00	0,00	0,00	0,00	0,00	500,00
6281	Concours divers (cotisations)	0,00	0,00	0,00	0,00	0,00	1 685,50
6283	Frais de nettoyage des locaux	0,00	0,00	0,00	0,00	0,00	500,40
6288	Autres services extérieurs	0,00	0,00	0,00	0,00	0,00	43,68
6332	Cotisations versées au F.N.A.L.	0,00	0,00	0,00	0,00	0,00	483,63
6336	Cotisations CNFPT et CDGFPT	0,00	0,00	0,00	0,00	0,00	2 224,80
6338	Autres impôts, taxes sur rémunérations	0,00	0,00	0,00	0,00	0,00	290,17
6354	Droits d'enregistrement et de timbre	0,00	0,00	0,00	0,00	0,00	342,00
64111	Rémunération principale titulaires	0,00	0,00	0,00	0,00	0,00	20 858,54
64112	SFT, indemnité de résidence	0,00	0,00	0,00	0,00	0,00	225,55
64113	NBI	0,00	0,00	0,00	0,00	0,00	508,86
64118	Autres indemnités	0,00	0,00	0,00	0,00	0,00	1 300,38
64131	Rémunérations	0,00	0,00	0,00	0,00	0,00	57 095,98
64132	SFT, indemnité de résidence	0,00	0,00	0,00	0,00	0,00	945,19
64138	Primes et autres indemnités	0,00	0,00	0,00	0,00	0,00	19 302,96
6451	Cotisations à l'U.R.S.S.A.F.	0,00	0,00	0,00	0,00	0,00	28 582,49
6453	Cotisations aux caisses de retraites	0,00	0,00	0,00	0,00	0,00	10 086,32
6454	Cotisations aux A.S.S.E.D.I.C.	0,00	0,00	0,00	0,00	0,00	3 105,24
6455	Cotisations pour assurance du personnel	0,00	0,00	0,00	0,00	0,00	3 225,49
6458	Cotis. aux autres organismes sociaux	0,00	0,00	0,00	0,00	0,00	160,00
6474	Versement aux autres oeuvres sociales	0,00	0,00	0,00	0,00	0,00	1 332,00
6475	Médecine du travail, pharmacie	0,00	0,00	0,00	0,00	0,00	225,00
6478	Autres charges sociales diverses	0,00	0,00	0,00	0,00	0,00	3 105,16
65736211	Subv. BA/régie admin. sans ps.morale	0,00	0,00	0,00	0,00	0,00	289 987,76
657381	Subv. fonct. autres EPL	0,00	0,00	0,00	0,00	0,00	24 000,00
65748	Subv.fonct.autres personnes droit privé	0,00	0,00	0,00	0,00	0,00	29 320,35
<b>RECETTES</b>		<b>0,00</b>	<b>0,00</b>	<b>0,00</b>	<b>0,00</b>	<b>0,00</b>	<b>89 907,39</b>
6419	Remboursements rémunérations personnel	0,00	0,00	0,00	0,00	0,00	12 589,64
6479	Rembourst sur autres charges sociales	0,00	0,00	0,00	0,00	0,00	1 560,00
70848	Mise à dispo personnel autres organismes	0,00	0,00	0,00	0,00	0,00	20 270,40
7472	Participation régions	0,00	0,00	0,00	0,00	0,00	46 405,27
755	Dédits et pénalités perçus	0,00	0,00	0,00	0,00	0,00	720,00
75888	Autres	0,00	0,00	0,00	0,00	0,00	4 762,08

Envoyé en préfecture le 09/02/2026  
 Reçu en préfecture le 09/02/2026  
 Publié le 68  
 ID : 064-246401756-20260202-60000CA2025-BF  

Article / compte nature (1)	Libellé	64 Rayonnement, attractivité du territoire	65 Insertion éco. et éco.sociale, solidaire	66 Maintien et dév. des services publics	67 Recherche et innovation		TOTAL DU CHAPITRE
773	Mandats annulés (exercices antérieurs)	0,00	0,00	0,00	0,00	0,00	3 600,00

(1) Détailler conformément au plan de comptes.

## IV – ANNEXES

## A – PRESENTATION CROISEE – SECTION DE FONCTIONNEMENT – PRESENTATION DETAILLEE

## FONCTION 7 – Environnement

Article / compte nature (1)	Libellé	70 Services communs	71 Actions transversales	72					
				Actions déchets et propreté urbaine					
				720 Services communs collecte et propreté	721 Collecte et traitement des déchets			722 Propreté urbaine	
					7211 Actions prévention et sensibilisation	7212 Collecte des déchets	7213 Tri, valorisation, traitement déchets	7221 Actions prévention et sensibilisation	7222 Action propreté urbaine et nettoiemnt
<b>DEPENSES</b>		<b>0,00</b>	<b>68 570,53</b>	<b>3 803 092,83</b>	<b>0,00</b>	<b>0,00</b>	<b>0,00</b>	<b>0,00</b>	<b>0,00</b>
60611	Eau et assainissement	0,00	0,00	511,43	0,00	0,00	0,00	0,00	0,00
60612	Energie - Electricité	0,00	0,00	4 005,37	0,00	0,00	0,00	0,00	0,00
60622	Carburants	0,00	0,00	2 867,72	0,00	0,00	0,00	0,00	0,00
60623	Alimentation	0,00	0,00	57,01	0,00	0,00	0,00	0,00	0,00
60631	Fournitures d'entretien	0,00	0,00	186,83	0,00	0,00	0,00	0,00	0,00
60632	Fournitures de petit équipement	0,00	0,00	445,55	0,00	0,00	0,00	0,00	0,00
60636	Habillement et vêtements de travail	0,00	0,00	2 555,64	0,00	0,00	0,00	0,00	0,00
6064	Fournitures administratives	0,00	0,00	237,11	0,00	0,00	0,00	0,00	0,00
6068	Autres matières et fournitures	0,00	0,00	35 984,04	0,00	0,00	0,00	0,00	0,00
611	Contrats de prestations de services	0,00	5 636,40	1 847 581,12	0,00	0,00	0,00	0,00	0,00
61358	Autres	0,00	0,00	309,35	0,00	0,00	0,00	0,00	0,00
615221	Entretien, réparations bâtiments publics	0,00	0,00	1 834,42	0,00	0,00	0,00	0,00	0,00
61551	Entretien matériel roulant	0,00	0,00	5 091,16	0,00	0,00	0,00	0,00	0,00
6156	Maintenance	0,00	0,00	2 676,10	0,00	0,00	0,00	0,00	0,00
6161	Multirisques	0,00	0,00	3 673,60	0,00	0,00	0,00	0,00	0,00
617	Études et recherches	0,00	15 840,00	0,00	0,00	0,00	0,00	0,00	0,00
6188	Autres frais divers	0,00	0,00	50 186,00	0,00	0,00	0,00	0,00	0,00
62268	Autres honoraires, conseils	0,00	1 200,00	0,00	0,00	0,00	0,00	0,00	0,00
6232	Fêtes et cérémonies	0,00	188,75	623,68	0,00	0,00	0,00	0,00	0,00
6236	Catalogues et imprimés	0,00	308,34	16 185,78	0,00	0,00	0,00	0,00	0,00
6237	Publications	0,00	0,00	1 131,22	0,00	0,00	0,00	0,00	0,00
6238	Divers	0,00	0,00	2 916,00	0,00	0,00	0,00	0,00	0,00
6247	Transports collectifs	0,00	0,00	819,01	0,00	0,00	0,00	0,00	0,00
6251	Voyages, déplacements et missions	0,00	125,20	130,71	0,00	0,00	0,00	0,00	0,00
6261	Frais d'affranchissement	0,00	0,00	91,71	0,00	0,00	0,00	0,00	0,00
6262	Frais de télécommunications	0,00	0,00	3 345,44	0,00	0,00	0,00	0,00	0,00

Article / compte nature (1)	Libellé	70 Services communs	71 Actions transversales	72 Actions déchets et propreté urbaine					
				720 Services communs collecte et propreté	721 Collecte et traitement des déchets			722 Propreté urbaine	
					7211 Actions prévention et sensibilisation	7212 Collecte des déchets	7213 Tri, valorisation, traitement déchets	7221 Actions prévention et sensibilisation	7222 Action propreté urbaine et nettoiemnt
627	Services bancaires et assimilés	0,00	0,00	500,00	0,00	0,00	0,00	0,00	0,00
6281	Concours divers (cotisations)	0,00	2 200,00	0,00	0,00	0,00	0,00	0,00	0,00
6283	Frais de nettoyage des locaux	0,00	0,00	1 375,00	0,00	0,00	0,00	0,00	0,00
6332	Cotisations versées au F.N.A.L.	0,00	143,81	1 240,91	0,00	0,00	0,00	0,00	0,00
6336	Cotisations CNFPT et CDGFPT	0,00	661,69	5 708,26	0,00	0,00	0,00	0,00	0,00
6338	Autres impôts, taxes sur rémunérations	0,00	86,35	744,62	0,00	0,00	0,00	0,00	0,00
64111	Rémunération principale titulaires	0,00	0,00	202 262,26	0,00	0,00	0,00	0,00	0,00
64112	SFT, indemnité de résidence	0,00	0,00	5 433,05	0,00	0,00	0,00	0,00	0,00
64113	NBI	0,00	0,00	5 742,44	0,00	0,00	0,00	0,00	0,00
64118	Autres indemnités	0,00	0,00	30 674,70	0,00	0,00	0,00	0,00	0,00
64131	Rémunérations	0,00	23 983,80	29 668,52	0,00	0,00	0,00	0,00	0,00
64132	SFT, indemnité de résidence	0,00	0,00	278,12	0,00	0,00	0,00	0,00	0,00
64138	Primes et autres indemnités	0,00	4 425,00	5 351,30	0,00	0,00	0,00	0,00	0,00
6451	Cotisations à l'U.R.S.S.A.F.	0,00	9 539,69	48 001,87	0,00	0,00	0,00	0,00	0,00
6453	Cotisations aux caisses de retraites	0,00	1 208,25	71 464,26	0,00	0,00	0,00	0,00	0,00
6454	Cotisations aux A.S.S.E.D.I.C.	0,00	1 155,67	1 417,37	0,00	0,00	0,00	0,00	0,00
6455	Cotisations pour assurance du personnel	0,00	186,20	22 754,04	0,00	0,00	0,00	0,00	0,00
6458	Cotis. aux autres organismes sociaux	0,00	360,00	645,00	0,00	0,00	0,00	0,00	0,00
6474	Versement aux autres oeuvres sociales	0,00	222,00	2 586,00	0,00	0,00	0,00	0,00	0,00
6475	Médecine du travail, pharmacie	0,00	75,00	900,00	0,00	0,00	0,00	0,00	0,00
6478	Autres charges sociales diverses	0,00	1 024,38	12 312,49	0,00	0,00	0,00	0,00	0,00
65568	Autres contributions	0,00	0,00	1 363 093,32	0,00	0,00	0,00	0,00	0,00
65736211	Subv. BA/régie admin. sans ps.morale	0,00	0,00	0,00	0,00	0,00	0,00	0,00	0,00
673	Titres annulés (sur exercices antérieurs	0,00	0,00	7 493,30	0,00	0,00	0,00	0,00	0,00
<b>RECETTES</b>		<b>0,00</b>	<b>31 588,16</b>	<b>4 165 546,06</b>	<b>0,00</b>	<b>0,00</b>	<b>0,00</b>	<b>0,00</b>	<b>0,00</b>
6419	Remboursements rémunérations personnel	0,00	0,00	962,06	0,00	0,00	0,00	0,00	0,00
6479	Rembourst sur autres charges sociales	0,00	660,00	5 109,00	0,00	0,00	0,00	0,00	0,00
70612	Redevance spéciale enlèvement ordures	0,00	0,00	91 321,40	0,00	0,00	0,00	0,00	0,00
706888	Autres	0,00	0,00	256 308,19	0,00	0,00	0,00	0,00	0,00
70841	Mise à dispo personnel CL de rattach.	0,00	0,00	0,00	0,00	0,00	0,00	0,00	0,00
73133	Taxe enlèvement ordures ménagères et ass	0,00	0,00	3 462 435,00	0,00	0,00	0,00	0,00	0,00
7472	Participation régions	0,00	10 678,16	0,00	0,00	0,00	0,00	0,00	0,00
747888	Autres	0,00	0,00	342 167,64	0,00	0,00	0,00	0,00	0,00



Article / compte nature (1)	Libellé	70 Services communs	71 Actions transversales	72 Actions déchets et propreté urbaine					
				720 Services communs collecte et propreté	721 Collecte et traitement des déchets			722 Propreté urbaine	
					7211 Actions prévention et sensibilisation	7212 Collecte des déchets	7213 Tri, valorisation, traitement déchets	7221 Actions prévention et sensibilisation	7222 Action propreté urbaine et nettoiemnt
75738	Autres	0,00	20 250,00	0,00	0,00	0,00	0,00	0,00	0,00
75888	Autres	0,00	0,00	7 242,77	0,00	0,00	0,00	0,00	0,00

(1) Détailler conformément au plan de comptes.

## IV – ANNEXES

IV

## A – PRESENTATION CROISEE – SECTION DE FONCTIONNEMENT – PRESENTATION DETAILLEE

A2.937

## FONCTION 7 – Environnement (suite 1)

Article / compte nature (1)	Libellé	73 Actions en matière de gestion des eaux					74 Politique de l'air
		731 Politique de l'eau	732 Eau potable	733 Assainissement	734 Eaux pluviales	735 Lutte contre les inondations	
<b>DEPENSES</b>		<b>354 688,56</b>	<b>0,00</b>	<b>0,00</b>	<b>0,00</b>	<b>0,00</b>	<b>0,00</b>
60611	Eau et assainissement	0,00	0,00	0,00	0,00	0,00	0,00
60612	Energie - Electricité	0,00	0,00	0,00	0,00	0,00	0,00
60622	Carburants	0,00	0,00	0,00	0,00	0,00	0,00
60623	Alimentation	0,00	0,00	0,00	0,00	0,00	0,00
60631	Fournitures d'entretien	0,00	0,00	0,00	0,00	0,00	0,00
60632	Fournitures de petit équipement	0,00	0,00	0,00	0,00	0,00	0,00
60636	Habillement et vêtements de travail	0,00	0,00	0,00	0,00	0,00	0,00
6064	Fournitures administratives	0,00	0,00	0,00	0,00	0,00	0,00
6068	Autres matières et fournitures	0,00	0,00	0,00	0,00	0,00	0,00
611	Contrats de prestations de services	0,00	0,00	0,00	0,00	0,00	0,00
61358	Autres	0,00	0,00	0,00	0,00	0,00	0,00
615221	Entretien, réparations bâtiments publics	0,00	0,00	0,00	0,00	0,00	0,00
61551	Entretien matériel roulant	0,00	0,00	0,00	0,00	0,00	0,00
6156	Maintenance	0,00	0,00	0,00	0,00	0,00	0,00
6161	Multirisques	0,00	0,00	0,00	0,00	0,00	0,00
617	Etudes et recherches	0,00	0,00	0,00	0,00	0,00	0,00
6188	Autres frais divers	0,00	0,00	0,00	0,00	0,00	0,00
62268	Autres honoraires, conseils	0,00	0,00	0,00	0,00	0,00	0,00
6232	Fêtes et cérémonies	0,00	0,00	0,00	0,00	0,00	0,00
6236	Catalogues et imprimés	0,00	0,00	0,00	0,00	0,00	0,00
6237	Publications	0,00	0,00	0,00	0,00	0,00	0,00
6238	Divers	0,00	0,00	0,00	0,00	0,00	0,00
6247	Transports collectifs	0,00	0,00	0,00	0,00	0,00	0,00
6251	Voyages, déplacements et missions	0,00	0,00	0,00	0,00	0,00	0,00
6261	Frais d'affranchissement	0,00	0,00	0,00	0,00	0,00	0,00
6262	Frais de télécommunications	0,00	0,00	0,00	0,00	0,00	0,00
627	Services bancaires et assimilés	0,00	0,00	0,00	0,00	0,00	0,00

Article / compte nature (1)	Libellé	73						735	
		Actions en matière de gestion des eaux							
		731	732	733	734	735			
		Politique de l'eau	Eau potable	Assainissement	Eaux pluviales	Lutte contre les inondations			
6281	Concours divers (cotisations)	0,00	0,00	0,00	0,00	0,00	0,00	0,00	
6283	Frais de nettoyage des locaux	0,00	0,00	0,00	0,00	0,00	0,00	0,00	
6332	Cotisations versées au F.N.A.L.	132,59	0,00	0,00	0,00	0,00	0,00	0,00	
6336	Cotisations CNFPT et CDGFPT	609,81	0,00	0,00	0,00	0,00	0,00	0,00	
6338	Autres impôts, taxes sur rémunérations	79,57	0,00	0,00	0,00	0,00	0,00	0,00	
64111	Rémunération principale titulaires	26 509,16	0,00	0,00	0,00	0,00	0,00	0,00	
64112	SFT, indemnité de résidence	932,52	0,00	0,00	0,00	0,00	0,00	0,00	
64113	NBI	0,00	0,00	0,00	0,00	0,00	0,00	0,00	
64118	Autres indemnités	6 158,18	0,00	0,00	0,00	0,00	0,00	0,00	
64131	Rémunérations	0,00	0,00	0,00	0,00	0,00	0,00	0,00	
64132	SFT, indemnité de résidence	0,00	0,00	0,00	0,00	0,00	0,00	0,00	
64138	Primes et autres indemnités	0,00	0,00	0,00	0,00	0,00	0,00	0,00	
6451	Cotisations à l'U.R.S.S.A.F.	4 010,87	0,00	0,00	0,00	0,00	0,00	0,00	
6453	Cotisations aux caisses de retraites	9 556,47	0,00	0,00	0,00	0,00	0,00	0,00	
6454	Cotisations aux A.S.S.E.D.I.C.	0,00	0,00	0,00	0,00	0,00	0,00	0,00	
6455	Cotisations pour assurance du personnel	2 834,01	0,00	0,00	0,00	0,00	0,00	0,00	
6458	Cotis. aux autres organismes sociaux	180,00	0,00	0,00	0,00	0,00	0,00	0,00	
6474	Versement aux autres oeuvres sociales	222,00	0,00	0,00	0,00	0,00	0,00	0,00	
6475	Médecine du travail, pharmacie	75,00	0,00	0,00	0,00	0,00	0,00	0,00	
6478	Autres charges sociales diverses	1 354,38	0,00	0,00	0,00	0,00	0,00	0,00	
65568	Autres contributions	0,00	0,00	0,00	0,00	0,00	0,00	0,00	
65736211	Subv. BA/régie admin. sans ps.morale	302 034,00	0,00	0,00	0,00	0,00	0,00	0,00	
673	Titres annulés (sur exercices antérieurs	0,00	0,00	0,00	0,00	0,00	0,00	0,00	
<b>RECETTES</b>		<b>50 356,17</b>	<b>0,00</b>	<b>0,00</b>	<b>0,00</b>	<b>0,00</b>	<b>0,00</b>	<b>0,00</b>	
6419	Remboursements rémunérations personnel	0,00	0,00	0,00	0,00	0,00	0,00	0,00	
6479	Remboursur sur autres charges sociales	660,00	0,00	0,00	0,00	0,00	0,00	0,00	
70612	Redevance spéciale enlèvement ordures	0,00	0,00	0,00	0,00	0,00	0,00	0,00	
706888	Autres	0,00	0,00	0,00	0,00	0,00	0,00	0,00	
70841	Mise à dispo personnel CL de rattach.	49 696,17	0,00	0,00	0,00	0,00	0,00	0,00	
73133	Taxe enlèvement ordures ménagères et ass	0,00	0,00	0,00	0,00	0,00	0,00	0,00	
7472	Participation régions	0,00	0,00	0,00	0,00	0,00	0,00	0,00	
747888	Autres	0,00	0,00	0,00	0,00	0,00	0,00	0,00	
75738	Autres	0,00	0,00	0,00	0,00	0,00	0,00	0,00	
75888	Autres	0,00	0,00	0,00	0,00	0,00	0,00	0,00	

(1) Détailler conformément au plan de comptes.

Envoyé en préfecture le 09/02/2026

Reçu en préfecture le 09/02/2026

Publié le



ID : 064-246401756-20260202-60000CA2025-BF

## IV – ANNEXES

IV

## A – PRESENTATION CROISEE – SECTION DE FONCTIONNEMENT – PRESENTATION DETAILLEE

A2.937

## FONCTION 7 – Environnement (suite 2)

Article / compte nature (1)	Libellé	75 Politique de l'énergie					76 Préserv. patrim. naturel,risques techno.	77 Environnement infrastructures transports	78 Autres actions	TOTAL DU CHAPITRE
		751 Réseaux de chaleur et de froid	752 Energie photovoltaïque	753 Energie éolienne	754 Energie hydraulique	758 Autres actions				
<b>DEPENSES</b>		<b>0,00</b>	<b>0,00</b>	<b>0,00</b>	<b>0,00</b>	<b>0,00</b>	<b>0,00</b>	<b>0,00</b>	<b>4 226</b>	
									<b>351,92</b>	
60611	Eau et assainissement	0,00	0,00	0,00	0,00	0,00	0,00	0,00	511,43	
60612	Energie - Electricité	0,00	0,00	0,00	0,00	0,00	0,00	0,00	4 005,37	
60622	Carburants	0,00	0,00	0,00	0,00	0,00	0,00	0,00	2 867,72	
60623	Alimentation	0,00	0,00	0,00	0,00	0,00	0,00	0,00	57,01	
60631	Fournitures d'entretien	0,00	0,00	0,00	0,00	0,00	0,00	0,00	186,83	
60632	Fournitures de petit équipement	0,00	0,00	0,00	0,00	0,00	0,00	0,00	445,55	
60636	Habillement et vêtements de travail	0,00	0,00	0,00	0,00	0,00	0,00	0,00	2 555,64	
6064	Fournitures administratives	0,00	0,00	0,00	0,00	0,00	0,00	0,00	237,11	
6068	Autres matières et fournitures	0,00	0,00	0,00	0,00	0,00	0,00	0,00	35 984,04	
611	Contrats de prestations de services	0,00	0,00	0,00	0,00	0,00	0,00	0,00	1 853	
									217,52	
61358	Autres	0,00	0,00	0,00	0,00	0,00	0,00	0,00	309,35	
615221	Entretien, réparations bâtiments publics	0,00	0,00	0,00	0,00	0,00	0,00	0,00	1 834,42	
61551	Entretien matériel roulant	0,00	0,00	0,00	0,00	0,00	0,00	0,00	5 091,16	
6156	Maintenance	0,00	0,00	0,00	0,00	0,00	0,00	0,00	2 676,10	
6161	Multirisques	0,00	0,00	0,00	0,00	0,00	0,00	0,00	3 673,60	
617	Etudes et recherches	0,00	0,00	0,00	0,00	0,00	0,00	0,00	15 840,00	
6188	Autres frais divers	0,00	0,00	0,00	0,00	0,00	0,00	0,00	50 186,00	
62268	Autres honoraires, conseils	0,00	0,00	0,00	0,00	0,00	0,00	0,00	1 200,00	
6232	Fêtes et cérémonies	0,00	0,00	0,00	0,00	0,00	0,00	0,00	812,43	
6236	Catalogues et imprimés	0,00	0,00	0,00	0,00	0,00	0,00	0,00	16 494,12	
6237	Publications	0,00	0,00	0,00	0,00	0,00	0,00	0,00	1 131,22	
6238	Divers	0,00	0,00	0,00	0,00	0,00	0,00	0,00	2 916,00	
6247	Transports collectifs	0,00	0,00	0,00	0,00	0,00	0,00	0,00	819,01	
6251	Voyages, déplacements et missions	0,00	0,00	0,00	0,00	0,00	0,00	0,00	255,91	
6261	Frais d'affranchissement	0,00	0,00	0,00	0,00	0,00	0,00	0,00	91,71	
6262	Frais de télécommunications	0,00	0,00	0,00	0,00	0,00	0,00	0,00	3 345,44	



Article / compte nature (1)	Libellé	75 Politique de l'énergie					76 Préserv. patrim. naturel,risques techno.	77 Infrastructures transports	78	CHAPITRE
		751 Réseaux de chaleur et de froid	752 Energie photovoltaïque	753 Energie éolienne	754 Energie hydraulique	758 Autres actions				
627	Services bancaires et assimilés	0,00	0,00	0,00	0,00	0,00	0,00	0,00	500,00	
6281	Concours divers (cotisations)	0,00	0,00	0,00	0,00	0,00	0,00	0,00	2 200,00	
6283	Frais de nettoyage des locaux	0,00	0,00	0,00	0,00	0,00	0,00	0,00	1 375,00	
6332	Cotisations versées au F.N.A.L.	0,00	0,00	0,00	0,00	0,00	0,00	0,00	1 517,31	
6336	Cotisations CNFPT et CDGFPT	0,00	0,00	0,00	0,00	0,00	0,00	0,00	6 979,76	
6338	Autres impôts, taxes sur rémunérations	0,00	0,00	0,00	0,00	0,00	0,00	0,00	910,54	
64111	Rémunération principale titulaires	0,00	0,00	0,00	0,00	0,00	0,00	0,00	228 771,42	
64112	SFT, indemnité de résidence	0,00	0,00	0,00	0,00	0,00	0,00	0,00	6 365,57	
64113	NBI	0,00	0,00	0,00	0,00	0,00	0,00	0,00	5 742,44	
64118	Autres indemnités	0,00	0,00	0,00	0,00	0,00	0,00	0,00	36 832,88	
64131	Rémunérations	0,00	0,00	0,00	0,00	0,00	0,00	0,00	53 652,32	
64132	SFT, indemnité de résidence	0,00	0,00	0,00	0,00	0,00	0,00	0,00	278,12	
64138	Primes et autres indemnités	0,00	0,00	0,00	0,00	0,00	0,00	0,00	9 776,30	
6451	Cotisations à l'U.R.S.S.A.F.	0,00	0,00	0,00	0,00	0,00	0,00	0,00	61 552,43	
6453	Cotisations aux caisses de retraites	0,00	0,00	0,00	0,00	0,00	0,00	0,00	82 228,98	
6454	Cotisations aux A.S.S.E.D.I.C.	0,00	0,00	0,00	0,00	0,00	0,00	0,00	2 573,04	
6455	Cotisations pour assurance du personnel	0,00	0,00	0,00	0,00	0,00	0,00	0,00	25 774,25	
6458	Cotis. aux autres organismes sociaux	0,00	0,00	0,00	0,00	0,00	0,00	0,00	1 185,00	
6474	Versement aux autres oeuvres sociales	0,00	0,00	0,00	0,00	0,00	0,00	0,00	3 030,00	
6475	Médecine du travail, pharmacie	0,00	0,00	0,00	0,00	0,00	0,00	0,00	1 050,00	
6478	Autres charges sociales diverses	0,00	0,00	0,00	0,00	0,00	0,00	0,00	14 691,25	
65568	Autres contributions	0,00	0,00	0,00	0,00	0,00	0,00	0,00	1 363,00	
									093,32	
65736211	Subv. BA/régie admin. sans ps.morale	0,00	0,00	0,00	0,00	0,00	0,00	0,00	302 034,00	
673	Titres annulés (sur exercices antérieurs	0,00	0,00	0,00	0,00	0,00	0,00	0,00	7 493,30	
<b>RECETTES</b>		<b>0,00</b>	<b>0,00</b>	<b>0,00</b>	<b>0,00</b>	<b>0,00</b>	<b>0,00</b>	<b>0,00</b>	<b>4 247,00</b>	
									<b>490,39</b>	
6419	Remboursements rémunérations personnel	0,00	0,00	0,00	0,00	0,00	0,00	0,00	962,06	
6479	Rembours sur autres charges sociales	0,00	0,00	0,00	0,00	0,00	0,00	0,00	6 429,00	
70612	Redevance spéciale enlèvement ordures	0,00	0,00	0,00	0,00	0,00	0,00	0,00	91 321,40	
706888	Autres	0,00	0,00	0,00	0,00	0,00	0,00	0,00	256 308,19	
70841	Mise à dispo personnel CL de rattach.	0,00	0,00	0,00	0,00	0,00	0,00	0,00	49 696,17	
73133	Taxe enlèvement ordures ménagères et ass	0,00	0,00	0,00	0,00	0,00	0,00	0,00	3 462,00	
									435,00	
7472	Participation régions	0,00	0,00	0,00	0,00	0,00	0,00	0,00	10 678,16	
747888	Autres	0,00	0,00	0,00	0,00	0,00	0,00	0,00	342 167,64	



Article / compte nature (1)	Libellé	75 Politique de l'énergie					76 Préserv. patrim. naturel,risques techno.	77 Infrastructures transports	78	CHAPITRE
		751 Réseaux de chaleur et de froid	752 Energie photovoltaïque	753 Energie éolienne	754 Energie hydraulique	758 Autres actions				
75738	Autres	0,00	0,00	0,00	0,00	0,00	0,00	0,00	20 250,00	
75888	Autres	0,00	0,00	0,00	0,00	0,00	0,00	0,00	7 242,77	

(1) Détailler conformément au plan de comptes.

## IV – ANNEXES

## A – PRESENTATION CROISEE – SECTION DE FONCTIONNEMENT – PRESENTATION DETAILLEE

## FONCTION 8 – Transports

Article / compte nature (1)	Libellé	80 Services communs	81 Transports scolaires	82 Transports publics de voyageurs						
				820 Services communs	821 Transport sur route	822 Transport ferroviaire	823 Transport fluvial	824 Transport maritime	825 Transport aérien	828 Autres transports
<b>DEPENSES</b>		<b>46 665,04</b>	<b>0,00</b>	<b>0,00</b>	<b>0,00</b>	<b>0,00</b>	<b>0,00</b>	<b>0,00</b>	<b>0,00</b>	<b>0,00</b>
60623	Alimentation	68,62	0,00	0,00	0,00	0,00	0,00	0,00	0,00	0,00
60632	Fournitures de petit équipement	334,48	0,00	0,00	0,00	0,00	0,00	0,00	0,00	0,00
6068	Autres matières et fournitures	5,01	0,00	0,00	0,00	0,00	0,00	0,00	0,00	0,00
611	Contrats de prestations de services	2 904,00	0,00	0,00	0,00	0,00	0,00	0,00	0,00	0,00
6227	Frais d'actes et de contentieux	108,00	0,00	0,00	0,00	0,00	0,00	0,00	0,00	0,00
6237	Publications	864,00	0,00	0,00	0,00	0,00	0,00	0,00	0,00	0,00
6251	Voyages, déplacements et missions	43,20	0,00	0,00	0,00	0,00	0,00	0,00	0,00	0,00
6262	Frais de télécommunications	379,32	0,00	0,00	0,00	0,00	0,00	0,00	0,00	0,00
6332	Cotisations versées au F.N.A.L.	139,82	0,00	0,00	0,00	0,00	0,00	0,00	0,00	0,00
6336	Cotisations CNFPT et CDGFPT	643,17	0,00	0,00	0,00	0,00	0,00	0,00	0,00	0,00
6338	Autres impôts, taxes sur rémunérations	83,90	0,00	0,00	0,00	0,00	0,00	0,00	0,00	0,00
64131	Rémunérations	23 071,00	0,00	0,00	0,00	0,00	0,00	0,00	0,00	0,00
64138	Primes et autres indemnités	4 891,89	0,00	0,00	0,00	0,00	0,00	0,00	0,00	0,00
6451	Cotisations à l'U.R.S.S.A.F.	9 272,46	0,00	0,00	0,00	0,00	0,00	0,00	0,00	0,00
6453	Cotisations aux caisses de retraites	1 174,48	0,00	0,00	0,00	0,00	0,00	0,00	0,00	0,00
6454	Cotisations aux A.S.S.E.D.I.C.	1 123,11	0,00	0,00	0,00	0,00	0,00	0,00	0,00	0,00
6455	Cotisations pour assurance du personnel	186,20	0,00	0,00	0,00	0,00	0,00	0,00	0,00	0,00
6474	Versement aux autres oeuvres sociales	222,00	0,00	0,00	0,00	0,00	0,00	0,00	0,00	0,00
6475	Médecine du travail, pharmacie	75,00	0,00	0,00	0,00	0,00	0,00	0,00	0,00	0,00
6478	Autres charges sociales diverses	1 075,38	0,00	0,00	0,00	0,00	0,00	0,00	0,00	0,00
<b>RECETTES</b>		<b>12 108,32</b>	<b>0,00</b>	<b>0,00</b>	<b>0,00</b>	<b>0,00</b>	<b>0,00</b>	<b>0,00</b>	<b>0,00</b>	<b>0,00</b>
6479	Remboursé sur autres charges sociales	711,00	0,00	0,00	0,00	0,00	0,00	0,00	0,00	0,00
70848	Mise à dispo personnel autres organismes	11 397,32	0,00	0,00	0,00	0,00	0,00	0,00	0,00	0,00

(1) Détailler conformément au plan de comptes.

## IV – ANNEXES

IV

## A – PRESENTATION CROISEE – SECTION DE FONCTIONNEMENT – PRESENTATION DETAILLEE

A2.938

## FONCTION 8 – Transports (suite 1)

Article / compte nature (1)	Libellé	83 Transports de marchandises						838 Autres transports
		830 Services communs	831 Fret routier	832 Fret ferroviaire	833 Fret fluvial	834 Fret maritime	835 Fret aérien	
<b>DEPENSES</b>		<b>0,00</b>	<b>0,00</b>	<b>0,00</b>	<b>0,00</b>	<b>0,00</b>	<b>0,00</b>	<b>0,00</b>
60623	Alimentation	0,00	0,00	0,00	0,00	0,00	0,00	0,00
60632	Fournitures de petit équipement	0,00	0,00	0,00	0,00	0,00	0,00	0,00
6068	Autres matières et fournitures	0,00	0,00	0,00	0,00	0,00	0,00	0,00
611	Contrats de prestations de services	0,00	0,00	0,00	0,00	0,00	0,00	0,00
6227	Frais d'actes et de contentieux	0,00	0,00	0,00	0,00	0,00	0,00	0,00
6237	Publications	0,00	0,00	0,00	0,00	0,00	0,00	0,00
6251	Voyages, déplacements et missions	0,00	0,00	0,00	0,00	0,00	0,00	0,00
6262	Frais de télécommunications	0,00	0,00	0,00	0,00	0,00	0,00	0,00
6332	Cotisations versées au F.N.A.L.	0,00	0,00	0,00	0,00	0,00	0,00	0,00
6336	Cotisations CNFPT et CDGFPT	0,00	0,00	0,00	0,00	0,00	0,00	0,00
6338	Autres impôts, taxes sur rémunérations	0,00	0,00	0,00	0,00	0,00	0,00	0,00
64131	Rémunérations	0,00	0,00	0,00	0,00	0,00	0,00	0,00
64138	Primes et autres indemnités	0,00	0,00	0,00	0,00	0,00	0,00	0,00
6451	Cotisations à l'U.R.S.S.A.F.	0,00	0,00	0,00	0,00	0,00	0,00	0,00
6453	Cotisations aux caisses de retraites	0,00	0,00	0,00	0,00	0,00	0,00	0,00
6454	Cotisations aux A.S.S.E.D.I.C.	0,00	0,00	0,00	0,00	0,00	0,00	0,00
6455	Cotisations pour assurance du personnel	0,00	0,00	0,00	0,00	0,00	0,00	0,00
6474	Versement aux autres oeuvres sociales	0,00	0,00	0,00	0,00	0,00	0,00	0,00
6475	Médecine du travail, pharmacie	0,00	0,00	0,00	0,00	0,00	0,00	0,00
6478	Autres charges sociales diverses	0,00	0,00	0,00	0,00	0,00	0,00	0,00
<b>RECETTES</b>		<b>0,00</b>	<b>0,00</b>	<b>0,00</b>	<b>0,00</b>	<b>0,00</b>	<b>0,00</b>	<b>0,00</b>
6479	Rembours sur autres charges sociales	0,00	0,00	0,00	0,00	0,00	0,00	0,00
70848	Mise à dispo personnel autres organismes	0,00	0,00	0,00	0,00	0,00	0,00	0,00

(1) Détailler conformément au plan de comptes.

## IV – ANNEXES

IV

## A – PRESENTATION CROISEE – SECTION DE FONCTIONNEMENT – PRESENTATION DETAILLEE

A2.938

## FONCTION 8 – Transports (suite 2)

Article / compte nature (1)	Libellé	84 Voirie								
		841 Voirie nationale	842 Voirie régionale	843 Voirie départementale	844 Voirie métropolitaine	845 Voirie communale	846 Viabilité hivernale et aléas climatiques	847 Equipements de voirie	848 Parkings	849 Sécurité routière
<b>DEPENSES</b>		<b>0,00</b>	<b>0,00</b>	<b>0,00</b>	<b>0,00</b>	<b>0,00</b>	<b>0,00</b>	<b>0,00</b>	<b>0,00</b>	<b>0,00</b>
60623	Alimentation	0,00	0,00	0,00	0,00	0,00	0,00	0,00	0,00	0,00
60632	Fournitures de petit équipement	0,00	0,00	0,00	0,00	0,00	0,00	0,00	0,00	0,00
6068	Autres matières et fournitures	0,00	0,00	0,00	0,00	0,00	0,00	0,00	0,00	0,00
611	Contrats de prestations de services	0,00	0,00	0,00	0,00	0,00	0,00	0,00	0,00	0,00
6227	Frais d'actes et de contentieux	0,00	0,00	0,00	0,00	0,00	0,00	0,00	0,00	0,00
6237	Publications	0,00	0,00	0,00	0,00	0,00	0,00	0,00	0,00	0,00
6251	Voyages, déplacements et missions	0,00	0,00	0,00	0,00	0,00	0,00	0,00	0,00	0,00
6262	Frais de télécommunications	0,00	0,00	0,00	0,00	0,00	0,00	0,00	0,00	0,00
6332	Cotisations versées au F.N.A.L.	0,00	0,00	0,00	0,00	0,00	0,00	0,00	0,00	0,00
6336	Cotisations CNFPT et CDGFPT	0,00	0,00	0,00	0,00	0,00	0,00	0,00	0,00	0,00
6338	Autres impôts, taxes sur rémunérations	0,00	0,00	0,00	0,00	0,00	0,00	0,00	0,00	0,00
64131	Rémunérations	0,00	0,00	0,00	0,00	0,00	0,00	0,00	0,00	0,00
64138	Primes et autres indemnités	0,00	0,00	0,00	0,00	0,00	0,00	0,00	0,00	0,00
6451	Cotisations à l'U.R.S.S.A.F.	0,00	0,00	0,00	0,00	0,00	0,00	0,00	0,00	0,00
6453	Cotisations aux caisses de retraites	0,00	0,00	0,00	0,00	0,00	0,00	0,00	0,00	0,00
6454	Cotisations aux A.S.S.E.D.I.C.	0,00	0,00	0,00	0,00	0,00	0,00	0,00	0,00	0,00
6455	Cotisations pour assurance du personnel	0,00	0,00	0,00	0,00	0,00	0,00	0,00	0,00	0,00
6474	Versement aux autres oeuvres sociales	0,00	0,00	0,00	0,00	0,00	0,00	0,00	0,00	0,00
6475	Médecine du travail, pharmacie	0,00	0,00	0,00	0,00	0,00	0,00	0,00	0,00	0,00
6478	Autres charges sociales diverses	0,00	0,00	0,00	0,00	0,00	0,00	0,00	0,00	0,00
<b>RECETTES</b>		<b>0,00</b>	<b>0,00</b>	<b>0,00</b>	<b>0,00</b>	<b>0,00</b>	<b>0,00</b>	<b>0,00</b>	<b>0,00</b>	<b>0,00</b>
6479	Rembours sur autres charges sociales	0,00	0,00	0,00	0,00	0,00	0,00	0,00	0,00	0,00
70848	Mise à dispo personnel autres organismes	0,00	0,00	0,00	0,00	0,00	0,00	0,00	0,00	0,00

(1) Détailler conformément au plan de comptes.

## IV – ANNEXES

IV

## A – PRESENTATION CROISEE – SECTION DE FONCTIONNEMENT – PRESENTATION DETAILLEE

A2.938

## FONCTION 8 – Transports (suite 3)

Article / compte nature (1)	Libellé	85 Infrastructures					86 Liaisons multimodales	87 Circulations douces	89 Sécurité	TOTAL DU CHAPITRE
		851 Gares, autres infrastructures routières	852 Gares et autres infrastructures ferrov.	853 Haltes, autres infrastructures fluviales	854 Ports, autres infrastructures portuaires	855 Aéroports et autres infrastructures				
<b>DEPENSES</b>		<b>0,00</b>	<b>0,00</b>	<b>0,00</b>	<b>0,00</b>	<b>0,00</b>	<b>0,00</b>	<b>0,00</b>	<b>0,00</b>	<b>46 665,04</b>
60623	Alimentation	0,00	0,00	0,00	0,00	0,00	0,00	0,00	0,00	68,62
60632	Fournitures de petit équipement	0,00	0,00	0,00	0,00	0,00	0,00	0,00	0,00	334,48
6068	Autres matières et fournitures	0,00	0,00	0,00	0,00	0,00	0,00	0,00	0,00	5,01
611	Contrats de prestations de services	0,00	0,00	0,00	0,00	0,00	0,00	0,00	0,00	2 904,00
6227	Frais d'actes et de contentieux	0,00	0,00	0,00	0,00	0,00	0,00	0,00	0,00	108,00
6237	Publications	0,00	0,00	0,00	0,00	0,00	0,00	0,00	0,00	864,00
6251	Voyages, déplacements et missions	0,00	0,00	0,00	0,00	0,00	0,00	0,00	0,00	43,20
6262	Frais de télécommunications	0,00	0,00	0,00	0,00	0,00	0,00	0,00	0,00	379,32
6332	Cotisations versées au F.N.A.L.	0,00	0,00	0,00	0,00	0,00	0,00	0,00	0,00	139,82
6336	Cotisations CNFPT et CDGFPT	0,00	0,00	0,00	0,00	0,00	0,00	0,00	0,00	643,17
6338	Autres impôts, taxes sur rémunérations	0,00	0,00	0,00	0,00	0,00	0,00	0,00	0,00	83,90
64131	Rémunérations	0,00	0,00	0,00	0,00	0,00	0,00	0,00	0,00	23 071,00
64138	Primes et autres indemnités	0,00	0,00	0,00	0,00	0,00	0,00	0,00	0,00	4 891,89
6451	Cotisations à l'U.R.S.S.A.F.	0,00	0,00	0,00	0,00	0,00	0,00	0,00	0,00	9 272,46
6453	Cotisations aux caisses de retraites	0,00	0,00	0,00	0,00	0,00	0,00	0,00	0,00	1 174,48
6454	Cotisations aux A.S.S.E.D.I.C.	0,00	0,00	0,00	0,00	0,00	0,00	0,00	0,00	1 123,11
6455	Cotisations pour assurance du personnel	0,00	0,00	0,00	0,00	0,00	0,00	0,00	0,00	186,20
6474	Versement aux autres oeuvres sociales	0,00	0,00	0,00	0,00	0,00	0,00	0,00	0,00	222,00
6475	Médecine du travail, pharmacie	0,00	0,00	0,00	0,00	0,00	0,00	0,00	0,00	75,00
6478	Autres charges sociales diverses	0,00	0,00	0,00	0,00	0,00	0,00	0,00	0,00	1 075,38
<b>RECETTES</b>		<b>0,00</b>	<b>0,00</b>	<b>0,00</b>	<b>0,00</b>	<b>0,00</b>	<b>0,00</b>	<b>0,00</b>	<b>0,00</b>	<b>12 108,32</b>
6479	Rembourst sur autres charges sociales	0,00	0,00	0,00	0,00	0,00	0,00	0,00	0,00	711,00
70848	Mise à dispo personnel autres organismes	0,00	0,00	0,00	0,00	0,00	0,00	0,00	0,00	11 397,32

(1) Détailler conformément au plan de comptes.

## IV – ANNEXES

## B – ANNEXES PATRIMONIALES – ETAT DE LA DETTE – REPARTITION PAR NATURE DE DETTE

## REPARTITION PAR NATURE DE DETTE (hors 16449 et 166)

Nature (Pour chaque ligne, indiquer le numéro de contrat)	Emprunts et dettes à l'origine du contrat													
	Organisme prêteur ou chef de file	Date de signature	Date d'émission ou date de mobilisation (1)	Date du premier remboursement	Nominal (2)	Type de taux d'intérêt (3)	Index (4)	Taux initial		Devise	Périodicité des remboursements (6)	Profil d'amortissement (7)	Possibilité de remboursement anticipé O/N	Catégorie d'emprunt (8)
								Niveau de taux (5)	Taux actuariel					
<b>163 Emprunts obligataires (Total)</b>					0,00									
<b>164 Emprunts auprès des établissements financiers (Total)</b>					11 709 214,00									
1641 Emprunts en euros (total)					11 709 214,00									
092248	CREDIT AGRICOLE CORPORATE AND INVESTM BK	22/11/2022	2022-11-22	22/11/2022	2 000 000,00	F		2,500	2,500	EURO	T	C	N	A-1
092248	Caisse d'épargne	15/06/2010	2010-06-30	30/09/2010	2 000 000,00	F		3,890	3,890	EURO	T	X Autres	N	A-1
092248	CREDIT AGRICOLE CORPORATE AND INVESTM BK	15/12/2009	2009-12-31	31/03/2010	3 600 000,00	V		1,300	1,300	EURO	T	X Autres	N	A-1
51086112057	CREDIT AGRICOLE CORPORATE AND INVESTM BK	28/11/2011	2011-12-29	05/12/2012	65 000,00	F		5,280	5,280	EURO	A	C	N	A-1
528890	CREDIT AGRICOLE CORPORATE AND INVESTM BK	01/01/2000	2006-12-01	05/12/2017	90 000,00	F		0,950	0,950	EURO	A	C	N	A-1
A33100PP	Caisse d'épargne	14/12/2010	2011-01-20	05/01/2011	1 000 000,00	F		3,610	3,610	EURO	A	C	N	A-1
F8637368-1/5635449	Caisse d'épargne	07/10/2025	2025-10-30	29/01/2026	483 000,00	F		3,220	3,220	EURO	T	X Autres	N	A-1
F8637418-1/5635402	Caisse d'épargne	07/10/2025	2025-10-30	29/01/2026	471 214,00	F		3,220	3,220	EURO	T	X Autres	N	A-1
MON551005EUR	Crédit Local de France / DEXIA	25/10/2024	2024-11-19	01/03/2025	2 000 000,00	F		3,410	3,410	EURO	T	X Autres	N	A-1
1643 Emprunts en devises (total)					0,00									
16441 Emprunts assortis d'une option de tirage sur ligne de trésorerie (total)					0,00									
<b>165 Dépôts et cautionnements reçus (Total)</b>					0,00									

Nature (Pour chaque ligne, indiquer le numéro de contrat)	Emprunts et dettes à l'origine du contrat											dité des remboursements (6)	Profil d'amortissement (7)	de remboursement anticipé O/N	gorie d'emprunt (8)	
	Organisme prêteur ou chef de file	Date de signature	Date d'émission ou date de mobilisation (1)	Date du premier remboursement	Nominal (2)	Type de taux d'intérêt (3)	Index (4)	Taux initial		Devise						
								Niveau de taux (5)	Taux actuariel							
<b>167 Emprunts et dettes assortis de conditions particulières (Total)</b>					0,00											
1671 Avances consolidées du Trésor (total)					0,00											
1672 Emprunts sur comptes spéciaux du Trésor (total)					0,00											
1675 Dettes pour METP et PPP (total)					0,00											
1676 Dettes envers locataires-acquéreurs (total)					0,00											
1678 Autres emprunts et dettes (total)					0,00											
<b>168 Emprunts et dettes assimilés (Total)</b>					0,00											
1681 Autres emprunts (total) (9)					0,00											
1682 Bons à moyen terme négociables (total)					0,00											
1687 Autres dettes (total)					0,00											
<b>Total général</b>					<b>11 709 214,00</b>											

(1) Si un emprunt donne lieu à plusieurs mobilisations, indiquer la date de la première mobilisation.

(2) Nominal : montant emprunté à l'origine.

(3) Type de taux d'intérêt : F : fixe ; V : variable simple ; C : complexe ; R : préfixé (c'est-à-dire un taux variable qui n'est pas seulement défini comme la simple addition d'un taux usuel de référence et d'une marge exprimée en point de pourcentage).

(4) Mentionner le ou les types d'index (ex : Euribor 3 mois).

(5) Indiquer le niveau de taux à l'origine du contrat.

(6) Indiquer la périodicité des remboursements : A : annuelle, B : bimestrielle, T : trimestrielle, X autre.

(7) Indiquer C pour amortissement constant, P pour amortissement progressif, F pour *in fine*, X pour autres à préciser.

(8) Catégorie d'emprunt à l'origine. Exemple A-1 (cf. la classification des emprunts suivant la typologie de la circulaire IOCB1015077C du 25 juin 2010 sur les produits financiers offerts aux collectivités territoriales).

(9) Y compris les avances remboursables consenties au titre de l'article 25 de la loi n°2020-935 du 30 juillet 2020 de finances rectificative pour 2020, portant attribution des avances remboursables sur les recettes fiscales prévues aux articles 1594 A et 1595 du code général des impôts

## IV – ANNEXES

## B – ANNEXES PATRIMONIALES – ETAT DE LA DETTE – REPARTITION PAR NATURE DE DETTE

IV

B1.2

## B1.2 – REPARTITION PAR NATURE DE DETTE (hors 16449 et 166) (suite)

Nature (Pour chaque ligne, indiquer le numéro de contrat)	Emprunts et dettes au 31/12/N											
	Couverture ? O/N (11)	Montant couvert	Catégorie d'emprunt après couverture éventuelle (12)	Capital restant dû au 31/12/N	Durée résiduelle (en années)	Taux d'intérêt			Annuité de l'exercice			ICNE de l'exercice
						Type de taux (13)	Index (14)	Niveau de taux d'intérêt au 31/12/N (15)	Capital	Charges d'intérêt (16)	Intérêts perçus (le cas échéant) (17)	
<b>163 Emprunts obligataires (Total)</b>		0,00		0,00					0,00	0,00	0,00	0,00
<b>164 Emprunts auprès des établissements financiers (Total)</b>		0,00		5 120 021,90					621 972,99	143 039,52	0,00	12 874,08
1641 Emprunts en euros (total)		0,00		5 120 021,90					621 972,99	143 039,52	0,00	12 874,08
092248	N	0,00	A-1	1 617 647,06	13,75	F		2,500	117 647,06	43 096,39	0,00	0,00
092248	N	0,00	A-1	176 470,88	1,50	F		0,973	117 647,04	9 725,02	0,00	19,07
092248	N	0,00	A-1	211 776,00	1,00	V		0,325	211 764,00	9 749,36	0,00	0,00
51086112057	N	0,00	A-1	15 946,99	3,00	F		5,280	4 791,64	1 095,00	0,00	60,81
528890	N	0,00	A-1	37 538,32	6,00	F		0,950	6 051,95	414,11	0,00	25,76
A33100PP	N	0,00	A-1	206 428,65	3,00	F		3,610	64 071,30	9 765,05	0,00	7 369,27
F8637368-1/5635449	N	0,00	A-1	483 000,00	15,00	F		3,220	0,00	0,00	0,00	0,00
F8637418-1/5635402	N	0,00	A-1	471 214,00	15,00	F		3,220	0,00	0,00	0,00	0,00
MON551005EUR	N	0,00	A-1	1 900 000,00	19,00	F		3,410	100 000,00	69 194,59	0,00	5 399,17
1643 Emprunts en devises (total)		0,00		0,00					0,00	0,00	0,00	0,00
16441 Emprunts assortis d'une option de tirage sur ligne de trésorerie (total) (10)		0,00		0,00					0,00	0,00	0,00	0,00
<b>165 Dépôts et cautionnements reçus (Total)</b>		0,00		0,00					0,00	0,00	0,00	0,00
<b>167 Emprunts et dettes assortis de conditions particulières (Total)</b>		0,00		0,00					0,00	0,00	0,00	0,00
1671 Avances consolidées du Trésor (total)		0,00		0,00					0,00	0,00	0,00	0,00
1672 Emprunts sur comptes spéciaux (total)		0,00		0,00					0,00	0,00	0,00	0,00
1675 Dettes pour METP et PPP (total)		0,00		0,00					0,00	0,00	0,00	0,00

Nature (Pour chaque ligne, indiquer le numéro de contrat)	Emprunts et dettes au 31/12/N											
	Couverture ? O/N (11)	Montant couvert	Catégorie d'emprunt après couverture éventuelle (12)	Capital restant dû au 31/12/N	Durée résiduelle (en années)	Taux d'intérêt			Capital	Charges d'intérêt (16)	Intérêts perçus (le cas échéant) (17)	ICNE de l'exercice
						Type de taux (13)	Index (14)	Niveau de taux d'intérêt au 31/12/N (15)				
1676 Dettes envers locataires-acquéreurs (total)		0,00		0,00					0,00	0,00	0,00	0,00
1678 Autres emprunts et dettes (total)		0,00		0,00					0,00	0,00	0,00	0,00
<b>168 Emprunts et dettes assimilés (Total)</b>		<b>0,00</b>		<b>0,00</b>					<b>0,00</b>	<b>0,00</b>	<b>0,00</b>	<b>0,00</b>
1681 Autres emprunts (total)		0,00		0,00					0,00	0,00	0,00	0,00
1682 Bons à moyen terme négociables (total)		0,00		0,00					0,00	0,00	0,00	0,00
1687 Autres dettes (total)		0,00		0,00					0,00	0,00	0,00	0,00
<b>Total général</b>		<b>0,00</b>		<b>5 120 021,90</b>					<b>621 972,99</b>	<b>143 039,52</b>	<b>0,00</b>	<b>12 874,08</b>

(10) S'agissant des emprunts assortis d'une ligne de trésorerie, il faut faire ressortir le remboursement du capital de la dette prévue pour l'exercice correspondant au véritable endettement.

(11) Si l'emprunt est soumis à couverture, il convient de compléter le tableau « détail des opérations de couverture ».

(12) Catégorie d'emprunt. Exemple A-1 (cf. la classification des emprunts suivant la typologie de la circulaire IOCB1015077C du 25 juin 2010 sur les produits financiers offerts aux collectivités territoriales).

(13) Type de taux d'intérêt après opérations de couverture : F : fixe ; V : variable simple ; C : complexe (c'est-à-dire un taux variable qui n'est pas seulement défini comme la simple addition d'un taux usuel de référence et d'une marge exprimée en point de pourcentage).

(14) Mentionner l'index en cours au 31/12/N après opérations de couverture.

(15) Taux après opérations de couverture éventuelles. Pour les emprunts à taux variable, indiquer le niveau moyen du taux constaté sur l'année.

(16) Il s'agit des intérêts dus au titre du contrat initial et comptabilisés à l'article 66111 « Intérêts réglés à l'échéance » (intérêts décaissés) et intérêts éventuels dus au titre du contrat d'échange éventuel et comptabilisés à l'article 668.

(17) Indiquer les intérêts éventuellement reçus au titre du contrat d'échange éventuel et comptabilisés au 768.

## IV – ANNEXES

## B – ANNEXES PATRIMONIALES – ETAT DE LA DETTE – REPARTITION DES EMPRUNTS PAR STRUCTURE DE TAUX

## REPARTITION DES EMPRUNTS PAR STRUCTURE DE TAUX (HORS A1)

Emprunts ventilés par structure de taux selon le risque le plus élevé (Pour chaque ligne, indiquer le numéro de contrat) (1)	Organisme prêteur ou chef de file	Nominal (2)	Capital restant dû au 31/12/N (3)	Type d'indices (4)	Durée du contrat	Dates des périodes bonifiées	Taux minimal (5)	Taux maximal (6)	Coût de sortie (7)	Taux maximal après couverture éventuelle (8)	Niveau du taux au 31/12/N (9)	Intérêts payés au cours de l'exercice (10)	Intérêts perçus au cours de l'exercice (le cas échéant) (11)	% par type de taux selon le capital restant dû
Echange de taux, taux variable simple plafonné (cap) ou encadré (tunnel) (A)														
<b>TOTAL (A)</b>		<b>0,00</b>	<b>0,00</b>						<b>0,00</b>			<b>0,00</b>	<b>0,00</b>	<b>0,00</b>
Barrière simple (B)														
<b>TOTAL (B)</b>		<b>0,00</b>	<b>0,00</b>						<b>0,00</b>			<b>0,00</b>	<b>0,00</b>	<b>0,00</b>
Option d'échange (C)														
<b>TOTAL (C)</b>		<b>0,00</b>	<b>0,00</b>						<b>0,00</b>			<b>0,00</b>	<b>0,00</b>	<b>0,00</b>
Multiplieur jusqu'à 3 ou multiplieur jusqu'à 5 capé (D)														
<b>TOTAL (D)</b>		<b>0,00</b>	<b>0,00</b>						<b>0,00</b>			<b>0,00</b>	<b>0,00</b>	<b>0,00</b>
Multiplieur jusqu'à 5 (E)														
<b>TOTAL (E)</b>		<b>0,00</b>	<b>0,00</b>						<b>0,00</b>			<b>0,00</b>	<b>0,00</b>	<b>0,00</b>
Autres types de structures (F)														
<b>TOTAL (F)</b>		<b>0,00</b>	<b>0,00</b>						<b>0,00</b>			<b>0,00</b>	<b>0,00</b>	<b>0,00</b>
<b>TOTAL GENERAL</b>		<b>0,00</b>	<b>0,00</b>						<b>0,00</b>			<b>0,00</b>	<b>0,00</b>	<b>0,00</b>

(1) Répartir les emprunts selon le type de structure de taux (de A à F selon la classification de la charte de bonne conduite) en fonction du risque le plus élevé à courir sur toute la durée de vie du contrat de prêt et après opérations de couverture éventuelles.

(2) Nominal : montant emprunté à l'origine. En cas de couverture partielle d'un emprunt, indiquer séparément sur deux lignes la part du nominal couvert et la part non couverte.

(3) En cas de couverture partielle d'un emprunt, indiquer séparément sur deux lignes la part du capital restant dû couvert et la part non couverte.

(4) Indiquer la classification de l'indice sous-jacent suivant la typologie de la circulaire du 25 juin 2010 sur les produits financiers (de 1 à 6). 1 : Indice zone euro / 2 : Indices inflation française ou zone euro ou écart entre ces indices / 3 : Ecart indice zone euro / 4 : Indices hors zone euro ou écart d'indices dont l'un est hors zone euro / 5 : écarts d'indices hors zone euro / 6 : autres indices.

(5) Taux hors opération de couverture. Indiquer le montant, l'index ou la formule correspondant au taux minimal du contrat de prêt sur toute la durée du contrat.

(6) Taux hors opération de couverture. Indiquer le montant, l'index ou la formule correspondant au taux maximal du contrat de prêt sur toute la durée du contrat.

(7) Coût de sortie : indiquer le montant de l'indemnité contractuelle de remboursement définitif de l'emprunt au 31/12/N ou le cas échéant, à la prochaine date d'échéance.

(8) Montant, index ou formule.

(9) Indiquer le niveau de taux après opérations de couverture éventuelles. Pour les emprunts à taux variables, indiquer le niveau moyen du taux constaté sur l'année.

**60000 - CC du Pays de Nay (M57) - 60000 - CC du Pays de Nay - CA - 2025**

(10) Indiquer les intérêts dus au titre du contrat initial et comptabilisés à l'article 66111 et des intérêts éventuels dus au titre du contrat d'échange et comptabilisés à l'article 668.

(11) Indiquer les intérêts reçus au titre du contrat d'échange et comptabilisés au 768.

Envoyé en préfecture le 09/02/2026

Reçu en préfecture le 09/02/2026

Publié le



ID : 064-246401756-20260202-60000CA2025-BF

## IV – ANNEXES

## B – ANNEXES PATRIMONIALES – ETAT DE LA DETTE – TYPOLOGIE DE LA REPARTITION DE L'ENCOURS

## TYPOLOGIE DE LA REPARTITION DE L'ENCOURS (1)

Indices sous-jacents		(1) Indices zone euro	(2) Indices inflation française ou zone euro ou écart entre ces indices	(3) Ecart d'indices zone euro	(4) Indices hors zone euro et écarts d'indices dont l'un est un indice hors zone euro	(5) Ecart d'indices hors zone euro	(6) Autres indices
<b>Structure</b>							
<b>(A) Taux fixe simple. Taux variable simple. Echange de taux fixe contre taux variable ou inversement. Echange de taux structuré contre taux variable ou taux fixe (sens unique). Taux variable simple plafonné (cap) ou encadré (tunnel)</b>	Nombre de produits	9	0	0	0	0	
	% de l'encours	99,99	0,00	0,00	0,00	0,00	
	Montant en euros	5 120 021,90	0,00	0,00	0,00	0,00	
<b>(B) Barrière simple. Pas d'effet de levier</b>	Nombre de produits	0	0	0	0	0	
	% de l'encours	0,00	0,00	0,00	0,00	0,00	
	Montant en euros	0,00	0,00	0,00	0,00	0,00	
<b>(C) Option d'échange (swaption)</b>	Nombre de produits	0	0	0	0	0	
	% de l'encours	0,00	0,00	0,00	0,00	0,00	
	Montant en euros	0,00	0,00	0,00	0,00	0,00	
<b>(D) Multiplicateur jusqu'à 3 ; multiplicateur jusqu'à 5 capé</b>	Nombre de produits	0	0	0	0	0	
	% de l'encours	0,00	0,00	0,00	0,00	0,00	
	Montant en euros	0,00	0,00	0,00	0,00	0,00	
<b>(E) Multiplicateur jusqu'à 5</b>	Nombre de produits	0	0	0	0	0	
	% de l'encours	0,00	0,00	0,00	0,00	0,00	
	Montant en euros	0,00	0,00	0,00	0,00	0,00	
<b>(F) Autres types de structures</b>	Nombre de produits						0
	% de l'encours						0,00
	Montant en euros						0,00

(1) Cette annexe retrace le stock de dette au 31/12/N après opérations de couverture éventuelles.

## IV – ANNEXES

## B – ANNEXES PATRIMONIALES – ETAT DE LA DETTE – REMBOURSEMENT ANTICIPE D'UN EMPRUNT AVEC REFINANCEMENT

BT.6

## REMBOURSEMENT ANTICIPE D'UN EMPRUNT AVEC REFINANCEMENT (1)

Emprunts (2) (Pour chaque ligne, indiquer le numéro de contrat)	Année de mobilisation et profil d'amort. de l'emprunt		Date du refinancement	Organisme prêteur ou chef de file	Capital restant dû	Capital réaménagé	Durée résiduelle	Périodicité des remboursements (6)	Caractéristiques du taux			Coût de sortie (10)		Annuité de l'exercice		ICNE de l'exercice
	Année	Profil (5)							Type de taux (7)	Index (8)	Niveau de taux (9)	Type (11)	Montant (12)	Intérêts (13)	Capital	
<b>Total des dépenses au c/ 166</b>					0,00	0,00						0,00	0,00	0,00	0,00	
<b>Refinancement de dette (3)</b>																
<b>Total des recettes au c/ 166</b>					0,00	0,00							0,00	0,00	0,00	
<b>Refinancement de dette (4)</b>																

(1) Les opérations de refinancement de dette consistent en un remboursement d'un emprunt auprès d'un établissement de crédit suivi de la souscription d'un nouvel emprunt. Pour cette raison, les dépenses et les recettes du c/166 sont équilibrées.

(2) Pour les emprunts de refinancement, indiquer le nouveau numéro de contrat suivi, entre parenthèses, de la référence de l'emprunt quitté.

(3) Il s'agit de retracer les caractéristiques avant réaménagement des emprunts ayant fait l'objet d'un remboursement anticipé avec refinancement.

(4) Il s'agit de retracer les caractéristiques après réaménagement des emprunts de refinancement.

(5) Indiquer C pour amortissement constant, P pour amortissement progressif, F pour *in fine*, X pour autres à préciser.

(6) Indiquer la périodicité des remboursements A : annuelle ; T : trimestrielle ; M : mensuelle, B : bimestrielle, S : semestrielle, X autre.

(7) Type de taux d'intérêt : F : fixe ; V : variable simple ; C : complexe (c'est-à-dire un taux variable qui n'est pas seulement défini comme la simple addition d'un taux usuel de référence et d'une marge exprimée en point de pourcentage).

(8) Indiquer le type d'index (ex : Euribor 3 mois).

(9) Taux après opérations de couverture éventuelles. Pour un emprunt à taux variable, indiquer le niveau du taux constaté à la date du refinancement.

(10) Il s'agit de retracer les caractéristiques de l'indemnité de remboursement anticipé due relative à l'emprunt quitté.

(11) Indiquer A pour autofinancement, C pour capitalisation, T pour intégration dans le taux du nouvel emprunt, D pour allongement de durée.

(12) Indiquer le coût de sortie uniquement en cas d'autofinancement et de capitalisation.

(13) Il s'agit des intérêts dus au titre du contrat initial et comptabilisés à l'article 66111 « Intérêts réglés à l'échéance » (intérêts décaissés) et intérêts éventuels dus au titre du contrat d'échange éventuel et comptabilisés à l'article 668.

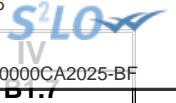

## IV – ANNEXES

## B – ANNEXES PATRIMONIALES – ETAT DE LA DETTE – EMPRUNTS RENEGOCIES AU COURS DE L'ANNEE N

## EMPRUNTS RENEGOCIES AU COURS DE L'ANNEE N (1)

N° du contrat d'emprunt	Date de souscription du contrat initial	Date de renégociation	Organisme prêteur	Durée résiduelle en années		Taux (2)						Nominal		Profil d'amortissement et périodicité de remboursement (6)		Capital restant dû au 31/12/N	ICNE de l'exercice	Annuité payée dans l'exercice (s'il y a lieu)	
				Contrat initial	Contrat renégocié	Contrat initial			Contrat renégocié			Contrat initial	Contrat renégocié (5)	Contrat initial	Contrat renégocié			Intérêts	Capital
						Type de taux (3)	Index (4)	Taux act.	Type de taux (3)	Index (4)	Taux act.								
Total												0,00	0,00			0,00	0,00	0,00	0,00

(1) Inscrire les emprunts renégociés au cours de l'exercice N.

(2) Taux à la date de renégociation.

(3) Indiquer : F : fixe ; V : variable simple ; C : complexe (c'est-à-dire un taux variable qui n'est pas seulement défini comme la simple addition d'un taux usuel de référence et d'une marge exprimée en point de pourcentage).

(4) Indiquer la nature de l'index retenu (exemple : Euribor 3 mois).

(5) Nominal à la date de renégociation.

(6) Faire figurer 2 lettres : - Pour le profil d'amortissement, indiquer : C pour amortissement constant, P pour amortissement progressif, F pour *in fine*, X pour autres.

- Pour la périodicité de remboursement, indiquer A : annuelle ; T : trimestrielle ; M : mensuelle, B : bimestrielle, S : semestrielle, X autre.

## IV – ANNEXES

## B – ANNEXES PATRIMONIALES – ETAT DE LA DETTE – DETTE POUR FINANCER L'EMPRUNT D'UN AUTRE ORGANISME

## DETTE POUR FINANCER L'EMPRUNT D'UN AUTRE ORGANISME (1)

REPARTITION PAR PRÊTEUR	Dette en capital à l'origine (2)	Dette en capital au 31/12/N	Annuité payée au cours de l'exercice	Dont	
				Intérêts (3)	Capital
TOTAL	0,00	0,00	0,00	0,00	0,00
<u>Auprès des organismes de droit privé</u>	0,00	0,00	0,00	0,00	0,00
<u>Auprès des organismes de droit public</u>	0,00	0,00	0,00	0,00	0,00
<u>Dettes provenant d'émissions obligataires (ex : émissions publiques ou privées)</u>	0,00	0,00	0,00	0,00	0,00

(1) Il s'agit des cas où une collectivité ou un établissement public accepte de prendre en charge l'emprunt au profit d'un autre organisme sans qu'il y ait pour autant transfert du contrat.

(2) La dette en capital à l'origine correspond à la part de dette prise en charge par la collectivité.

(3) Il s'agit des intérêts dus au titre du contrat initial et comptabilisés à l'article 66111 et des intérêts éventuels dus au titre du contrat d'échange et comptabilisés à l'article 668.

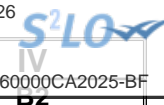

## IV – ANNEXES

## B – ANNEXES PATRIMONIALES – METHODES UTILISEES POUR LES AMORTISSEMENTS

## METHODES UTILISEES POUR LES AMORTISSEMENTS

Procédure d'amortissement (linéaire, dégressif, variable)	CHOIX DE L'ASSEMBLEE		Délibération du
	<b>Biens de faible valeur</b> - Seuil unitaire en deçà duquel les immobilisations de peu de valeur s'amortissent sur un an : 1000 €		25/09/2023
	<b>Catégories de biens amortis</b>	<b>Durée (en années)</b>	
L	Frais d'études Article 2031	5	25/09/2023
L	Frais de recherche et de développement Article 2032	5	25/09/2023
L	Frais d'insertion Article 2033	1	25/09/2023
L	Bâtiments et installations Article 204112	20	25/09/2023
L	Bâtiments et installations Article 204132	15	25/09/2023
L	Projets d'infrastructures d'intérêt national Article 204133	15	25/09/2023
L	Bâtiments et installations Article 1412	15	25/09/2023
L	Bâtiments et installations Article 2041512	15	25/09/2023
L	Bâtiments et installations Article 2041582	15	25/09/2023
L	Bâtiments et installations Article 20415332	15	25/09/2023
L	Biens mobiliers, matériel et études Article 20421	5	25/09/2023
L	Bâtiments et installations Article 20422	10	25/09/2023
L	Bâtiments et installations Article 204412	15	25/09/2023
L	Concessions et droits similaires Article 2051	2	25/09/2023
L	Autres agencements et aménagements Article 2128	10	25/09/2023
L	Autres bâtiments publics Article 21318	20	25/09/2023
L	Autres bâtiments privés Article 21328	20	25/09/2023
L	Bâtiments publics Article 21351	10	25/09/2023
L	Autres constructions Article 2138	20	25/09/2023
L	Construction sur sol autrui - Installation générales Article 2145	20	25/09/2023
L	Réseaux de voirie Article 2151	20	25/09/2023
L	Réseaux d'électrification Article 21534	20	25/09/2023
L	Autres réseaux Article 21538	30	25/09/2023
L	Autre matériel et outillage d'incendie et de défense Article 21568	5	25/09/2023
L	Autres installations, matériel et outillage techni Article 2158	7	25/09/2023
L	Installations générales, agencements et aménagement Article 2181	7	25/09/2023
L	Autres matériels de transport Article 21828	7	25/09/2023
L	Autre matériel informatique Article 21838	5	25/09/2023
L	Autres matériels de bureau et mobiliers Article 21848	2	25/09/2023
L	Matériel de téléphonie Article 2185	2	25/09/2023
L	Autres Article 2188	7	25/09/2023

Envoyé en préfecture le 09/02/2026

Reçu en préfecture le 09/02/2026

Publié le



ID : 064-246401756-20260202-60000CA2025-BF

## IV – ANNEXES

## B – ANNEXES PATRIMONIALES – ETAT DES PROVISIONS CONSTITUEES

## PROVISIONS CONSTITUEES AU 31/12/N

Nature de la provision	Date de constitution de la provision	Montant des provisions constituées au 01/01/N A	Montant total des provisions de l'exercice (1) B	Montant des reprises de l'exercice C	Montant des provisions constituées au 31/12/N D = A + B - C
<b>PROVISIONS SEMI-BUDGETAIRES (2)</b>					
Provisions pour risques et charges (3)		0,00	0,00	0,00	0,00
Provisions pour litiges		0,00	0,00	0,00	0,00
Provisions pour pertes de change		0,00	0,00	0,00	0,00
Provisions pour gros entretiens ou grandes révisions		0,00	0,00	0,00	0,00
Provisions pour garanties d'emprunt		0,00	0,00	0,00	0,00
Autres provisions pour risques		0,00	0,00	0,00	0,00
Dépréciations (3)		0,00	0,00	0,00	0,00
- des immobilisations		0,00	0,00	0,00	0,00
- des stocks et encours		0,00	0,00	0,00	0,00
- des comptes de tiers		0,00	0,00	0,00	0,00
- des comptes financiers		0,00	0,00	0,00	0,00
<b>Total des provisions semi-budgétaires</b>		<b>0,00</b>	<b>0,00</b>	<b>0,00</b>	<b>0,00</b>
<b>PROVISIONS BUDGETAIRES (2)</b>					
Provisions pour risques et charges (3)		84 303,58	84 303,58	0,00	168 607,16
Provisions pour litiges		0,00	0,00	0,00	0,00
Provisions pour pertes de change		0,00	0,00	0,00	0,00
Provisions pour gros entretiens ou grandes révisions		0,00	0,00	0,00	0,00
Provisions pour garanties d'emprunt		0,00	0,00	0,00	0,00
Autres provisions pour risques		84 303,58	84 303,58	0,00	168 607,16
Pas de provision supplémentaire en 2025	13/03/2025	84 303,58	84 303,58	0,00	168 607,16
Dépréciations (3)		0,00	0,00	0,00	0,00
- des immobilisations		0,00	0,00	0,00	0,00
- des stocks et encours		0,00	0,00	0,00	0,00
- des comptes de tiers		0,00	0,00	0,00	0,00

Nature de la provision	Date de constitution de la provision	Montant des provisions constituées au 01/01/N	Montant total des provisions de l'exercice (1)	Montant de l'exercice	Montant des provisions constituées au 31/12/N
		A	B	C	D = A + B - C
- des comptes financiers		0,00	0,00	0,00	0,00
<b>Total des provisions budgétaires</b>		<b>84 303,58</b>	<b>84 303,58</b>	<b>0,00</b>	<b>168 607,16</b>
<b>TOTAL PROVISIONS</b>		<b>84 303,58</b>	<b>84 303,58</b>	<b>0,00</b>	<b>168 607,16</b>

(1) Provision nouvelle ou abondement d'une provision déjà constituée.

(2) A renseigner selon que la collectivité applique le régime des provisions semi-budgétaires ou budgétaires, conformément aux dispositions législatives et réglementaires afférentes.

(3) Indiquer l'objet de la provision (exemples : provision pour litiges au titre du procès, provisions pour dépréciation des immobilisations de l'équipement).

S<sup>2</sup>LO

IV

B3.2

**IV – ANNEXES****B – ANNEXES PATRIMONIALES – ETALEMENT DES PROVISIONS****ETALEMENT DES PROVISIONS (1)**

Nature de la provision	Objet	Montant total de la provision à constituer	Durée	Montant des provisions constituées au 31/12/N	Provision constituée au titre de l'exercice	Montant restant à provisionner

(1) Il s'agit des provisions figurant dans le tableau précédent « Etat des provisions » qui font l'objet d'un étalement, conformément aux dispositions législatives et réglementaires applicables à la collectivité.

## IV – ANNEXES

## B – ANNEXES PATRIMONIALES – DETAIL DES OPERATIONS POUR COMPTE DE TIERS

## CHAPITRE D'OPERATIONS POUR COMPTE DE TIERS (Détail) (1)

N° opération : 10		Intitulé de l'opération : Calvaire Lestelle-Bétharram Calvaire de Lestelle Betharram				Date de la délibération : 01/01/2025	
	Cumul des réalisations avant l'exercice	Sur l'exercice				Cumul des réalisations au 31/12/N	
		Crédits ouverts (BP + DM + RAR N-1)	Réalisations	Restes à réaliser	Crédits sans emploi		
<b>DEPENSES (a)</b>	<b>1 347 359,06</b>	<b>540 121,98</b>	<b>179 510,54</b>	<b>1 017,58</b>	<b>359 593,86</b>	<b>1 526 869,60</b>	
4581 Opérations pour compte de tiers (2)	1 347 359,06	540 121,98	179 510,54	1 017,58	359 593,86	1 526 869,60	
040 Travaux réalisés par le personnel du mandataire (contrepartie 791)	0,00	0,00	0,00	0,00	0,00	0,00	
041 Opérations d'ordre à l'intérieur de la section	0,00	0,00	0,00	0,00	0,00	0,00	
Annulations sur dépenses (c) (3)	0,00	0,00	0,00	0,00	0,00	0,00	
<b>Dépenses nettes (a – c)</b>	<b>1 347 359,06</b>	<b>540 121,98</b>	<b>179 510,54</b>	<b>1 017,58</b>	<b>359 593,86</b>	<b>1 526 869,60</b>	
<b>RECETTES (b)</b>	<b>934 722,67</b>	<b>1 013 769,80</b>	<b>554 213,64</b>	<b>109 963,37</b>	<b>349 592,79</b>	<b>1 488 936,31</b>	
4582 Financement par le mandant et par d'autres tiers (4)	934 722,67	1 013 769,80	554 213,64	109 963,37	349 592,79	1 488 936,31	
040 Financement par le mandataire (contrepartie 6742)	0,00	0,00	0,00	0,00	0,00	0,00	
041 Financement par emprunt à la charge du tiers (contrepartie 2763)	0,00	0,00	0,00	0,00	0,00	0,00	
Annulations sur recettes (d) (3)	0,00	0,00	0,00	0,00	0,00	0,00	
<b>Recettes nettes (b - d)</b>	<b>934 722,67</b>	<b>1 013 769,80</b>	<b>554 213,64</b>	<b>109 963,37</b>	<b>349 592,79</b>	<b>1 488 936,31</b>	

N° opération : 11		Intitulé de l'opération : OP ss mandat décharge Bordes Décharge Bordes				Date de la délibération : 01/01/2025	
	Cumul des réalisations avant l'exercice	Sur l'exercice				Cumul des réalisations au 31/12/N	
		Crédits ouverts (BP + DM + RAR N-1)	Réalisations	Restes à réaliser	Crédits sans emploi		
<b>DEPENSES (a)</b>	<b>260 201,16</b>	<b>0,00</b>	<b>0,00</b>	<b>0,00</b>	<b>0,00</b>	<b>260 201,16</b>	
4581 Opérations pour compte de tiers (2)	260 201,16	0,00	0,00	0,00	0,00	260 201,16	
040 Travaux réalisés par le personnel du mandataire (contrepartie 791)	0,00	0,00	0,00	0,00	0,00	0,00	
041 Opérations d'ordre à l'intérieur de la section	0,00	0,00	0,00	0,00	0,00	0,00	
Annulations sur dépenses (c) (3)	0,00	0,00	0,00	0,00	0,00	0,00	
<b>Dépenses nettes (a – c)</b>	<b>260 201,16</b>	<b>0,00</b>	<b>0,00</b>	<b>0,00</b>	<b>0,00</b>	<b>260 201,16</b>	
<b>RECETTES (b)</b>	<b>3 212 743,60</b>	<b>0,00</b>	<b>0,00</b>	<b>0,00</b>	<b>0,00</b>	<b>3 212 743,60</b>	
4582 Financement par le mandant et par d'autres tiers (4)	3 212 743,60	0,00	0,00	0,00	0,00	3 212 743,60	
040 Financement par le mandataire (contrepartie 6742)	0,00	0,00	0,00	0,00	0,00	0,00	
041 Financement par emprunt à la charge du tiers (contrepartie 2763)	0,00	0,00	0,00	0,00	0,00	0,00	

N° opération : 11		Intitulé de l'opération : OP ss mandat décharge Bordes Décharge Bordes					
	Cumul des réalisations avant l'exercice	Sur l'exercice			Crédits sans emploi	réalisations au 31/12/N	
		Crédits ouverts (BP + DM + RAR N-1)	Réalisations	Restes à réaliser			
Annulations sur recettes (d) (3)	0,00	0,00	0,00	0,00	0,00	0,00	
<b>Recettes nettes (b - d)</b>	<b>3 212 743,60</b>	<b>0,00</b>	<b>0,00</b>	<b>0,00</b>	<b>0,00</b>	<b>3 212 743,60</b>	

N° opération : 12		Intitulé de l'opération : Op ss mandat décharge Coarraze Décharge Coarraze				Date de la délibération : 01/01/2025	
	Cumul des réalisations avant l'exercice	Sur l'exercice			Crédits sans emploi	Cumul des réalisations au 31/12/N	
		Crédits ouverts (BP + DM + RAR N-1)	Réalisations	Restes à réaliser			
<b>DEPENSES (a)</b>	<b>232 270,56</b>	<b>0,00</b>	<b>0,00</b>	<b>0,00</b>	<b>0,00</b>	<b>232 270,56</b>	
4581 Opérations pour compte de tiers (2)	232 270,56	0,00	0,00	0,00	0,00	232 270,56	
040 Travaux réalisés par le personnel du mandataire (contrepartie 791)	0,00	0,00	0,00	0,00	0,00	0,00	
041 Opérations d'ordre à l'intérieur de la section	0,00	0,00	0,00	0,00	0,00	0,00	
Annulations sur dépenses (c) (3)	0,00	0,00	0,00	0,00	0,00	0,00	
<b>Dépenses nettes (a - c)</b>	<b>232 270,56</b>	<b>0,00</b>	<b>0,00</b>	<b>0,00</b>	<b>0,00</b>	<b>232 270,56</b>	
<b>RECETTES (b)</b>	<b>823 251,78</b>	<b>0,00</b>	<b>0,00</b>	<b>0,00</b>	<b>0,00</b>	<b>823 251,78</b>	
4582 Financement par le mandant et par d'autres tiers (4)	823 251,78	0,00	0,00	0,00	0,00	823 251,78	
040 Financement par le mandataire (contrepartie 6742)	0,00	0,00	0,00	0,00	0,00	0,00	
041 Financement par emprunt à la charge du tiers (contrepartie 2763)	0,00	0,00	0,00	0,00	0,00	0,00	
Annulations sur recettes (d) (3)	0,00	0,00	0,00	0,00	0,00	0,00	
<b>Recettes nettes (b - d)</b>	<b>823 251,78</b>	<b>0,00</b>	<b>0,00</b>	<b>0,00</b>	<b>0,00</b>	<b>823 251,78</b>	

N° opération : 24		Intitulé de l'opération : Projet Soulor				Date de la délibération : 01/01/2025	
	Cumul des réalisations avant l'exercice	Sur l'exercice			Crédits sans emploi	Cumul des réalisations au 31/12/N	
		Crédits ouverts (BP + DM + RAR N-1)	Réalisations	Restes à réaliser			
<b>DEPENSES (a)</b>	<b>1 176 622,98</b>	<b>938 375,20</b>	<b>565 937,53</b>	<b>345 900,00</b>	<b>26 537,67</b>	<b>1 742 560,51</b>	
4581 Opérations pour compte de tiers (2)	1 176 622,98	938 375,20	565 937,53	345 900,00	26 537,67	1 742 560,51	
040 Travaux réalisés par le personnel du mandataire (contrepartie 791)	0,00	0,00	0,00	0,00	0,00	0,00	
041 Opérations d'ordre à l'intérieur de la section	0,00	0,00	0,00	0,00	0,00	0,00	
Annulations sur dépenses (c) (3)	0,00	0,00	0,00	0,00	0,00	0,00	
<b>Dépenses nettes (a - c)</b>	<b>1 176 622,98</b>	<b>938 375,20</b>	<b>565 937,53</b>	<b>345 900,00</b>	<b>26 537,67</b>	<b>1 742 560,51</b>	
<b>RECETTES (b)</b>	<b>578 743,14</b>	<b>1 381 344,86</b>	<b>149 833,64</b>	<b>966 497,58</b>	<b>265 013,64</b>	<b>728 576,78</b>	
4582 Financement par le mandant et par d'autres tiers (4)	578 743,14	1 381 344,86	149 833,64	966 497,58	265 013,64	728 576,78	

N° opération : 24		Intitulé de l'opération : Projet Soulor				
	Cumul des réalisations avant l'exercice	Sur l'exercice			Crédits sans emploi	réalisations au 31/12/N
		Crédits ouverts (BP + DM + RAR N-1)	Réalisations	Restes à réaliser		
<i>040 Financement par le mandataire (contrepartie 6742)</i>	0,00	0,00	0,00	0,00	0,00	0,00
<i>041 Financement par emprunt à la charge du tiers (contrepartie 2763)</i>	0,00	0,00	0,00	0,00	0,00	0,00
Annulations sur recettes (d) (3)	0,00	0,00	0,00	0,00	0,00	0,00
<b>Recettes nettes (b - d)</b>	<b>578 743,14</b>	<b>1 381 344,86</b>	<b>149 833,64</b>	<b>966 497,58</b>	<b>265 013,64</b>	<b>728 576,78</b>

(1) Ouvrir un cadre par opération pour compte de tiers.

(2) Inscrire le chapitre et la nature des travaux.

(3) Le chapitre 45 doit être détaillé conformément au plan de comptes, tant en dépenses qu'en recettes.

(4) Indiquer le chapitre.

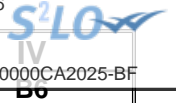

## IV – ANNEXES

## B – ANNEXES PATRIMONIALES – ETAT DES PRETS

## Prêts (compte 274)

Bénéficiaires	Date de la délibération	Encours restant dû au 31/12/N	Montant de l'annuité recouvré		ICNE de l'exercice
			Capital	Intérêts	
<b>Assortis d'intérêts (total)</b>		<b>0,00</b>	<b>0,00</b>	<b>0,00</b>	<b>0,00</b>
<b>Non assortis d'intérêts (total)</b>		<b>40 000,00</b>	<b>20 000,00</b>		
SAS HOURAT	26/06/2023	40 000,00	20 000,00		

**IV – ANNEXES****ANNEXES PATRIMONIALES – ENGAGEMENTS HORS BILAN****ETAT SYNTHETIQUE DES ENGAGEMENTS DONNES**

Article		Dettes en capital à l'origine	Dettes en capital au 31/12/N	Annuité versée au cours de l'exercice
<b>8015</b>	<b>Emprunts garantis (1)</b>	0,00	0,00	0,00
<b>8016</b>	<b>Contrats de crédit-bail (2)</b>	0,00	0,00	0,00
<b>8017</b>	<b>Subvention à verser en annuité (3)</b>	0,00	0,00	0,00
<b>8018</b>	<b>Autres engagements donnés</b>			
	Marchés de partenariat (4)		0,00	0,00
	Au profit d'organismes publics (3)	0,00	0,00	0,00
	Au profit d'organismes privés (3)	0,00	0,00	0,00
	Dans le cadre d'une délégation de service public (3)	0,00	0,00	0,00
	Engagements liés à des opérations d'urbanisme et d'aménagement (3)	0,00	0,00	0,00

(1) A compléter depuis l'état des emprunts garantis.

(2) A compléter depuis l'état des contrats de crédit-bail.

(3) A compléter depuis l'état des autres engagements donnés.

(4) A compléter depuis l'état des marchés de partenariat.

## IV – ANNEXES

## ANNEXES PATRIMONIALES – ENGAGEMENTS HORS BILAN

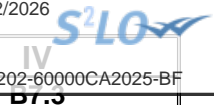

## ETAT DES EMPRUNTS GARANTIS

Désignation du bénéficiaire	Année de mobilisation et profil d'amortissement de l'emprunt (1)		Objet de l'emprunt garanti	Organisme prêteur ou chef de file	Montant initial	Capital restant dû au 31/12/N	Durée résiduelle	Périodicité des remboursements (2)	Taux initial			Taux moyen constaté sur l'année (6)			Catégorie d'emprunt (7)	Indices ou devises pouvant modifier l'emprunt	Annuité garantie au cours de l'exercice	
	Année	Profil							Taux (3)	Index (4)	Taux actuariel (5)	Taux (3)	Index (4)	Niveau de taux			En intérêts (8)	En capital
Total des emprunts contractés par des collectivités ou des EP (hors logements sociaux)					0,00	0,00										0,00	0,00	
Total des emprunts autres que ceux contractés par des collectivités ou des EP (hors logements sociaux)					0,00	0,00										0,00	0,00	
Total des emprunts contractés pour des opérations de logement social					0,00	0,00										0,00	0,00	
<b>TOTAL GENERAL</b>					<b>0,00</b>	<b>0,00</b>										<b>0,00</b>	<b>0,00</b>	

(1) Indiquer C pour amortissement constant, P pour amortissement progressif, F pour in fine, X pour autres (à préciser).

(2) Indiquer la périodicité des remboursements A : annuelle ; B : bimestrielle ; T : trimestrielle ; X : autre.

(3) Type de taux d'intérêt : F : fixe ; V : variable simple ; C : complexe ; R : préfixé (c'est-à-dire un taux variable qui n'est pas seulement défini comme la simple addition d'un taux usuel de référence et d'une marge exprimée en point de pourcentage).

(4) Indiquer le type d'index (ex. EURIBOR 3 mois ...).

(5) Taux annuel, tous frais compris.

(6) Taux hors opération de couverture. Pour les emprunts à taux variable, indiquer le niveau moyen du taux constaté sur l'année.

(7) Catégorie d'emprunt hors opération de couverture. Exemple A-1 (cf. la classification des emprunts suivant la typologie de la circulaire IOCB1015077C du 25 juin 2010 sur les produits financiers offerts aux collectivités territoriales).

(8) Il s'agit des intérêts dus au titre du contrat initial et comptabilisés à l'article 66111 « Intérêts réglés à l'échéance » (intérêts décaissés).

S<sup>2</sup>LO

IV

DT.4

**IV – ANNEXES****ANNEXES PATRIMONIALES – ENGAGEMENTS HORS BILAN****CALCUL DU RATIO D'ENDETTEMENT RELATIF AUX GARANTIES D'EMPRUNT**

<b>Calcul du ratio (1)</b>	<b>Valeur en euros</b>	
Total des annuités déjà garanties à échoir dans l'exercice (2)	A	0,00
Total des premières annuités entières des nouvelles garanties de l'exercice (2)	B	0,00
Annuité nette de la dette de l'exercice (3)	C	0,00
Provisions pour garanties d'emprunts	D	0,00
<b>Total des annuités d'emprunts garantis de l'exercice</b>	<b>I = A + B + C - D</b>	<b>0,00</b>
<b>Recettes réelles de fonctionnement</b>	<b>II</b>	<b>0,00</b>
<b>Part des garanties d'emprunt accordées au titre de l'exercice en % (4)</b>	<b>I / II</b>	<b>0,00</b>

(1) Ratio défini aux articles L. 4253-1 ou L. 3231-4 ou L. 2252-1 du CGCT, conformément aux dispositions législatives applicables à la collectivité.

(2) Hors opérations visées par l'article L. 4253-2 ou L. 3231-4-4 ou L. 2252-2 du CGCT, conformément aux dispositions législatives applicables à la collectivité.

(3) Cf. définition de l'article D. 1511-30 du CGCT.

(4) Les garanties d'emprunt accordées au titre d'un exercice ne doivent pas représenter plus de 50 % des recettes réelles de fonctionnement de ce même exercice.

## IV – ANNEXES

## B – ANNEXES PATRIMONIALES – LISTE DES CONCOURS ATTRIBUES A DES TIERS

## LISTE DES CONCOURS ATTRIBUES A DES TIERS EN NATURE OU EN SUBVENTIONS

Nom des bénéficiaires	Montant du fonds de concours ou de la subvention (numéraire)	Prestations en nature
<b>TOTAL GENERAL</b>	<b>1 946 568,82</b>	
<b>Personnes de droit privé</b>	<b>467 475,91</b>	
<b>Associations</b>	<b>328 886,21</b>	
ADIL 64	6 361,80	
ASSO BEUSTE QUILLES DE 9 PAYS DE NAY	350,00	
ASSO CHEMIN DES ARTS	6 000,00	
ASSO CONSERVATOIRE DES LEGUMES ANCIENS	600,00	
ASSO ECOLE DE MUSIQUE DU PAYS DE NAY	41 000,00	
ASSO FOYER RURAL DE LAGOS	3 200,00	
ASSO FRANCAS DES PYRENEES ATLANTIQUES	200,00	
ASSO LA CORRUDA	600,00	
ASSO LA PASTORALE DE NAY	500,00	
ASSO LA TRIBU 64	2 000,00	
ASSO LES AMIS DE LA MAISON CARRE	2 000,00	
ASSO LES GIVRES DE LA PLAINE DE NAY	900,00	
ASSO LOCO MOTIVES	10 000,00	
ASSO MAISON DES LYCEENS DU LYCEE GABRIEL	1 000,00	
ASSO NAYART	12 000,00	
ASSO SENS %	900,00	
ASSOC ELEVEURS ET TRANSHUMANT DES VALLEES BEARNAISES - AETVB	2 350,00	
ASSOCIATION ADELANTE	400,00	
ASSOCIATION AGORA PYRENEES	1 000,00	
ASSOCIATION ASSAT EN SCENE	2 000,00	
ASSOCIATION BAND ASSAT	1 500,00	
ASSOCIATION BORDERES SPORTS	3 000,00	
ASSOCIATION BOSSA FLOR MUSIC	2 000,00	
ASSOCIATION CHAPTRAIL	600,00	
ASSOCIATION LES CHAUDRONS	500,00	
ASSOCIATION MAISON DE LA MONTAGNE	7 500,00	
ASSOCIATION MANGEZ BEARNAIS	1 100,00	
ASSOCIATION MUSICALE WATTS UP DOKTOR	500,00	
ASSOCIATION P.A.I.S EN PA	30 000,00	
ASSOCIATION REVES DE LUDIQUE	1 000,00	
ASSOCIATION SPORTIVE LOS SAUTAPRATS	1 500,00	
ASSOCIATION TERRES D'AFRIQUE FRATERNIT	1 500,00	
ASSOCIATION VELO CLUB NAYAIS	4 000,00	
ASSOCIATION ZULU FOX	1 000,00	

Nom des bénéficiaires	Montant du fonds de concours ou de la subvention (numéraire)	
ASSOCIATION ZULU FOX	500,00	
CARNAVAL DE LA VATH VIELHA	700,00	
CCI PAU BEARN PYRENEES	4 800,00	
CCI PAU BEARN PYRENEES	19 200,00	
CEMEA NOUVELLE AQUITAINE	200,00	
CINEODE	12 000,00	
COMITE D ORGANISATION DU TOUR FEMININ INTERNATIONAL DES PYRENEES	9 000,00	
FEDE SPORTIVE GYMNIQUE TRAVAIL	350,00	
HABITAT JEUNES PAU PYRENEES - TERRE D'	12 000,00	
HABITAT JEUNES PAU PYRENEES - TERRE D'	5 000,00	
IFAC MIDI PYRENEES	1 100,00	
INITIATIVE BEARN	3 500,00	
INSERTION EMPLOI BEARN ADOUR NOUVELLE	20 329,41	
MISSION LOCALE POUR LES JEUNES	86 595,00	
UFCV AQUITAINE	1 900,00	
UFCV MIDI PYRENEES	550,00	
USCN CANOE KAYAK RAFTING	400,00	
USCN SECTION RUGBY	1 700,00	
<b>Entreprises</b>	<b>123 589,70</b>	
AD SERVICES AUTO	8 000,00	
ANTONIN 1919	25 000,00	
BEARN DESIGN	4 810,00	
BIJOUTERIE M EX LANDIPHONE NAY BIJOUTERIE MICHELLE	2 880,70	
BOIS PYRENEES SERVICES	1 616,50	
COCOTTE	5 678,00	
EL TXOKO	1 552,50	
ET SI ON SEME	1 007,00	
FLEX KEY	8 000,00	
L2M	10 389,00	
LA TOQUE TRAITEUR M. ASSE RODOLPHE	8 000,00	
LABO DES GOURMANDISES	5 953,00	
LES ARCADES SAS	8 000,00	
LOU PAPA	1 392,00	
MACHINES ET CIE	10 000,00	
MAISON ABADIE CHARCUTERIE	3 663,00	
MARBRENERIE DU BEARN	4 648,00	
ZOO D ASSON	13 000,00	
<b>Personnes physiques</b>	<b>15 000,00</b>	
CAZALET FANNY	5 000,00	
COTDELOUP ERIC	5 000,00	
TISNERAT CHARLENE, AURORE	5 000,00	
<b>Autres</b>	<b>0,00</b>	



Nom des bénéficiaires	Montant du fonds de concours ou de la subvention (numéraire)	
<b>Personnes de droit public</b>	<b>1 479 092,91</b>	
Etat	0,00	
Régions	0,00	
Départements	0,00	
<b>Communes</b>	<b>661 021,06</b>	
CCPN - SERVICE GEMAPI	79 066,00	
CCPN - SERVICE OFFICE DE TOURISME	289 987,76	
CCPN - SERVICE PLUVIAL	222 968,00	
COMMUNE DE NARCASTET	10 276,00	
POLE METROPOLITAIN PAYS DE BEARN	34 723,30	
SMAPP SYNDICAT MIXTE AEROPORT PAU PYRENEES	24 000,00	
<b>Etablissements publics (EPCI, EPA, EPIC,...)</b>	<b>818 071,85</b>	
GIP CHEMPARC	2 370,35	
INSERTION EMPLOI BEARN ADOUR NOUVELLE	5 076,01	
PISCINE NAYEO	810 625,49	
<b>Autres</b>	<b>0,00</b>	

S<sup>2</sup>LO

## IV- ANNEXES

### B – ANNEXES PATRIMONIALES – LISTE DES SUBVENTIONS VERSEES PAR LA COLLECTIVITE AUX COMMUNES

IV  
B8.T.Z

### SUBVENTIONS VERSEES PAR LA COLLECTIVITE AUX COMMUNES

(Articles L. 4312-11 et L. 3312-5 du CGCT)

(1) Ouvrir un tableau par commune bénéficiant d'une ou de plusieurs subventions versées par la collectivité.

(2) Numéro à 9 chiffres.

(3) Détailler le numéro d'article.

## IV – ANNEXES

## B – ANNEXES PATRIMONIALES – ETAT DU PERSONNEL AU 31/12/N

IV

B9

## B9 - ETAT DU PERSONNEL AU 31/12/N

GRADES OU EMPLOIS (1)	CATEGORIES (2)	EMPLOIS BUDGETAIRES (3)			EFFECTIFS POURVUS SUR EMPLOIS BUDGETAIRES EN ETPT (4)		
		EMPLOIS PERMANENTS À TEMPS COMPLET	EMPLOIS PERMANENTS À TEMPS NON COMPLET	TOTAL	AGENTS TITULAIRES	AGENTS NON TITULAIRES	TOTAL
<b>EMPLOIS FONCTIONNELS (a)</b>		<b>1,00</b>	<b>0,00</b>	<b>1,00</b>	<b>1,00</b>	<b>0,00</b>	<b>1,00</b>
Directeur général des services	A	1,00	0,00	1,00	1,00	0,00	1,00
Directeur général adjoint des services		0,00	0,00	0,00	0,00	0,00	0,00
Directeur général des services techniques		0,00	0,00	0,00	0,00	0,00	0,00
Directeur départemental - SDIS		0,00	0,00	0,00	0,00	0,00	0,00
Directeur départemental adjoint - SDIS		0,00	0,00	0,00	0,00	0,00	0,00
Emplois créés au titre de l'article L. 313-1 du CGFP		0,00	0,00	0,00	0,00	0,00	0,00
<b>FILIERE ADMINISTRATIVE (b)</b>		<b>27,86</b>	<b>0,00</b>	<b>27,86</b>	<b>17,86</b>	<b>8,00</b>	<b>25,86</b>
Adjt adm	C	6,86	0,00	6,86	4,86	1,00	5,86
Adjt adm Pal 1Cl	C	3,00	0,00	3,00	3,00	0,00	3,00
Adjt adm Pal 2Cl	C	1,00	0,00	1,00	1,00	0,00	1,00
Attaché	A	4,00	0,00	4,00	1,00	2,00	3,00
Attaché Pal	A	3,00	0,00	3,00	3,00	0,00	3,00
Rédacteur	B	4,00	0,00	4,00	3,00	1,00	4,00
Rédacteur Pal 1Cl	B	1,00	0,00	1,00	1,00	0,00	1,00
Rédacteur Pal 2Cl	B	5,00	0,00	5,00	1,00	4,00	5,00
<b>FILIERE TECHNIQUE (c)</b>		<b>25,11</b>	<b>0,00</b>	<b>25,11</b>	<b>16,92</b>	<b>5,39</b>	<b>22,31</b>
Adjt tech	C	12,69	0,00	12,69	8,90	1,39	10,29
Adjt tech Pal 1Cl	C	1,63	0,00	1,63	1,63	0,00	1,63
Adjt tech Pal 2Cl	C	1,79	0,00	1,79	1,39	0,00	1,39
Agent maitrise	C	1,00	0,00	1,00	0,00	1,00	1,00
Agent maitrise Pal	C	1,00	0,00	1,00	1,00	0,00	1,00
Ingénieur	A	1,00	0,00	1,00	1,00	0,00	1,00
Ingénieur Pal	A	1,00	0,00	1,00	1,00	0,00	1,00
Technicien	B	2,00	0,00	2,00	1,00	1,00	2,00
Technicien Pal 1Cl	B	2,00	0,00	2,00	1,00	1,00	2,00
Technicien Pal 2Cl	B	1,00	0,00	1,00	0,00	1,00	1,00
<b>FILIERE SOCIALE (d)</b>		<b>4,00</b>	<b>0,00</b>	<b>4,00</b>	<b>3,00</b>	<b>1,00</b>	<b>4,00</b>
Assist soc-educ	A	1,00	0,00	1,00	1,00	0,00	1,00
Educateur Jeunes Enfants	A	1,00	0,00	1,00	0,00	1,00	1,00
Educateur j enfant CIEx	A	2,00	0,00	2,00	2,00	0,00	2,00

GRADES OU EMPLOIS (1)	CATEGORIES (2)	EMPLOIS BUDGETAIRES (3)			EFFECTIFS P	AGENTS NON TITULAIRES		TOTAL
		EMPLOIS PERMANENTS À TEMPS COMPLET	EMPLOIS PERMANENTS À TEMPS NON COMPLET	TOTAL		AGENTS TITULAIRES	AGENTS NON TITULAIRES	
<b>FILIERE MEDICO-SOCIALE (e)</b>		<b>12,00</b>	<b>0,00</b>	<b>12,00</b>	<b>6,50</b>	<b>2,00</b>	<b>8,50</b>	
Auxiliaire puér CI N	B	4,00	0,00	4,00	1,00	1,00	2,00	
Auxiliaire puér CI Sup	B	7,00	0,00	7,00	5,50	0,00	5,50	
Puér CIN (anc)	A	1,00	0,00	1,00	0,00	1,00	1,00	
<b>FILIERE MEDICO-TECHNIQUE (f)</b>		<b>0,00</b>	<b>0,00</b>	<b>0,00</b>	<b>0,00</b>	<b>0,00</b>	<b>0,00</b>	
<b>FILIERE SPORTIVE (g)</b>		<b>0,00</b>	<b>0,00</b>	<b>0,00</b>	<b>0,00</b>	<b>0,00</b>	<b>0,00</b>	
<b>FILIERE CULTURELLE (h)</b>		<b>6,00</b>	<b>0,00</b>	<b>6,00</b>	<b>3,00</b>	<b>3,00</b>	<b>6,00</b>	
Adjt ter patr Pal 2Cl	C	1,00	0,00	1,00	1,00	0,00	1,00	
Adjt ter patrimoine	C	2,00	0,00	2,00	2,00	0,00	2,00	
Assist conserv	B	3,00	0,00	3,00	0,00	3,00	3,00	
<b>FILIERE ANIMATION (i)</b>		<b>17,04</b>	<b>0,00</b>	<b>17,04</b>	<b>9,75</b>	<b>4,79</b>	<b>14,54</b>	
Adjt ter anim Pal 1Cl	C	5,89	0,00	5,89	3,89	0,00	3,89	
Adjt ter anim Pal 2Cl	C	2,00	0,00	2,00	1,00	1,00	2,00	
Adjt ter animation	C	7,15	0,00	7,15	3,86	3,29	7,15	
Animateur Pal 2Cl	B	2,00	0,00	2,00	1,00	0,50	1,50	
<b>FILIERE POLICE (j)</b>		<b>0,00</b>	<b>0,00</b>	<b>0,00</b>	<b>0,00</b>	<b>0,00</b>	<b>0,00</b>	
<b>FILIERE SAPEURS-POMPIERS (k)</b>		<b>0,00</b>	<b>0,00</b>	<b>0,00</b>	<b>0,00</b>	<b>0,00</b>	<b>0,00</b>	
<b>EMPLOIS NON CITES (l) (5)</b>		<b>4,00</b>	<b>0,00</b>	<b>4,00</b>	<b>2,00</b>	<b>2,00</b>	<b>4,00</b>	
Chomeur		1,00	0,00	1,00	1,00	0,00	1,00	
Cumul act. titre acces.		2,00	0,00	2,00	0,00	2,00	2,00	
Etudiant en Entreprise		1,00	0,00	1,00	1,00	0,00	1,00	
Président		0,00	0,00	0,00	0,00	0,00	0,00	
<b>TOTAL GENERAL (b + c + d + e + f + g + h + i + j + k + l)</b>		<b>96,01</b>	<b>0,00</b>	<b>96,01</b>	<b>59,03</b>	<b>26,18</b>	<b>85,21</b>	

(1) Les grades ou emplois sont désignés conformément à la circulaire n° NOR : INTB9500102C du 23 mars 1995. Les emplois fonctionnels sont également comptabilisés dans leur filière d'origine.

(2) Catégories : A, B ou C.

(3) Emplois budgétaires créés par l'assemblée délibérante. Les emplois permanents à temps complet sont comptabilisés pour une unité, les emplois à temps non complet sont comptabilisés à hauteur de la quotité de travail prévue par la délibération créant l'emploi.

(4) Equivalent temps plein annuel travaillé (ETPT). Le décompte est proportionnel à l'activité des agents, mesurée par leur quotité de temps de travail et par leur période d'activité sur l'année :

ETPT = Effectifs physiques \* quotité de temps de travail \* période d'activité dans l'année

Exemple : un agent à temps plein (quotité de travail = 100 %) présent toute l'année correspond à 1 ETPT ; un agent à temps partiel, à 80 % (quotité de travail = 80 %) présent toute l'année correspond à 0,8 ETPT ; un agent à temps partiel, à 80 % (quotité de travail = 80 %) présent la moitié de l'année (ex : CDD de 6 mois, recrutement à mi-année) correspond à 0,4 ETPT (0,8 \* 6 / 12).

(5) Emplois dont les missions ne correspondent pas à un cadre d'emploi existant.

## IV – ANNEXES

## B – ANNEXES PATRIMONIALES – ETAT DU PERSONNEL AU 31/12/N

B9

## B9 - ETAT DU PERSONNEL AU 31/12/N (suite)

AGENTS NON TITULAIRES EN FONCTION AU 31/12/N	CATEGORIES (1)	SECTEUR (2)	REMUNERATION (3)		CONTRAT	
			Indice (8)	Euros	Fondement du contrat (4)	Nature du contrat (5)
<b>Agents occupant un emploi permanent (6)</b>				<b>0,00</b>		
Adjt adm	C	ADM	367	0,00	332-13	CDD
Adjt tech	C	TECH	367	0,00	A CONT-CDI (Direct)	CDI
Adjt tech	C	TECH	367	0,00	332-13	CDD
Adjt ter anim Pal 2CI	C	ANIM	439	0,00	A CONT-CDI (Direct)	CDI
Adjt ter animation	C	ANIM	734	0,00	332-13	CDD
Adjt ter animation	C	ANIM	367	0,00	332-24	CDD
Adjt ter animation	C	ANIM	367	0,00	332-13	CDD
Agent maitrise	C	TECH	483	0,00	332-14	CDD
Animateur Pal 2CI	B	ANIM	518	0,00	A CONT-CDI (Direct)	CDI
Assist conserv	B	CULT	810	0,00	332-14	CDD
Assist conserv	B	CULT	401	0,00	332-13	CDD
Attaché	A	ADM	486	0,00	332-10	CDI
Attaché	A	ADM	469	0,00	332-14	CDD
Auxiliaire puér CI N	B	MS	389	0,00	332-14	CDD
Educateur Jeunes Enfants	A	S	444	0,00	332-14	CDD
Puér CIN (anc)	A	MS	650	0,00	A CONT-CDI (Direct)	CDI
Rédacteur	B	ADM	415	0,00	332-14	CDD
Rédacteur Pal 2CI	B	ADM	1675	0,00	332-24	CDD
Technicien	B	TECH	431	0,00	332-14	CDD
Technicien Pal 1CI	B	TECH	573	0,00	332-14	CDD
Technicien Pal 2CI	B	TECH	458	0,00	332-24	CDD
<b>Agents occupant un emploi non permanent (7)</b>				<b>0,00</b>		
<b>TOTAL GENERAL</b>				<b>0,00</b>		

(1) CATEGORIES: A, B et C.

(2) SECTEUR ADM : Administratif.  
 TECH : Technique.  
 URB : Urbanisme (dont aménagement urbain).  
 S : Social.  
 MS : Médico-social.  
 MT : Médico-technique.  
 SP : Sportif.  
 CULT : Culturel.  
 ANIM : Animation.  
 POL : Police.  
 POMP : Sapeurs-pompiers.  
 X : Emplois non cités.

(3) REMUNERATION : Référence à un indice brut (indiquer le niveau de l'indice brut) de la fonction publique ou en euros annuels bruts (indiquer l'ensemble des éléments de la rémunération brute annuelle).

(4) CONTRAT : Motif du contrat (code général de la fonction publique - CGFP) :  
 332-23-1\* : Accroissement temporaire d'activité pour une durée maximale de douze mois.  
 332-23-2\* : Accroissement saisonnier d'activité pour une durée maximale de six mois.

332-24 : Contrat de projet pour une durée minimale d'un an et une durée maximale fixée par les parties dans la limite de six ans  
332-13 : Remplacement d'un fonctionnaire autorisé à servir à temps partiel ou indisponible.  
332-14 : Vacance temporaire d'un emploi.  
332-8-1° : Absence de cadre d'emplois de fonctionnaires susceptibles d'assurer les fonctions correspondantes.  
332-8-2° : Justifié par les besoins des services ou la nature des fonctions, sous réserve qu'aucun fonctionnaire territorial n'a pu être recruté dans les conditions prévues par le CGFP.  
332-8-3° : Communes de moins de 1 000 habitants et groupements de communes regroupant moins de 15 000 habitants.  
332-8-4° : Communes nouvelles issues de fusion de communes de moins de 1 000 habitants, pendant trois ans suivant la création, et le cas échéant, jusqu'au premier renouvellement du conseil municipal.  
332-8-5° : Autres collectivités territoriales ou établissements mentionnés à l'article L. 4, pour les emplois dont la quotité de temps de travail est inférieure à 50 %.  
332-8-6° : Emplois des communes (- 2 000 hab.) et des groupements de communes (-10 000 hab.) dont la création ou suppression dépend de la décision d'une autorité.  
327-5 : Contractuel territorial sur emploi permanent - peut être nommé en qualité de fonctionnaire stagiaire par l'autorité territoriale.  
332-10 : Contrat à durée indéterminée en application de l'article L. 332-8 avec un agent contractuel territorial qui justifie d'une durée de services publics de six ans au moins.  
332-11 : Contrat à durée indéterminée lorsque l'agent contractuel territorial concerné remplit avant l'échéance de son contrat les conditions d'ancienneté mentionnées à l'article L. 332-10.  
326\_352 : Modalités particulières : recrutement sans concours, parcours d'accès à la fonction publique, personnes en situation de handicap (CGFP art. L326 et L.352).  
343-1\_343-3 : Emplois supérieurs de la fonction publique territoriale (emplois fonctionnels de direction).  
333-1\_333-10 : Collaborateurs de cabinet.  
333-12 : Collaborateurs de groupes d'élus.  
A : Autres.

(5) Indiquer si l'agent contractuel est titulaire d'un contrat à durée déterminée (CDD) ou d'un contrat à durée indéterminée (CDI). Les contrats particuliers devront être labellisés « A / autres » et feront l'objet d'une précision (ex : « contrats aidés »).

(6) Occupent un emploi permanent de la fonction publique territoriale, les agents non titulaires recrutés sur le fondement des articles 332-8, 332-13, 332-14, 326, 352 du CGFP, ainsi que les agents qui sont titulaires d'un contrat à durée indéterminée pris sur le fondement des articles 327-5, 332-10 et 332-11 du CGFP.

(7) Occupent un emploi non permanent de la fonction publique territoriale, les agents non titulaires recrutés sur le fondement des articles 332-23, 332-24, 333-1 à 333-10 et 333-12.

(8) Si un contrat fixe comme référence de rémunération un traitement hors échelle, il convient de mentionner le chevron conformément à l'article 6 décret 85-1148 du 20 octobre 1985.

Envoyé en préfecture le 09/02/2026

Reçu en préfecture le 09/02/2026

Publié le



ID : 064-246401756-20260202-60000CA2025-BF

**IV – ANNEXES****B – ANNEXES PATRIMONIALES – LISTE DES ORGANISMES DE REGROUPEMENT****LISTE DES ORGANISMES DE REGROUPEMENT AUXQUELS ADHERE LA COLLECTIVITE**

Désignation des organismes	Date d'adhésion	Mode de participation (1)	Montant du financement
<b>Syndicats mixtes (article L. 5721-2 du CGCT)</b>			
<b>EPCI</b>			
<b>Autres organismes de regroupement</b>			
POLE METROPOLITAIN PAYS DE BEARN			34 650,00

(1) Indiquer si le financement est fait par TPZ, TPU, TPU + fiscalité additionnelle ou sans fiscalité propre.

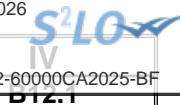

## IV – ANNEXES

## B – ANNEXES PATRIMONIALES – VARIATION DU PATRIMOINE – ENTREES

## ETAT DES ENTREES D'IMMOBILISATIONS (1)

Modalités et date d'acquisition	Désignation du bien	N° d'inventaire	Valeur d'acquisition (coût historique)	Cumul des amortissements au 31/12/N	Durée d'amortissement en années (2)
<b>TOTAL GENERAL</b>			<b>3 205 928,74</b>	<b>907 505,00</b>	
<b>Acquisitions à titre onéreux</b>			<b>3 205 928,74</b>	<b>907 505,00</b>	
01/01/2003	Dechetterie Haut de Bosdarros	2138/03/02	5 760,00	5 886,00	20
04/08/2016	Etude projet aménagement Col Soulor	2031/16/03	0,00	0,00	0
04/08/2016	Etude projet aménagement Col Soulor	2031/16/03	118,71	0,00	0
04/08/2016	Etude projet aménagement Col Soulor	2031/16/03	143,27	0,00	0
04/08/2016	Etude projet aménagement Col Soulor	2031/16/03	0,00	0,00	0
04/08/2016	Etude projet aménagement Col Soulor	2031/16/03	736,64	0,00	0
04/08/2016	Etude projet aménagement Col Soulor	2031/16/03	131,02	0,00	0
04/08/2016	Etude projet aménagement Col Soulor	2031/16/03	-0,25	0,00	0
04/08/2016	Etude projet aménagement Col Soulor	2031/16/03	1 138,26	0,00	0
04/08/2016	Etude projet aménagement Col Soulor	2031/16/03	227,65	0,00	0
04/08/2016	Etude projet aménagement Col Soulor	2031/16/03	126,71	0,00	0
04/08/2016	Etude projet aménagement Col Soulor	2031/16/03	1 833,79	0,00	0
04/08/2016	Etude projet aménagement Col Soulor	2031/16/03	506,38	0,00	0
04/08/2016	Etude projet aménagement Col Soulor	2031/16/03	596,38	0,00	0
04/08/2016	Etude projet aménagement Col Soulor	2031/16/03	1 353,26	0,00	0
04/08/2016	Etude projet aménagement Col Soulor	2031/16/03	174,65	0,00	0
04/08/2016	Etude projet aménagement Col Soulor	2031/16/03	174,65	0,00	0
04/08/2016	Etude projet aménagement Col Soulor	2031/16/03	2 067,89	0,00	0
04/08/2016	Etude projet aménagement Col Soulor	2031/16/03	270,60	0,00	0
04/08/2016	Etude projet aménagement Col Soulor	2031/16/03	10 320,00	0,00	0
04/08/2016	Etude projet aménagement Col Soulor	2031/16/03	156,88	0,00	0
04/08/2016	Etude projet aménagement Col Soulor	2031/16/03	0,00	0,00	0
04/08/2016	Etude projet aménagement Col Soulor	2031/16/03	153,28	0,00	0
04/08/2016	Etude projet aménagement Col Soulor	2031/16/03	324,00	0,00	0
04/08/2016	Etude projet aménagement Col Soulor	2031/16/03	324,00	0,00	0
04/08/2016	Etude projet aménagement Col Soulor	2031/16/03	150,13	0,00	0
04/08/2016	Etude projet aménagement Col Soulor	2031/16/03	4 911,90	0,00	0
04/08/2016	Etude projet aménagement Col Soulor	2031/16/03	593,09	0,00	0
04/08/2016	Etude projet aménagement Col Soulor	2031/16/03	6 210,94	0,00	0
04/08/2016	Etude projet aménagement Col Soulor	2031/16/03	7 245,37	0,00	0
04/08/2016	Etude projet aménagement Col Soulor	2031/16/03	573,08	0,00	0
04/08/2016	Etude projet aménagement Col Soulor	2031/16/03	474,83	0,00	0
04/08/2016	Etude projet aménagement Col Soulor	2031/16/03	15 139,70	0,00	0

Modalités et date d'acquisition	Désignation du bien	N° d'inventaire	Valeur d'acquisition (coût historique)	Publié le	
				31/12/N	en années (2)
04/08/2016	Etude projet aménagement Col Soulor	2031/16/03	1 449,00	0,00	0
04/08/2016	Etude projet aménagement Col Soulor	2031/16/03	146,39	0,00	0
04/08/2016	Etude projet aménagement Col Soulor	2031/16/03	3 576,50	0,00	0
04/08/2016	Etude projet aménagement Col Soulor	2031/16/03	736,64	0,00	0
04/08/2016	Etude projet aménagement Col Soulor	2031/16/03	2 641,16	0,00	0
04/08/2016	Etude projet aménagement Col Soulor	2031/16/03	3 348,03	0,00	0
04/08/2016	Etude projet aménagement Col Soulor	2031/16/03	528,00	0,00	0
04/08/2016	Etude projet aménagement Col Soulor	2031/16/03	142,55	0,00	0
04/08/2016	Etude projet aménagement Col Soulor	2031/16/03	324,00	0,00	0
04/08/2016	Etude projet aménagement Col Soulor	2031/16/03	144,00	0,00	0
04/08/2016	Etude projet aménagement Col Soulor	2031/16/03	138,43	0,00	0
04/08/2016	Etude projet aménagement Col Soulor	2031/16/03	133,71	0,00	0
04/08/2016	Etude projet aménagement Col Soulor	2031/16/03	2 859,33	0,00	0
04/08/2016	Etude projet aménagement Col Soulor	2031/16/03	1 763,24	0,00	0
04/08/2016	Etude projet aménagement Col Soulor	2031/16/03	896,44	0,00	0
02/05/2017	Etude construction Centre Culturel	2031/17/03	2 352,00	0,00	0
02/05/2017	Etude construction Centre Culturel	2031/17/03	594,00	0,00	0
02/05/2017	Etude construction Centre Culturel	2031/17/03	-594,00	0,00	0
02/05/2017	Etude construction Centre Culturel	2031/17/03	594,00	0,00	0
02/05/2017	Etude construction Centre Culturel	2031/17/03	3 700,85	0,00	0
02/05/2017	Etude construction Centre Culturel	2031/17/03	594,00	0,00	0
02/05/2017	Etude construction Centre Culturel	2031/17/03	291,41	0,00	0
02/05/2017	Etude construction Centre Culturel	2031/17/03	6 700,08	0,00	0
02/05/2017	Etude construction Centre Culturel	2031/17/03	2 801,44	0,00	0
02/05/2017	Etude construction Centre Culturel	2031/17/03	0,00	0,00	0
02/05/2017	Etude construction Centre Culturel	2031/17/03	0,00	0,00	0
02/05/2017	Etude construction Centre Culturel	2031/17/03	6 389,32	0,00	0
02/05/2017	Etude construction Centre Culturel	2031/17/03	8 419,48	0,00	0
19/04/2019	Projet construction Centre Culturel	2313/19/01	91 094,00	0,00	0
19/04/2019	Projet construction Centre Culturel	2313/19/01	35 434,87	0,00	0
19/04/2019	Projet construction Centre Culturel	2313/19/01	6 381,40	0,00	0
19/04/2019	Projet construction Centre Culturel	2313/19/01	6 522,10	0,00	0
19/04/2019	Projet construction Centre Culturel	2313/19/01	29 078,52	0,00	0
19/04/2019	Projet construction Centre Culturel	2313/19/01	19 522,85	0,00	0
19/04/2019	Projet construction Centre Culturel	2313/19/01	14 542,77	0,00	0
19/04/2019	Projet construction Centre Culturel	2313/19/01	2 954,35	0,00	0
19/04/2019	Projet construction Centre Culturel	2313/19/01	19 224,12	0,00	0
19/04/2019	Projet construction Centre Culturel	2313/19/01	22 250,00	0,00	0
19/04/2019	Projet construction Centre Culturel	2313/19/01	28 032,44	0,00	0
19/04/2019	Projet construction Centre Culturel	2313/19/01	15 656,03	0,00	0
19/04/2019	Projet construction Centre Culturel	2313/19/01	2 816,80	0,00	0
19/04/2019	Projet construction Centre Culturel	2313/19/01	4 480,00	0,00	0

Modalités et date d'acquisition	Désignation du bien	N° d'inventaire	Valeur d'acquisition (coût historique)	Publié le	
				31/12/N	en années (2)
19/04/2019	Projet construction Centre Culturel	2313/19/01	4 237,02	0,00	0
19/04/2019	Projet construction Centre Culturel	2313/19/01	34 701,26	0,00	0
19/04/2019	Projet construction Centre Culturel	2313/19/01	2 800,00	0,00	0
19/04/2019	Projet construction Centre Culturel	2313/19/01	1 207,50	0,00	0
19/04/2019	Projet construction Centre Culturel	2313/19/01	64 861,39	0,00	0
19/04/2019	Projet construction Centre Culturel	2313/19/01	92 274,05	0,00	0
19/04/2019	Projet construction Centre Culturel	2313/19/01	3 200,00	0,00	0
19/04/2019	Projet construction Centre Culturel	2313/19/01	5 756,64	0,00	0
19/04/2019	Projet construction Centre Culturel	2313/19/01	2 067,28	0,00	0
19/04/2019	Projet construction Centre Culturel	2313/19/01	-2 067,28	0,00	0
19/04/2019	Projet construction Centre Culturel	2313/19/01	2 067,28	0,00	0
19/04/2019	Projet construction Centre Culturel	2313/19/01	4 807,22	0,00	0
19/04/2019	Projet construction Centre Culturel	2313/19/01	1 434,86	0,00	0
19/04/2019	Projet construction Centre Culturel	2313/19/01	5 007,55	0,00	0
19/04/2019	Projet construction Centre Culturel	2313/19/01	31 755,01	0,00	0
19/04/2019	Projet construction Centre Culturel	2313/19/01	7 269,64	0,00	0
19/04/2019	Projet construction Centre Culturel	2313/19/01	7 489,25	0,00	0
19/04/2019	Projet construction Centre Culturel	2313/19/01	6 830,08	0,00	0
19/04/2019	Projet construction Centre Culturel	2313/19/01	5 968,64	0,00	0
19/04/2019	Projet construction Centre Culturel	2313/19/01	3 857,15	0,00	0
19/04/2019	Projet construction Centre Culturel	2313/19/01	25 217,00	0,00	0
19/04/2019	Projet construction Centre Culturel	2313/19/01	20 947,19	0,00	0
19/04/2019	Projet construction Centre Culturel	2313/19/01	5 968,64	0,00	0
19/04/2019	Projet construction Centre Culturel	2313/19/01	-5 968,64	0,00	0
19/04/2019	Projet construction Centre Culturel	2313/19/01	4 853,28	0,00	0
19/04/2019	Projet construction Centre Culturel	2313/19/01	8 698,50	0,00	0
19/04/2019	Projet construction Centre Culturel	2313/19/01	8 900,00	0,00	0
19/04/2019	Projet construction Centre Culturel	2313/19/01	-4 853,28	0,00	0
19/04/2019	Projet construction Centre Culturel	2313/19/01	4 853,28	0,00	0
19/04/2019	Projet construction Centre Culturel	2313/19/01	-4 853,28	0,00	0
19/04/2019	Projet construction Centre Culturel	2313/19/01	4 853,28	0,00	0
19/04/2019	Projet construction Centre Culturel	2313/19/01	21 622,27	0,00	0
19/04/2019	Projet construction Centre Culturel	2313/19/01	74 985,45	0,00	0
19/04/2019	Projet construction Centre Culturel	2313/19/01	402,50	0,00	0
19/04/2019	Projet construction Centre Culturel	2313/19/01	651,08	0,00	0
19/04/2019	Projet construction Centre Culturel	2313/19/01	54 885,41	0,00	0
19/04/2019	Projet construction Centre Culturel	2313/19/01	3 631,20	0,00	0
19/04/2019	Projet construction Centre Culturel	2313/19/01	635,81	0,00	0
19/04/2019	Projet construction Centre Culturel	2313/19/01	16 818,60	0,00	0
19/04/2019	Projet construction Centre Culturel	2313/19/01	30 970,00	0,00	0
19/04/2019	Projet construction Centre Culturel	2313/19/01	635,81	0,00	0
19/04/2019	Projet construction Centre Culturel	2313/19/01	3 631,20	0,00	0

Modalités et date d'acquisition	Désignation du bien	N° d'inventaire	Valeur d'acquisition (coût historique)	Publié le	
				31/12/N	en années (2)
19/04/2019	Projet construction Centre Culturel	2313/19/01	-635,81	0,00	0
19/04/2019	Projet construction Centre Culturel	2313/19/01	-3 631,20	0,00	0
19/04/2019	Projet construction Centre Culturel	2313/19/01	-3 631,20	0,00	0
19/04/2019	Projet construction Centre Culturel	2313/19/01	3 631,20	0,00	0
19/04/2019	Projet construction Centre Culturel	2313/19/01	19 818,05	0,00	0
19/04/2019	Projet construction Centre Culturel	2313/19/01	1 908,00	0,00	0
24/07/2019	Extension office de Tourisme	2313/19/02	41 767,15	0,00	0
24/07/2019	Extension office de Tourisme	2313/19/02	10 082,40	0,00	0
24/07/2019	Extension office de Tourisme	2313/19/02	-10 082,40	0,00	0
24/07/2019	Extension office de Tourisme	2313/19/02	720,00	0,00	0
12/04/2023	Etude - Extension Déchetterie ASSAT	2031/23/01	1 532,35	0,00	0
12/04/2023	Etude - Extension Déchetterie ASSAT	2031/23/01	164,22	0,00	0
12/04/2023	Etude - Extension Déchetterie ASSAT	2031/23/01	281,76	0,00	0
12/04/2023	Etude - Extension Déchetterie ASSAT	2031/23/01	6 067,28	0,00	0
12/04/2023	Etude - Extension Déchetterie ASSAT	2031/23/01	6 067,28	0,00	0
12/04/2023	Etude - Extension Déchetterie ASSAT	2031/23/01	1 272,00	0,00	0
25/10/2023	Etude Halte ferroviaire Bordes	2031/24/01	24 900,00	0,00	0
15/03/2024	Schéma cyclable CCPN 2024-2025	2128/24/01	1 794,00	0,00	10
29/03/2024	Aménag bâtiment Col du Soulor	2141/24/01	11 612,59	0,00	0
29/03/2024	Aménag bâtiment Col du Soulor	2141/24/01	13 330,76	0,00	0
29/03/2024	Aménag bâtiment Col du Soulor	2141/24/01	15 264,00	0,00	0
29/03/2024	Aménag bâtiment Col du Soulor	2141/24/01	22 100,54	0,00	0
29/03/2024	Aménag bâtiment Col du Soulor	2141/24/01	10 239,40	0,00	0
29/03/2024	Aménag bâtiment Col du Soulor	2141/24/01	7 035,95	0,00	0
29/03/2024	Aménag bâtiment Col du Soulor	2141/24/01	2 801,48	0,00	0
29/03/2024	Aménag bâtiment Col du Soulor	2141/24/01	4 859,40	0,00	0
29/03/2024	Aménag bâtiment Col du Soulor	2141/24/01	16 074,25	0,00	0
29/03/2024	Aménag bâtiment Col du Soulor	2141/24/01	5 364,00	0,00	0
29/03/2024	Aménag bâtiment Col du Soulor	2141/24/01	15 070,75	0,00	0
29/03/2024	Aménag bâtiment Col du Soulor	2141/24/01	47 010,56	0,00	0
29/03/2024	Aménag bâtiment Col du Soulor	2141/24/01	16 293,06	0,00	0
29/03/2024	Aménag bâtiment Col du Soulor	2141/24/01	16 797,24	0,00	0
29/03/2024	Aménag bâtiment Col du Soulor	2141/24/01	11 896,42	0,00	0
29/03/2024	Aménag bâtiment Col du Soulor	2141/24/01	-16 797,24	0,00	0
29/03/2024	Aménag bâtiment Col du Soulor	2141/24/01	7 276,33	0,00	0
29/03/2024	Aménag bâtiment Col du Soulor	2141/24/01	10 272,00	0,00	0
29/03/2024	Aménag bâtiment Col du Soulor	2141/24/01	15 957,37	0,00	0
29/03/2024	Aménag bâtiment Col du Soulor	2141/24/01	16 807,82	0,00	0
29/03/2024	Aménag bâtiment Col du Soulor	2141/24/01	1 971,62	0,00	0
29/03/2024	Aménag bâtiment Col du Soulor	2141/24/01	1 338,41	0,00	0
29/03/2024	Aménag bâtiment Col du Soulor	2141/24/01	13 929,65	0,00	0
29/03/2024	Aménag bâtiment Col du Soulor	2141/24/01	10 288,50	0,00	0

Modalités et date d'acquisition	Désignation du bien	N° d'inventaire	Valeur d'acquisition (coût historique)	Publié le	
				31/12/N	en années (2)
29/03/2024	Aménag bâtiment Col du Soulor	2141/24/01	5 149,70	0,00	0
29/03/2024	Aménag bâtiment Col du Soulor	2141/24/01	4 975,20	0,00	0
29/03/2024	Aménag bâtiment Col du Soulor	2141/24/01	1 071,89	0,00	0
29/03/2024	Aménag bâtiment Col du Soulor	2141/24/01	1 612,78	0,00	0
29/03/2024	Aménag bâtiment Col du Soulor	2141/24/01	1 870,13	0,00	0
29/03/2024	Aménag valorisation Col du Soulor	2145/24/01	18 956,52	0,00	0
29/03/2024	Aménag valorisation Col du Soulor	2145/24/01	2 099,26	0,00	0
29/03/2024	Aménag valorisation Col du Soulor	2145/24/01	37 913,04	0,00	0
29/03/2024	Aménag valorisation Col du Soulor	2145/24/01	21 743,02	0,00	0
29/03/2024	Aménag valorisation Col du Soulor	2145/24/01	13 662,25	0,00	0
29/03/2024	Aménag valorisation Col du Soulor	2145/24/01	3 503,00	0,00	0
29/03/2024	Aménag valorisation Col du Soulor	2145/24/01	8 686,49	0,00	0
29/03/2024	Aménag valorisation Col du Soulor	2145/24/01	3 112,96	0,00	0
29/03/2024	Aménag valorisation Col du Soulor	2145/24/01	15 650,96	0,00	0
29/03/2024	Aménag valorisation Col du Soulor	2145/24/01	-3 112,96	0,00	0
29/03/2024	Aménag valorisation Col du Soulor	2145/24/01	-15 650,96	0,00	0
29/03/2024	Aménag valorisation Col du Soulor	2145/24/01	23 235,84	0,00	0
29/03/2024	Aménag valorisation Col du Soulor	2145/24/01	7 470,00	0,00	0
29/03/2024	Aménag valorisation Col du Soulor	2145/24/01	26 048,93	0,00	0
29/03/2024	Aménag valorisation Col du Soulor	2145/24/01	68 964,12	0,00	0
29/03/2024	Aménag valorisation Col du Soulor	2145/24/01	7 920,00	0,00	0
29/03/2024	Aménag valorisation Col du Soulor	2145/24/01	2 082,57	0,00	0
29/03/2024	Aménag valorisation Col du Soulor	2145/24/01	36 222,70	0,00	0
29/03/2024	Aménag valorisation Col du Soulor	2145/24/01	33 968,23	0,00	0
29/03/2024	Aménag valorisation Col du Soulor	2145/24/01	8 400,72	0,00	0
29/03/2024	Aménag valorisation Col du Soulor	2145/24/01	49 867,25	0,00	0
29/03/2024	Aménag valorisation Col du Soulor	2145/24/01	12 756,61	0,00	0
29/03/2024	Aménag valorisation Col du Soulor	2145/24/01	10 932,00	0,00	0
29/03/2024	Aménag valorisation Col du Soulor	2145/24/01	2 166,00	0,00	0
29/03/2024	Aménag valorisation Col du Soulor	2145/24/01	180,00	0,00	0
29/03/2024	Aménag valorisation Col du Soulor	2145/24/01	47 988,00	0,00	0
29/03/2024	Aménag valorisation Col du Soulor	2145/24/01	13 948,62	0,00	0
29/03/2024	Aménag valorisation Col du Soulor	2145/24/01	1 740,00	0,00	0
29/03/2024	Aménag valorisation Col du Soulor	2145/24/01	1 440,00	0,00	0
30/07/2024	Rayonnages du Centre Culturel	21848/24/06	291 495,31	194 272,00	2
18/12/2024	OCMR Participations	20422/24/06	5 953,00	2 143,00	10
18/12/2024	OCMR Participations	20422/24/06	4 810,00	2 143,00	10
18/12/2024	OCMR Participations	20422/24/06	8 000,00	2 143,00	10
29/01/2025	Local Déchetterie ASSON	21351/25/01	12 935,88	1 502,00	10
29/01/2025	Local Déchetterie ASSON	21351/25/01	3 411,00	1 502,00	10
31/01/2025	BACS TRI SELECTIF (44.00 &#8364;)	2188/25/01	5 280,00	2 161,00	7
31/01/2025	BACS TRI SELECTIF (44.00 &#8364;)	2188/25/01	5 280,00	2 161,00	7

Modalités et date d'acquisition	Désignation du bien	N° d'inventaire	Valeur d'acquisition (coût historique)	Durée	
				31/12/N	en années (2)
31/01/2025	BACS TRI SELECTIF (44.00 &#8364;)	2188/25/01	-5 280,00	2 161,00	7
31/01/2025	BACS TRI SELECTIF (44.00 &#8364;)	2188/25/01	-5 280,00	2 161,00	7
31/01/2025	BACS TRI SELECTIF (44.00 &#8364;)	2188/25/01	2 640,00	2 161,00	7
31/01/2025	BACS TRI SELECTIF (44.00 &#8364;)	2188/25/01	3 168,00	2 161,00	7
31/01/2025	BACS TRI SELECTIF (44.00 &#8364;)	2188/25/01	3 168,00	2 161,00	7
31/01/2025	BACS TRI SELECTIF (44.00 &#8364;)	2188/25/01	2 640,00	2 161,00	7
31/01/2025	BACS TRI SELECTIF (44.00 &#8364;)	2188/25/01	1 728,00	2 161,00	7
31/01/2025	BACS TRI SELECTIF (44.00 &#8364;)	2188/25/01	3 168,00	2 161,00	7
04/02/2025	Equipement informatique SWITCH + NETGEAR	21838/25/01	4 838,40	3 154,00	5
04/02/2025	Equipement informatique SWITCH + NETGEAR	21838/25/01	1 738,80	3 154,00	5
04/02/2025	Equipement informatique SWITCH + NETGEAR	21838/25/01	1 134,00	3 154,00	5
04/02/2025	Equipement informatique SWITCH + NETGEAR	21838/25/01	1 624,55	3 154,00	5
04/02/2025	Equipement informatique SWITCH + NETGEAR	21838/25/01	142,08	3 154,00	5
04/02/2025	Equipement informatique SWITCH + NETGEAR	21838/25/01	7 941,58	3 154,00	5
05/02/2025	Subventions PIG HABITAT 2025	20422/25/01	6 656,00	6 851,00	10
05/02/2025	Subventions PIG HABITAT 2025	20422/25/01	1 678,00	6 851,00	10
05/02/2025	Subventions PIG HABITAT 2025	20422/25/01	3 410,00	6 851,00	10
05/02/2025	Subventions PIG HABITAT 2025	20422/25/01	249,00	6 851,00	10
05/02/2025	Subventions PIG HABITAT 2025	20422/25/01	1 500,00	6 851,00	10
05/02/2025	Subventions PIG HABITAT 2025	20422/25/01	1 395,00	6 851,00	10
05/02/2025	Subventions PIG HABITAT 2025	20422/25/01	1 574,00	6 851,00	10
05/02/2025	Subventions PIG HABITAT 2025	20422/25/01	352,00	6 851,00	10
05/02/2025	Subventions PIG HABITAT 2025	20422/25/01	2 000,00	6 851,00	10
05/02/2025	Subventions PIG HABITAT 2025	20422/25/01	912,00	6 851,00	10
05/02/2025	Subventions PIG HABITAT 2025	20422/25/01	1 554,00	6 851,00	10
05/02/2025	Subventions PIG HABITAT 2025	20422/25/01	579,00	6 851,00	10
05/02/2025	Subventions PIG HABITAT 2025	20422/25/01	327,00	6 851,00	10
05/02/2025	Subventions PIG HABITAT 2025	20422/25/01	971,00	6 851,00	10
05/02/2025	Subventions PIG HABITAT 2025	20422/25/01	3 500,00	6 851,00	10
05/02/2025	Subventions PIG HABITAT 2025	20422/25/01	1 448,00	6 851,00	10
05/02/2025	Subventions PIG HABITAT 2025	20422/25/01	3 500,00	6 851,00	10
05/02/2025	Subventions PIG HABITAT 2025	20422/25/01	2 750,00	6 851,00	10
05/02/2025	Subventions PIG HABITAT 2025	20422/25/01	617,00	6 851,00	10
05/02/2025	Subventions PIG HABITAT 2025	20422/25/01	388,00	6 851,00	10
05/02/2025	Subventions PIG HABITAT 2025	20422/25/01	385,00	6 851,00	10
05/02/2025	Subventions PIG HABITAT 2025	20422/25/01	3 125,00	6 851,00	10
05/02/2025	Subventions PIG HABITAT 2025	20422/25/01	2 000,00	6 851,00	10
05/02/2025	Subventions PIG HABITAT 2025	20422/25/01	511,00	6 851,00	10
05/02/2025	Subventions PIG HABITAT 2025	20422/25/01	1 037,00	6 851,00	10
05/02/2025	Subventions PIG HABITAT 2025	20422/25/01	2 750,00	6 851,00	10
05/02/2025	Subventions PIG HABITAT 2025	20422/25/01	2 569,00	6 851,00	10
05/02/2025	Subventions PIG HABITAT 2025	20422/25/01	2 996,00	6 851,00	10

Modalités et date d'acquisition	Désignation du bien	N° d'inventaire	Valeur d'acquisition (coût historique)	Durée	
				31/12/N	en années (2)
05/02/2025	Subventions PIG HABITAT 2025	20422/25/01	3 500,00	6 851,00	10
05/02/2025	Subventions PIG HABITAT 2025	20422/25/01	434,00	6 851,00	10
05/02/2025	Subventions PIG HABITAT 2025	20422/25/01	1 431,00	6 851,00	10
05/02/2025	Subventions PIG HABITAT 2025	20422/25/01	3 500,00	6 851,00	10
05/02/2025	Subventions PIG HABITAT 2025	20422/25/01	910,00	6 851,00	10
05/02/2025	Subventions PIG HABITAT 2025	20422/25/01	385,00	6 851,00	10
05/02/2025	Subventions PIG HABITAT 2025	20422/25/01	3 500,00	6 851,00	10
05/02/2025	Subventions PIG HABITAT 2025	20422/25/01	-971,00	6 851,00	10
05/02/2025	Subventions PIG HABITAT 2025	20422/25/01	202,00	6 851,00	10
05/02/2025	Subventions PIG HABITAT 2025	20422/25/01	2 632,00	6 851,00	10
05/02/2025	Subventions PIG HABITAT 2025	20422/25/01	831,00	6 851,00	10
05/02/2025	Subventions PIG HABITAT 2025	20422/25/01	629,00	6 851,00	10
05/02/2025	Subventions PIG HABITAT 2025	20422/25/01	322,00	6 851,00	10
05/02/2025	Subventions PIG HABITAT 2025	20422/25/01	681,00	6 851,00	10
05/02/2025	Subventions PIG HABITAT 2025	20422/25/01	424,00	6 851,00	10
05/02/2025	Subventions PIG HABITAT 2025	20422/25/01	417,00	6 851,00	10
05/02/2025	Subventions PIG HABITAT 2025	20422/25/01	348,00	6 851,00	10
05/02/2025	Subventions PIG HABITAT 2025	20422/25/01	1 100,00	6 851,00	10
05/02/2025	Subventions PIG HABITAT 2025	20422/25/01	231,00	6 851,00	10
05/02/2025	Subventions PIG HABITAT 2025	20422/25/01	246,00	6 851,00	10
05/02/2025	Subventions PIG HABITAT 2025	20422/25/01	2 750,00	6 851,00	10
05/02/2025	Subventions PIG HABITAT 2025	20422/25/01	565,00	6 851,00	10
05/02/2025	Subventions PIG HABITAT 2025	20422/25/01	341,00	6 851,00	10
05/02/2025	Subventions PIG HABITAT 2025	20422/25/01	749,00	6 851,00	10
06/02/2025	NARCASTET Rénov Centre de loisirs	2041412/25/01	10 276,00	616,00	15
11/02/2025	Infogérance du Parc Informatique APRIL C	21838/25/02	36 026,26	6 384,00	5
11/02/2025	Infogérance du Parc Informatique APRIL C	21838/25/02	-36 026,26	6 384,00	5
11/02/2025	Infogérance du Parc Informatique APRIL C	21838/25/02	36 026,26	6 384,00	5
11/02/2025	Tabourets + chaises Bureau Information J	21848/25/01	584,00	0,00	1
12/02/2025	Subvention &quot;Vision Technologie&quot;	20422/25/02	50 000,00	4 416,00	10
13/02/2025	OCMR participations 2025	20422/25/03	4 648,00	3 754,00	10
13/02/2025	OCMR participations 2025	20422/25/03	1 552,50	3 754,00	10
13/02/2025	OCMR participations 2025	20422/25/03	1 392,00	3 754,00	10
13/02/2025	OCMR participations 2025	20422/25/03	2 880,70	3 754,00	10
13/02/2025	OCMR participations 2025	20422/25/03	8 000,00	3 754,00	10
13/02/2025	OCMR participations 2025	20422/25/03	8 000,00	3 754,00	10
13/02/2025	OCMR participations 2025	20422/25/03	5 678,00	3 754,00	10
13/02/2025	OCMR participations 2025	20422/25/03	1 007,00	3 754,00	10
13/02/2025	OCMR participations 2025	20422/25/03	1 616,50	3 754,00	10
13/02/2025	OCMR participations 2025	20422/25/03	8 000,00	3 754,00	10
25/02/2025	Plantations et Espaces verts du Centre C	2121/25/01	15 507,50	0,00	0
25/02/2025	Plantations et Espaces verts du Centre C	2121/25/01	1 409,04	0,00	0

Modalités et date d'acquisition	Désignation du bien	N° d'inventaire	Valeur d'acquisition (coût historique)	Durée	
				31/12/N	en années (2)
25/02/2025	Plantations et Espaces verts du Centre C	2121/25/01	1 346,65	0,00	0
25/02/2025	Plantations et Espaces verts du Centre C	2121/25/01	6 743,20	0,00	0
25/02/2025	Plantations et Espaces verts du Centre C	2121/25/01	1 346,65	0,00	0
25/02/2025	Cinéma audiovisuel équipement scénique C	2158/25/01	100 627,25	25 288,00	7
25/02/2025	Cinéma audiovisuel équipement scénique C	2158/25/01	73 345,84	25 288,00	7
25/02/2025	Cinéma audiovisuel équipement scénique C	2158/25/01	2 456,25	25 288,00	7
25/02/2025	Cinéma audiovisuel équipement scénique C	2158/25/01	5 578,74	25 288,00	7
25/02/2025	Cinéma audiovisuel équipement scénique C	2158/25/01	22 787,38	25 288,00	7
25/02/2025	Cinéma audiovisuel équipement scénique C	2158/25/01	4 153,19	25 288,00	7
27/02/2025	Subvention Habitat 2025 - DIFFUS 65	20422/25/04	905,00	0,00	1
10/03/2025	Matériel informatique - Centre Culturel	21838/25/03	22 329,66	4 341,00	5
10/03/2025	Matériel informatique - Centre Culturel	21838/25/03	4 620,00	4 341,00	5
10/03/2025	ARROS de NAY Equip communaux boulangerie	2041412/25/02	2 946,00	157,00	15
10/03/2025	Station d'accueil LENEVO	21838/25/04	264,00	0,00	1
20/03/2025	Déploiement Logiciel MAINTI4	2051/25/01	1 740,00	676,00	2
28/03/2025	Portable + station accueil LENOVO - Jeun	21838/25/05	1 704,00	256,00	5
31/03/2025	Travaux rénovation éclairage public	2151/25/01	24 667,65	1 589,00	20
31/03/2025	Travaux rénovation éclairage public	2151/25/01	6 940,61	1 589,00	20
31/03/2025	Travaux rénovation éclairage public	2151/25/01	10 789,17	1 589,00	20
31/03/2025	Schéma cyclable CCPN 2025	2128/25/01	1 503,00	3 777,00	10
31/03/2025	Schéma cyclable CCPN 2025	2128/25/01	4 944,00	3 777,00	10
31/03/2025	Schéma cyclable CCPN 2025	2128/25/01	2 781,00	3 777,00	10
31/03/2025	Schéma cyclable CCPN 2025	2128/25/01	1 203,24	3 777,00	10
31/03/2025	Schéma cyclable CCPN 2025	2128/25/01	1 185,00	3 777,00	10
31/03/2025	Schéma cyclable CCPN 2025	2128/25/01	5 213,93	3 777,00	10
31/03/2025	Schéma cyclable CCPN 2025	2128/25/01	13 008,00	3 777,00	10
31/03/2025	Schéma cyclable CCPN 2025	2128/25/01	2 163,00	3 777,00	10
31/03/2025	Schéma cyclable CCPN 2025	2128/25/01	18 372,13	3 777,00	10
10/04/2025	Upgrade sauvegarde Data protection stand	21838/25/06	1 560,00	225,00	5
22/04/2025	Bacs OM (32.50&#8364;) + couvercles + axes	2188/25/02	1 584,00	256,00	7
22/04/2025	Bacs OM (32.50&#8364;) + couvercles + axes	2188/25/02	1 022,40	256,00	7
24/04/2025	Meuble d'exposition - ECO	217848/25/01	3 679,20	500,00	5
24/04/2025	Meuble d'exposition - ECO	217848/25/01	-3 679,20	500,00	5
24/04/2025	Meuble d'exposition - ECO	217848/25/01	3 679,20	500,00	5
29/04/2025	Coffre Fort - Centre Culturel &quot;CINEMA&quot;	21838/25/07	348,90	0,00	1
13/05/2025	Chariot à livres - service Culture	2188/25/03	610,69	0,00	1
13/05/2025	Chariot à livres - service Culture	2188/25/03	611,76	0,00	1
15/05/2025	BACS OM (44.00&#8364;)	2188/25/04	2 112,00	1 508,00	7
15/05/2025	BACS OM (44.00&#8364;)	2188/25/04	2 112,00	1 508,00	7
15/05/2025	BACS OM (44.00&#8364;)	2188/25/04	5 280,00	1 508,00	7
15/05/2025	BACS OM (44.00&#8364;)	2188/25/04	2 640,00	1 508,00	7
15/05/2025	BACS OM (44.00&#8364;)	2188/25/04	2 640,00	1 508,00	7

Modalités et date d'acquisition	Désignation du bien	N° d'inventaire	Valeur d'acquisition (coût historique)	Durée	
				31/12/N	en années (2)
15/05/2025	BACS OM (44.00&#8364;)	2188/25/04	2 112,00	1 508,00	7
23/05/2025	Terrain S/Commune de MONTAUT	2111/25/01	840,00	0,00	0
23/05/2025	Terrain S/Commune de MONTAUT	2111/25/01	6 600,00	0,00	0
23/05/2025	Terrain S/Commune de MONTAUT	2111/25/01	1 034,00	0,00	0
28/05/2025	Bac OM (161.00 &#8364; PU)	2188/25/05	4 830,00	406,00	7
28/05/2025	Bac CS (184.00 &#8364; PU)	2188/25/06	4 416,00	371,00	7
03/06/2025	Logiciel BL/RH gestion - RH 2025	2051/25/02	7 416,86	2 132,00	2
09/06/2025	Aide à l'Immobilier d'Entreprise 2025	20422/25/05	25 000,00	1 600,00	10
09/06/2025	Aide à l'Immobilier d'Entreprise 2025	20422/25/05	3 663,00	1 600,00	10
09/06/2025	AMO &quot;Gens du Voyage&quot;	2188/25/07	5 400,00	1 148,00	7
09/06/2025	AMO &quot;Gens du Voyage&quot;	2188/25/07	9 000,00	1 148,00	7
18/06/2025	Cuve soufflée 1500l. - Services Techniqu	2158/25/02	1 575,16	119,00	7
19/06/2025	Complément étude mise en place signaléti	2031/25/01	3 571,20	714,00	5
25/06/2025	Tables + chaises pliantes COL du SOULOR	21848/25/02	797,47	0,00	1
01/07/2025	PLR - Travaux sur 4 passerelles	2138/25/01	32 930,40	0,00	0
01/07/2025	PLR - Travaux sur 4 passerelles	2138/25/01	16 099,20	0,00	0
11/07/2025	NAY Rénov 47 logts sociaux op TALAMON	2041412/25/03	74 047,07	2 317,00	15
15/07/2025	Défibrillateur Maison Col du Soulor	2158/25/03	754,56	0,00	1
21/07/2025	BD et mangas - constitution fonds biblio	2188/25/08	1 150,09	0,00	1
24/07/2025	Equipement Informatique services CCPN	21838/25/08	5 354,54	549,00	5
24/07/2025	Equipement Informatique services CCPN	21838/25/08	483,72	549,00	5
24/07/2025	Equipement Informatique services CCPN	21838/25/08	499,32	549,00	5
13/08/2025	Caisson 3 tiroirs sur roulette Maison SO	21848/25/03	146,56	0,00	1
14/08/2025	COARRAZE Rénov lavoirs/fontaine du Salut	2041412/25/04	4 297,50	108,00	15
02/09/2025	ARTHEZ D ASSON Rénov 2 logts sociaux	2041412/25/05	9 000,00	196,00	15
02/09/2025	Réfrigérateur TOP MOULINEX - Maison du S	2188/25/09	186,90	0,00	1
04/09/2025	Matériel téléphonie - Maison du SOULOR	21838/25/09	1 220,40	0,00	1
04/09/2025	Matériel téléphonie - Maison du SOULOR	21838/25/09	-1 220,40	0,00	1
04/09/2025	Matériel téléphonie - Maison du SOULOR	21838/25/09	1 220,40	0,00	1
18/09/2025	Sculptures Col du SOULOR	2128/25/02	2 400,00	67,00	10
19/09/2025	ARBEOST Rénov église	2041412/25/06	2 500,00	46,00	15
19/09/2025	BOURDETTES Réno lavoir, croix de mission	2041412/25/07	7 259,36	135,00	15
02/10/2025	WEBCAM pour le Col du SOULOR	2158/25/04	2 890,00	125,00	7
02/10/2025	WEBCAM pour le Col du SOULOR	2158/25/04	720,00	125,00	7
17/10/2025	Signalétique info locale 2025	2158/25/05	7 382,40	213,00	7
17/10/2025	Appareil Photos + accessoires Communicat	21838/25/10	728,89	144,00	5
17/10/2025	Appareil Photos + accessoires Communicat	21838/25/10	2 849,04	144,00	5
17/10/2025	Tablette APPEL + Stylet Communication	21838/25/11	3 019,45	122,00	5
20/10/2025	Ordinateur portable DGS + station d'accu	21838/25/12	1 882,80	73,00	5
21/10/2025	Avance remboursable - MACHINES &#amp;CIE	2748/25/01	5 000,00	0,00	0
21/10/2025	Avance remboursable - FLEX KEY	2748/25/02	10 000,00	0,00	0
23/10/2025	Matériel informatique service Urbanisme	21838/25/13	775,20	0,00	1

Modalités et date d'acquisition	Désignation du bien	N° d'inventaire	Valeur d'acquisition (coût historique)	Durée	
				31/12/N	en années (2)
23/10/2025	Fauteuil ergonomique KOSY service Urbani	21848/25/04	1 044,35	0,00	1
27/10/2025	Tables + chaises Centre Culturel	21848/25/05	8 156,96	285,00	5
29/10/2025	BAUDREIX Rénov 3 logts sociaux communal	2041412/25/08	13 725,00	155,00	15
04/11/2025	Mise en place Site Internet ALPHASIA STA	2051/25/04	4 230,00	1 474,00	2
04/11/2025	Mise en place Site Internet ALPHASIA STA	2051/25/04	1 050,00	1 474,00	2
04/11/2025	Mise en place Site Internet ALPHASIA STA	2051/25/04	132,00	1 474,00	2
04/11/2025	Mise en place Site Internet ALPHASIA STA	2051/25/04	4 440,00	1 474,00	2
04/11/2025	Mise en place Site Internet ALPHASIA STA	2051/25/04	3 570,00	1 474,00	2
04/11/2025	Mise en place Site Internet ALPHASIA STA	2051/25/04	5 400,00	1 474,00	2
04/11/2025	Mise en place Site Internet ALPHASIA STA	2051/25/04	132,00	1 474,00	2
06/11/2025	Acquisition ZB189 et ZB191 Assat	2128/25/03	3 308,00	248,00	10
06/11/2025	Acquisition ZB189 et ZB191 Assat	2128/25/03	13 232,00	248,00	10
07/11/2025	ARROS de NAY Restauration Presbytère	2041412/25/09	14 000,00	137,00	15
07/11/2025	Logiciel facturation crèches Arlequin +	217838/25/01	657,60	0,00	0
07/11/2025	Logiciel facturation crèches Arlequin +	2051/25/03	1 357,44	0,00	1
17/11/2025	LESTELLE BETHARRAM création tiers lieu	2041412/25/10	20 000,00	159,00	15
17/11/2025	Aide à l'Immobilier d'Entreprise 2025	20422/25/06	5 400,00	343,00	10
17/11/2025	Aide à l'Immobilier d'Entreprise 2025	20422/25/06	13 000,00	343,00	10
17/11/2025	Aide à l'Immobilier d'Entreprise 2025	20422/25/06	10 389,00	343,00	10
17/11/2025	Aide forfaitaire &quot;Jeunes Agriculteurs&quot; 2	20422/25/07	5 000,00	179,00	10
17/11/2025	Aide forfaitaire &quot;Jeunes Agriculteurs&quot; 2	20422/25/07	5 000,00	179,00	10
17/11/2025	Aide forfaitaire &quot;Jeunes Agriculteurs&quot; 2	20422/25/07	5 000,00	179,00	10
20/11/2025	ARTHEZ ASSON Projet Multi services	2041412/25/11	6 000,00	44,00	15
<b>Acquisitions à titre gratuit</b>			<b>0,00</b>	<b>0,00</b>	
<b>Mise à disposition</b>			<b>0,00</b>	<b>0,00</b>	
<b>Affectation</b>			<b>0,00</b>	<b>0,00</b>	
<b>Mises en concession ou affermage</b>			<b>0,00</b>	<b>0,00</b>	
<b>Divers</b>			<b>0,00</b>	<b>0,00</b>	

(1) Selon les dispositions du code général des collectivités locales applicables à la collectivité.

(2) Si le bien acquis est amortissable, indiquer la durée d'amortissement.

## IV – ANNEXES

## B – ANNEXES PATRIMONIALES – VARIATION DU PATRIMOINE – SORTIES

## ETAT DES SORTIES DES BIENS D'IMMOBILISATIONS (1)

Modalités et date de sortie (2)	Désignation du bien	Date d'entrée	Valeur d'acquisition (coût historique)	Durée amortissement en années	Cumul amortissements antérieurs à l'exercice	VNC le jour de la cession	Prix de cession	Plus ou moins values (3)	VNC au 31/12 de l'exercice pour les cessions partielles (4)
<b>TOTAL GENERAL</b>							<b>2 500,00</b>	<b>-346 640,88</b>	
<b>Cessions à titre onéreux</b>							<b>0,00</b>	<b>0,00</b>	
<b>Cessions à titre gratuit</b>							<b>2 500,00</b>	<b>-346 640,88</b>	
06/06/2025	Kangoo 6742 YM 64	09/11/2009	0,00	7	7 688,20	0,00	2 500,00	2 500,00	0,00
19/06/2025	Acquisition &quot;Les Sonnaillies DABAN&quot;	16/11/2021	0,00	0	0,00	259 569,68	0,00	-259 569,68	259 569,68
19/06/2025	Complément signalétique	28/09/2021	0,00	0	0,00	3 571,20	0,00	-3 571,20	3 571,20
27/10/2025	Terrain Mimbielle 2022	31/12/2022	0,00	0	0,00	86 000,00	0,00	-86 000,00	86 000,00
<b>Mise à disposition</b>							<b>0,00</b>	<b>0,00</b>	
<b>Affectation</b>							<b>0,00</b>	<b>0,00</b>	
<b>Mises en concession ou affermage</b>							<b>0,00</b>	<b>0,00</b>	
<b>Mise à la réforme</b>							<b>0,00</b>	<b>0,00</b>	
19/06/2025	MO réhab/extension OTC	17/05/2016	0,00	0	0,00	0,00	0,00	0,00	0,00
19/06/2025	MO réhab Micro-déchetterie haut de bosda	15/12/2022	0,00	0	0,00	0,00	0,00	0,00	0,00
07/10/2025	Annonce : Etude mise place signalétique	17/06/2016	0,00	1	433,57	0,00	0,00	0,00	0,00
07/10/2025	Annonce : démolition ancienne gendarmerie	03/10/2018	0,00	1	665,17	0,00	0,00	0,00	0,00
07/10/2025	Subvention PIG HOME BIEN CHEZ SOI 2	27/02/2019	0,00	5	55 845,00	0,00	0,00	0,00	0,00
07/10/2025	Versement de la subvention d'investissem	04/03/2019	0,00	5	4 823,00	0,00	0,00	0,00	0,00
07/10/2025	Subvention PIG HOME HABITAT 2019 2020	16/12/2019	0,00	5	52 607,00	0,00	0,00	0,00	0,00
07/10/2025	Restauration du Lavoir à PARDIES PIETAT	30/07/2024	0,00	1	862,10	0,00	0,00	0,00	0,00
21/10/2025	Etude Développement touristique	10/04/2017	0,00	0	0,00	0,00	0,00	0,00	0,00
22/10/2025	Sèche linge crèche Arlequin	06/05/2013	0,00	6	1 405,99	0,00	0,00	0,00	0,00
22/10/2025	Sèche linge crèche Boeil Bezing	02/07/2014	0,00	6	1 405,99	0,00	0,00	0,00	0,00
22/10/2025	Achat machine à café filtre Bravilor 2.2	06/09/2016	0,00	1	478,80	0,00	0,00	0,00	0,00
22/10/2025	Achat parasol + pied de parasol crèche A	28/05/2018	0,00	1	251,70	0,00	0,00	0,00	0,00
22/10/2025	Remorque &quot;La Landaise&quot;	01/01/1990	0,00	0	0,00	0,00	0,00	0,00	0,00
22/10/2025	Sono Explorer	31/12/1996	0,00	5	1 562,75	0,00	0,00	0,00	0,00
22/10/2025	Niveau Kerm Level + Tripied	01/01/1988	0,00	0	0,00	0,00	0,00	0,00	0,00
22/10/2025	Mire Bois	01/01/1988	0,00	0	0,00	0,00	0,00	0,00	0,00

Modalités et date de sortie (2)	Désignation du bien	Date d'entrée	Valeur d'acquisition (coût historique)	Durée amortissement en années	Cumul amortissements antérieurs à l'exercice	VNC le jour de la cession	Prix de cession	values (3)	cessions partielles (4)
Divers							0,00	0,00	

(1) Selon les dispositions du code général des collectivités locales applicables à la collectivité.

(2) Afficher une ligne par cession, qu'elle soit totale ou partielle.

(3) Plus ou moins value = prix de cession - VNC (valeur nette comptable) le jour de la cession.

(4) La VNC au 31/12 est différente de 0 s'il s'agit de cessions partielles.

**IV – ANNEXES****B – ANNEXES PATRIMONIALES – ETAT DES OPERATIONS LIEES AUX CESSIONS****Pour mémoire****Crédits ouverts (BP + DM)**

Chapitre 024	Produits des cessions d'immobilisations	0,00
--------------	---	------

**Produit des cessions****Réalisations**

Compte 775	Produits des cessions d'immobilisations	2 500,00
Compte 675	Valeurs comptables des immobilisations cédées	0,00

## IV – ANNEXES

## B – ANNEXES PATRIMONIALES – ETAT DES TRAVAUX EN REGIE (1)

## SECTION D'INVESTISSEMENT

Article (2)	Libellé (2)	Montant (3)
20	<i>Immobilisations incorporelles</i>	0,00
21	<i>Immobilisations corporelles</i>	0,00
23	<i>Immobilisations en cours</i>	0,00
<b>TOTAL GENERAL</b>		<b>0,00</b>

## SECTION DE FONCTIONNEMENT

Article (2)	Libellé (2)	Dépenses Mandats émis	Recettes Titres émis
011	Charges à caractère général	0,00	
012	Charges de personnel et frais assimilés	0,00	
72	<i>Travaux en régie</i>		0,00
<b>TOTAL GENERAL</b>		<b>0,00</b>	<b>0,00</b>

(1) Les immobilisations créées par les services techniques de la collectivité sont enregistrées au coût de leur production. Ce dernier correspond au coût d'acquisition des matières consommées augmenté des charges directes de production (matériel et outillage acquis ou loués, frais de personnel, ...) à l'exclusion des frais financiers et des frais d'administration générale.

(2) Détailler les chapitres budgétaires par article conformément au plan de comptes appliqué par la collectivité.

(3) Les montants à renseigner correspondent aux mandats émis imputés au chapitre 040.

**IV – ANNEXES****IV****B – ANNEXES PATRIMONIALES – ETAT DES TRAVAUX EN REGIE****B14****RATIO**

	<b>Montant</b>
<b>Recettes 72 (I)</b>	<b>0,00</b>
<b>Recettes réelles de fonctionnement</b>	<b>20 229 614,06</b>
<b>Recettes 72 / Recettes réelles de fonctionnement</b>	<b>0,00 %</b>

<b>IV – ANNEXES</b>	
<b>ELEMENTS DU BILAN</b>	
<b>ETAT DE VENTILATION DES DEPENSES LIEES A LA GESTION DE LA CRISE SANITAIRE DU COVID-19 – SECTION DE FONCTIONNEMENT</b>	<b>B15.1</b>

**B15.1 – SECTION DE FONCTIONNEMENT**

DEPENSES – MANDATS EMIS		
Article (1)	Libellé (1)	Montant
011	Charges à caractère général	0,00
012	Charges de personnel et frais assimilés	0,00
016	APA	0,00
017	RSA / Régularisations de RMI	0,00
65	Autres charges de gestion courante	0,00
66	Charges financières	0,00
67	Charges spécifiques	0,00
68	Dotations aux provisions, dépréciations	0,00
014	Atténuations de produits	0,00
<b>Total des dépenses réelles</b>		0,00
042	<i>Opérations ordre transf. entre sections</i>	0,00
043	<i>Opérations ordre intérieur de la section</i>	0,00
<b>Total des dépenses d'ordre</b>		0,00
<b>TOTAL GENERAL</b>		0,00

(1) Détailler les chapitres budgétaires par article conformément au plan de comptes appliqué par la commune ou l'établissement.

<b>IV – ANNEXES</b>	
<b>ELEMENTS DU BILAN</b>	
<b>ETAT DE VENTILATION DES DEPENSES LIEES A LA GESTION DE LA CRISE SANITAIRE DU COVID-19 – SECTION D'INVESTISSEMENT</b>	<b>B15.2</b>

**B15.2 – SECTION D'INVESTISSEMENT**

DEPENSES – MANDATS EMIS		
Article (1)	Libellé (1)	Montant
10	Dotations, fonds divers et réserves	0,00
13	Subventions d'investissement	0,00
16	Emprunts et dettes assimilées	0,00
018	RSA	0,00
20	Immobilisations incorporelles (hors opérations)	0,00
204	Subventions d'équipement versées (hors opérations)	0,00
21	Immobilisations corporelles (hors opérations)	0,00
22	Immobilisations reçues en affectation (hors opérations)	0,00
23	Immobilisations en cours (hors opérations)	0,00
26	Participations et créances rattachées	0,00
27	Autres immobilisations financières	0,00
Opérations d'équipement (1 ligne par opération)		
Opérations pour compte de tiers (1 ligne par opération)		
<b>Total des dépenses réelles</b>		<b>0,00</b>
040	<i>Opérations ordre transf. entre sections</i>	<i>0,00</i>
041	<i>Opérations patrimoniales</i>	<i>0,00</i>
<b>Total des dépenses d'ordre</b>		<b>0,00</b>
<b>TOTAL GENERAL</b>		<b>0,00</b>

(1) Détailler les chapitres budgétaires par article conformément au plan de comptes appliqué par la commune ou l'établissement.

## IV – ANNEXES

ANNEXES BUDGETAIRES  
EQUILIBRE BUDGETAIRE

C1.1

## DISPONIBILITE DE RESSOURCES PROPRES PROVENANT DES EXERCICES ANTERIEURS

## Solde de la section d'investissement de l'exercice N-1

	Ressources propres issues de l'exercice N-1
<b>Solde d'exécution 001 (A)</b> montant négatif si déficit (D001) montant positif si excédent (R001)	1 644 962,98
<b>Solde des RAR (B)</b> montant négatif si déficit montant positif si excédent	-2 797 633,41
<b>Solde de la section investissement de l'exercice N-1 (Solde I = A + B)</b> Solde positif : excédent de financement Solde négatif : besoin de financement	-1 152 670,43

## Disponibilité des ressources propres provenant des exercices antérieurs après financement de la section investissement de l'exercice N-1

	Ressources propres issues de l'exercice N-1
<b>Affectation au 1068 (C)</b>	1 152 670,43
<b>Solde de la section investissement de l'exercice N-1 (Solde I)</b> Solde positif : excédent de financement Solde négatif : besoin de financement	-1 152 670,43
<b>Disponibilité de ressources propres des exercices antérieurs (Solde II = C + Solde I)</b> Solde positif : ressources disponibles pour la couverture de l'annuité Solde négatif : absence de ressources propres provenant des exercices antérieurs pour la couverture de l'annuité	0,00

## COUVERTURE DE L'ANNUTE DE LA DETTE PAR LES RESSOURCES PROPRES - PETIT EQUILIBRE

	Crédits ouverts/reportés (2)	Réalisations (3)	Restes à réaliser au 31/12/N (4)	Total
		(a)	(b)	(c = a + b)
Dépenses de l'exercice à couvrir par des ressources propres (D)(1)	717 415,96	634 907,96	1 595 352,44	2 230 260,40
Ressources propres externes et internes de l'exercice (E)(1)	3 528 727,00	2 067 024,53	3 720 127,45	5 787 151,98
<b>Solde des opérations de l'exercice (Solde III = E - D)</b>	2 811 311,04	1 432 116,57	2 124 775,01	3 556 891,58
Solde d'exécution 001 (A) montant négatif si déficit (D001) montant positif si excédent (R001)	1 644 962,98			1 644 962,98
Affectation au 1068 (C)	1 152 670,43	1 152 670,43		1 152 670,43
<b>Solde des opérations liées à l'exercice N-1 (Solde IV = A + C)</b>	2 797 633,41			2 797 633,41
<b>Couverture de l'annuité de la dette (Solde V = Solde III + Solde IV)</b> Solde positif : annuité de la dette couverte Solde négatif : annuité de la dette non couverte				6 354 524,99

(1) BP+BS+DM + RAR N-1. Le détail est présenté aux états suivants : "Equilibre budgétaire - Dépenses" et "Equilibre budgétaire - Recette"

(2) Cumul des crédits de l'exercice votés ou reportés

(3) Mandats et titres émis

(4) Il s'agit des restes à réaliser établis conformément à la comptabilité d'engagement annuelle

Envoyé en préfecture le 09/02/2026

Reçu en préfecture le 09/02/2026

Publié le



ID : 064-246401756-20260202-60000CA2025-BF

## IV – ANNEXES

## C – ANNEXES BUDGETAIRES – EQUILIBRE BUDGETAIRE – DEPENSES

## DEPENSES A COUVRIR PAR DES RESSOURCES PROPRES

Art. (1)	Libellé (1)	Crédits de l'exercice (BP + BS + DM + RAR N-1)	Réalisations
<b>DEPENSES TOTALES A COUVRIR PAR DES RESSOURCES PROPRES = A + B</b>		<b>717 415,96</b>	<b>634 907,96</b>
<b>16 Emprunts et dettes assimilées (A)</b>		<b>704 480,99</b>	<b>621 972,99</b>
1631	Emprunts obligataires	0,00	0,00
1641	Emprunts en euros	704 480,99	621 972,99
1643	Emprunts en devises	0,00	0,00
16441	Opérations afférentes à l'emprunt	0,00	0,00
1671	Avances consolidées du Trésor	0,00	0,00
1672	Emprunts sur comptes spéciaux du Trésor	0,00	0,00
1678	Autres emprunts et dettes	0,00	0,00
1681	Autres emprunts	0,00	0,00
1682	Bons à moyen terme négociables	0,00	0,00
1687	Autres dettes	0,00	0,00
<b>Dépenses et transferts à déduire des ressources propres (B)</b>		<b>12 934,97</b>	<b>12 934,97</b>
10...	Reprise de dotations, fonds divers et réserves		
10...	Reversement de dotations, fonds divers et réserves		
139	Subv. invest. transférées cpte résultat	12 934,97	12 934,97

(1) Détailler les chapitres budgétaires par article conformément au plan de comptes.

## IV – ANNEXES

## C – ANNEXES BUDGETAIRES – EQUILIBRE BUDGETAIRE – RECETTES

## RESSOURCES PROPRES

Art. (1)	Libellé (1)	Crédits de l'exercice (BP + BS + DM + RAR N-1)	Réalisations
<b>RECETTES (RESSOURCES PROPRES) = a + b</b>		<b>3 528 727,00</b>	<b>III 2 067 024,53</b>
<b>Ressources propres externes de l'année (a)</b>		<b>1 372 777,00</b>	<b>657 927,11</b>
10222	FCTVA	1 114 527,00	399 692,53
10226	Taxe d'aménagement (2)	0,00	0,00
10227	Versement pour sous densité	0,00	0,00
10228	Autres fonds d'investissement	0,00	0,00
13146	Attributions compensation investissement	0,00	0,00
13156	Attributions compensation investissement	0,00	0,00
13246	Attributions compensation investissement	0,00	0,00
13256	Attributions compensation investissement	0,00	0,00
138	Autres subventions invest. non transf.	0,00	0,00
26...	Participations et créances rattachées		
27...	Autres immobilisations financières		
2745	Avances remboursables	20 000,00	20 000,00
27638	Créance Autres établissements publics	238 250,00	238 234,58
<b>Ressources propres internes de l'année (b) (3)</b>		<b>2 155 950,00</b>	<b>1 409 097,42</b>
15...	<i>Provisions pour risques et charges</i>		
169	<i>Primes de remboursement des obligations</i>	0,00	0,00
26...	<i>Participations et créances rattachées</i>		
27...	<i>Autres immobilisations financières</i>		
28...	<i>Amortissement des immobilisations</i>		
28031	<i>Frais d'études</i>	24 232,53	22 444,00
28032	<i>Frais de recherche et de développement</i>	1 875,00	1 875,00
28033	<i>Frais d'insertion</i>	403,00	403,00
2804132	<i>Subv. Dpt : Bâtiments, installations</i>	21 333,00	21 333,00
2804133	<i>Subv. Dpt : Projet infrastructure</i>	1 601,00	1 601,00
28041412	<i>Subv.Cne GFP : Bâtiments, installations</i>	31 057,00	35 127,00
28041512	<i>Subv. Grpt : Bâtiments, installations</i>	2 329,00	2 329,00
280421	<i>Privé - Biens mob., matériel et études</i>	12 000,00	12 000,00
280422	<i>Privé - Bâtiments et installations</i>	143 658,70	159 503,70
2804412	<i>Sub nat org pub - Bât. et installations</i>	41 781,34	41 781,34

Art. (1)	Libellé (1)	Crédits de l'exercice (BP + BS + DM + RAR N-1)	
2805	Licences, logiciels, droits similaires	40 526,50	44 808,50
28128	Autres aménagements de terrains	111 648,94	115 740,94
281318	Autres bâtiments publics	126 152,00	126 152,00
281351	Bâtiments publics	12 999,05	14 792,87
28138	Autres constructions	81 327,36	81 338,37
28151	Réseaux de voirie	13 262,41	14 851,41
281538	Autres réseaux	1 004,07	1 004,07
28158	Autres inst.,matériel,outil. techniques	199 256,03	225 495,03
2817848	Autres matériels de bureau et mobiliers	0,00	500,00
28181	Installations générales, aménagt divers	4 318,00	4 318,00
281828	Autres matériels de transport	27 097,00	27 140,00
281838	Autre matériel informatique	38 423,00	46 137,00
281848	Autres matériels de bureau et mobiliers	198 207,13	275 345,13
28185	Matériel de téléphonie	0,00	0,00
28188	Autres immo. corporelles	277 737,94	133 077,06
29...	Dépréciations des immobilisations		
31...	Matières premières (et fournitures) (4)		
33...	En-cours de production de biens (4)		
35...	Stocks de produits (4)		
39...	Dépréciation des stocks et en-cours		
481...	Charges à rép. sur plusieurs exercices		
49...	Dépréciation des comptes de tiers		
59...	Dépréciation des comptes financiers		
024	Produits des cessions d'immobilisations	0,00	0,00
021	Virement de la section de fonctionnement	743 720,00	0,00

(1) Les comptes 15, 169, 26, 27, 28, 29, 39, 481, 49 et 59 sont à détailler conformément au plan de comptes.

(2) Le compte 10226 peut être utilisé uniquement par les communes et les établissements publics à fiscalité propre.

(3) Les comptes 15, 29, 39, 49 et 59 sont présentés uniquement si la collectivité applique le régime des provisions budgétaires.

(4) Les comptes 31, 33 et 35 ne peuvent être utilisés que pour les budgets utilisant la comptabilité de stock. Par conséquent, seuls les budgets retraçant les dépenses et les recettes d'un lotissement ou d'une ZAC peuvent utiliser les comptes susmentionnés.

## IV – ANNEXES

## C – ANNEXES BUDGETAIRES – AUTORISATIONS DE PROGRAMME

## SITUATION DES AUTORISATIONS DE PROGRAMME ET CREDITS DE PAIEMENT

AUTORISATION DE PROGRAMME *		Chapitre (s)	Stocks AP votées disponibles à l'affectation (exercices antérieurs)	AP votées dans l'année	AP affectées non couvertes par des CP réalisés au 01/01/N (1)	Flux d'AP affectées dans l'année (2)	AP affectées annulées (3)	Stock d'AP affectées restant à financer (4) = (1) + (2) - (3)	CP mandatés au budget de l'année N (5)	AP affectées non couvertes par des CP mandatés au 31/12/N (6) = (4) - (5)
Numéro	Libellé									
<b>TOTAL</b>			<b>0,00</b>	<b>0,00</b>	<b>0,00</b>	<b>0,00</b>	<b>0,00</b>	<b>0,00</b>	<b>0,00</b>	<b>0,00</b>

\* Le détail par programme n'est à renseigner qu'à compter des AP votées en 2005.

(1) Il s'agit des AP affectées antérieurement à l'exercice N et non encore entièrement couvertes par les CP des années antérieures.

(2) Il s'agit des AP votées avant ou pendant l'exercice N et affectées pendant celui-ci.

(6) Il s'agit des AP non encore intégralement couvertes à la fin de l'exercice N.

	N-3	N-2	N-1	N
<b>Ratio de couverture des AP affectées (6) / (5)</b>	<b>0,00</b>	<b>0,00</b>	<b>0,00</b>	<b>0,00</b>

## IV – ANNEXES

## C – ANNEXES BUDGETAIRES – AUTORISATIONS D'ENGAGEMENT

## SITUATION DES AUTORISATIONS D'ENGAGEMENT ET CREDITS DE PAIEMENT

AUTORISATION D'ENGAGEMENT *		Chapitre (s)	Stocks AE votées disponibles à l'affectation (exercices antérieurs)	AE votées dans l'année	AE affectées non couvertes par des CP réalisés au 01/01/N (1)	Flux d'AE affectées dans l'année (2)	AE affectées annulées (3)	Stock d'AE affectées restant à financer (4) = (1) + (2) - (3)	CP mandatés au budget de l'année N (5)	AE affectées non couvertes par des CP mandatés au 31/12/N (6) = (4) - (5)
Numéro	Libellé									
TOTAL			0,00	0,00	0,00	0,00	0,00	0,00	0,00	0,00

\* Le détail par engagement n'est à renseigner qu'à compter des AE votées en 2005.

(1) Il s'agit des AE affectées antérieurement à l'exercice N et non encore entièrement couvertes par les CP des années antérieures.

(2) Il s'agit des AE votées avant ou pendant l'exercice N et affectées pendant celui-ci.

(6) Il s'agit des AE non encore intégralement couvertes à la fin de l'exercice N.

	N-3	N-2	N-1	N
Ratio de couverture des AE affectées (6) / (5)	0,00	0,00	0,00	0,00

## IV – ÉTATS ANNEXÉS

## IMPACT DU BUDGET POUR LA TRANSITION ECOLOGIQUE – REPARTITION PAR NATURE

C3.1

## Présentation agrégée par nature

Type de dépense (2)		Total des dépenses (mandatées) (3)	Favorables	Mixtes	Défavorables	Neutres	Non cotées
A105	Subventions d'investissement versées	230 964,12	50 000,00	0,00	38 203,20	14 056,86	13 222,00
A110	Autres immobilisations incorporelles	395 499,46	33 116,69	0,00	66 424,23	98 208,81	0,00
A115	Immobilisations incorporelles en cours	0,00	0,00	0,00	0,00	0,00	0,00
A120	Terrains	74 454,08	0,00	0,00	2 400,00	34 827,04	0,00
A125	Constructions	1 627 646,60	49 029,60	0,00	748 446,82	16 346,88	0,00
A130	Réseaux et installations de voirie	84 794,86	35 456,82	0,00	0,00	6 940,61	0,00
A135	Réseaux divers	0,00	0,00	0,00	0,00	0,00	0,00
A140	Installations techniques, agencements et matériel	429 776,74	0,00	0,00	5 939,72	208 948,65	0,00
A145	Immobilisations mises en concessions ou affermées	0,00	0,00	0,00	0,00	0,00	0,00
A150	Autres immobilisations corporelles	910 486,66	0,00	0,00	25 442,22	429 614,21	186,90
A155	Immobilisations corporelles en cours	1 756 918,26	0,00	0,00	0,00	878 459,13	0,00
A165	Immobilisations financières	0,00	0,00	0,00	0,00	0,00	0,00
A225	Opérations pour le compte de tiers	0,00	0,00	0,00	0,00	0,00	0,00
TOTAL		5 510 540,78	167 603,11	0,00	886 856,19	1 687 402,19	13 408,90

**AXE 1 : LUTTE CONTRE LE CHANGEMENT CLIMATIQUE (1)**

Type de dépense (2)		Total des dépenses (mandatées) (3)	Favorables	Défavorables	Neutres	Non cotées
A105	Subventions d'investissement versées	230 964,12	50 000,00	38 203,20	14 056,86	13 222,00
A110	Autres immobilisations incorporelles	395 499,46	33 116,69	66 424,23	98 208,81	0,00
A115	Immobilisations incorporelles en cours	0,00	0,00	0,00	0,00	0,00
A120	Terrains	74 454,08	0,00	2 400,00	34 827,04	0,00
A125	Constructions	1 627 646,60	49 029,60	748 446,82	16 346,88	0,00
A130	Réseaux et installations de voirie	84 794,86	35 456,82	0,00	6 940,61	0,00
A135	Réseaux divers	0,00	0,00	0,00	0,00	0,00
A140	Installations techniques, agencements et matériel	429 776,74	0,00	5 939,72	208 948,65	0,00
A145	Immobilisations mises en concessions ou affermées	0,00	0,00	0,00	0,00	0,00
A150	Autres immobilisations corporelles	910 486,66	0,00	25 442,22	429 614,21	186,90
A155	Immobilisations corporelles en cours	1 756 918,26	0,00	0,00	878 459,13	0,00
A165	Immobilisations financières	0,00	0,00	0,00	0,00	0,00
A225	Opérations pour le compte de tiers	0,00	0,00	0,00	0,00	0,00
<b>TOTAL</b>		<b>5 510 540,78</b>	<b>167 603,11</b>	<b>886 856,19</b>	<b>1 687 402,19</b>	<b>13 408,90</b>

**AXE 2 : ADAPTATION AU CHANGEMENT CLIMATIQUE ET PREVENTIUN DES RISQUES NATURELS (1)**

Type de dépense (2)		Total des dépenses (mandatées) (3)	Favorables	Défavorables	Neutres	Non cotées
A105	Subventions d'investissement versées	0,00	0,00	0,00	0,00	0,00
A110	Autres immobilisations incorporelles	0,00	0,00	0,00	0,00	0,00
A115	Immobilisations incorporelles en cours	0,00	0,00	0,00	0,00	0,00
A120	Terrains	0,00	0,00	0,00	0,00	0,00
A125	Constructions	0,00	0,00	0,00	0,00	0,00
A130	Réseaux et installations de voirie	0,00	0,00	0,00	0,00	0,00
A135	Réseaux divers	0,00	0,00	0,00	0,00	0,00
A140	Installations techniques, agencements et matériel	0,00	0,00	0,00	0,00	0,00
A145	Immobilisations mises en concessions ou affermées	0,00	0,00	0,00	0,00	0,00
A150	Autres immobilisations corporelles	0,00	0,00	0,00	0,00	0,00
A155	Immobilisations corporelles en cours	0,00	0,00	0,00	0,00	0,00
A165	Immobilisations financières	0,00	0,00	0,00	0,00	0,00
A225	Opérations pour compte de tiers	0,00	0,00	0,00	0,00	0,00
<b>TOTAL</b>		<b>0,00</b>	<b>0,00</b>	<b>0,00</b>	<b>0,00</b>	<b>0,00</b>

**AXE 3 : GESTION DES RESSOURCES EN EAU (1)**

Type de dépense (2)		Total des dépenses (mandatées) (3)	Favorables	Défavorables	Neutres	Non cotées
A105	Subventions d'investissement versées	0,00	0,00	0,00	0,00	0,00
A110	Autres immobilisations incorporelles	0,00	0,00	0,00	0,00	0,00
A115	Immobilisations incorporelles en cours	0,00	0,00	0,00	0,00	0,00
A120	Terrains	0,00	0,00	0,00	0,00	0,00
A125	Constructions	0,00	0,00	0,00	0,00	0,00
A130	Réseaux et installations de voirie	0,00	0,00	0,00	0,00	0,00
A135	Réseaux divers	0,00	0,00	0,00	0,00	0,00
A140	Installations techniques, agencements et matériel	0,00	0,00	0,00	0,00	0,00
A145	Immobilisations mises en concessions ou affermées	0,00	0,00	0,00	0,00	0,00
A150	Autres immobilisations corporelles	0,00	0,00	0,00	0,00	0,00
A155	Immobilisations corporelles en cours	0,00	0,00	0,00	0,00	0,00
A165	Immobilisations financières	0,00	0,00	0,00	0,00	0,00
A225	Opérations pour compte de tiers	0,00	0,00	0,00	0,00	0,00
<b>TOTAL</b>		<b>0,00</b>	<b>0,00</b>	<b>0,00</b>	<b>0,00</b>	<b>0,00</b>

#### AXE 4 : TRANSITION VERS L'ECONOMIE CIRCULAIRE, GESTION DES DECHETS, PREVENTION DES RISQUES TECHNOLOGIQUES (1)

Type de dépense (2)		Total des dépenses (mandatées) (3)	Favorables	Défavorables	Neutres	Non cotées
A105	Subventions d'investissement versées	230 964,12	0,00	0,00	0,00	0,00
A110	Autres immobilisations incorporelles	395 499,46	0,00	0,00	0,00	0,00
A115	Immobilisations incorporelles en cours	0,00	0,00	0,00	0,00	0,00
A120	Terrains	74 454,08	0,00	0,00	0,00	0,00
A125	Constructions	1 627 646,60	0,00	0,00	0,00	0,00
A130	Réseaux et installations de voirie	84 794,86	0,00	0,00	0,00	0,00
A135	Réseaux divers	0,00	0,00	0,00	0,00	0,00
A140	Installations techniques, agencements et matériel	429 776,74	0,00	0,00	0,00	0,00
A145	Immobilisations mises en concessions ou affermées	0,00	0,00	0,00	0,00	0,00
A150	Autres immobilisations corporelles	910 486,66	0,00	0,00	0,00	0,00
A155	Immobilisations corporelles en cours	1 756 918,26	0,00	0,00	0,00	0,00
A165	Immobilisations financières	0,00	0,00	0,00	0,00	0,00
A225	Opérations pour compte de tiers	0,00	0,00	0,00	0,00	0,00
<b>TOTAL</b>		<b>5 510 540,78</b>	<b>0,00</b>	<b>0,00</b>	<b>0,00</b>	<b>0,00</b>

**AXE 5 : LUTTE CONTRE LES POLLUTIONS DE L'AIR ET DES SOLS (1)**

Type de dépense (2)		Total des dépenses (mandatées) (3)	Favorables	Défavorables	Neutres	Non cotées
A105	Subventions d'investissement versées	0,00	0,00	0,00	0,00	0,00
A110	Autres immobilisations incorporelles	0,00	0,00	0,00	0,00	0,00
A115	Immobilisations incorporelles en cours	0,00	0,00	0,00	0,00	0,00
A120	Terrains	0,00	0,00	0,00	0,00	0,00
A125	Constructions	0,00	0,00	0,00	0,00	0,00
A130	Réseaux et installations de voirie	0,00	0,00	0,00	0,00	0,00
A135	Réseaux divers	0,00	0,00	0,00	0,00	0,00
A140	Installations techniques, agencements et matériel	0,00	0,00	0,00	0,00	0,00
A145	Immobilisations mises en concessions ou affermées	0,00	0,00	0,00	0,00	0,00
A150	Autres immobilisations corporelles	0,00	0,00	0,00	0,00	0,00
A155	Immobilisations corporelles en cours	0,00	0,00	0,00	0,00	0,00
A165	Immobilisations financières	0,00	0,00	0,00	0,00	0,00
A225	Opérations pour compte de tiers	0,00	0,00	0,00	0,00	0,00
<b>TOTAL</b>		<b>0,00</b>	<b>0,00</b>	<b>0,00</b>	<b>0,00</b>	<b>0,00</b>

## AXE 6 : PRESERVATION DE LA BIODIVERSITE, PROTECTION DES ESPACES NATURELS, AGRICOLES ET SYLVICOLES (1)

Type de dépense (2)		Total des dépenses (mandatées) (3)	Favorables	Défavorables	Neutres	Non cotés
A105	Subventions d'investissement versées	115 482,06	0,00	0,00	102 260,06	13 222,00
A110	Autres immobilisations incorporelles	197 749,73	0,00	0,00	190 332,87	7 416,86
A115	Immobilisations incorporelles en cours	0,00	0,00	0,00	0,00	0,00
A120	Terrains	37 227,04	0,00	0,00	37 227,04	0,00
A125	Constructions	813 823,30	0,00	0,00	813 823,30	0,00
A130	Réseaux et installations de voirie	42 397,43	0,00	0,00	42 397,43	0,00
A135	Réseaux divers	0,00	0,00	0,00	0,00	0,00
A140	Installations techniques, agencements et matériel	214 888,37	0,00	1 575,16	213 313,21	0,00
A145	Immobilisations mises en concessions ou affermées	0,00	0,00	0,00	0,00	0,00
A150	Autres immobilisations corporelles	455 243,33	0,00	0,00	455 056,43	186,90
A155	Immobilisations corporelles en cours	878 459,13	0,00	0,00	878 459,13	0,00
A165	Immobilisations financières	0,00	0,00	0,00	0,00	0,00
A225	Opérations pour compte de tiers	0,00	0,00	0,00	0,00	0,00
<b>TOTAL</b>		<b>2 755 270,39</b>	<b>0,00</b>	<b>1 575,16</b>	<b>2 732 869,47</b>	<b>20 825,76</b>

(1) Les objectifs de transition écologique mentionnés au 1° du IV de l'article 191 de la loi du 29 décembre 2023 correspondent aux six axes de l'article 19 du règlement (UE) 2020/852 du Parlement européen et du Conseil du 18 juin 2020 sur l'établissement d'un cadre visant à favoriser les investissements durables et modifiant le règlement (UE) 2019/2088 du Parlement européen et du Conseil du 27 novembre 2019 sur la publication d'informations en matière de durabilité dans le secteur des services financiers :

Axe 1° atténuation du changement climatique ;

Axe 2° adaptation au changement climatique et prévention des risques naturels ;

Axe 3° gestion des ressources en eau ;

Axe 4° transition vers une économie circulaire, gestion des déchets, prévention des risques technologiques ;

Axe 5° prévention et contrôle des pollutions de l'air et des sols ;

Axe 6° préservation de la biodiversité et protection des espaces naturels, agricoles et sylvicoles.

L'analyse de l'impact environnemental des dépenses visées est réalisée de manière obligatoire :

- à compter de l'exercice 2024 pour l'axe 1° ;

- à compter de l'exercice 2025 pour les axes 1° et 6°.

La cotation selon les autres axes est possible, mais facultative.

(2) Les dépenses pour lesquelles la contribution aux objectifs de transition écologique est présentée obligatoirement sont celles exécutées aux comptes suivants des budgets principaux et des budgets annexes soumis à l'instruction budgétaire et comptable M57 :

- 2031 « Frais d'études »,

- 2111 « Terrains nus »,

- 2115 « Terrains bâtis »,

- 2128 « Autres agencements et aménagements de terrains »,

- 21312 « Bâtiments scolaires »,

- 21318 « Autres bâtiments publics »,

- 21351 « Installations générales, agencements, aménagements des constructions - Bâtiments publics »,

- 21352 « Installations générales, agencements, aménagements des constructions - Bâtiments privés »,

- 2138 « Autres constructions »,

- 2151 « Réseaux de voirie »,

- 2152 « Installations de voirie »,

- 21821 « Matériel et transport ferroviaire »,

- 21828 « Autres matériels de transport »,

- 2312 « Agencements et aménagements de terrains en cours »,

- 2313 « Constructions en cours »,

- 2315 « Installations, matériel et outillage techniques en cours »,

- 2317 « Immobilisations reçues au titre d'une mise à disposition en cours ».

La cotation des autres natures de dépense est possible, mais facultative.

(3) Les dépenses d'investissement pour lesquelles la contribution aux objectifs de transition écologique est présentée s'entendent comme les dépenses réelles exécutées, hors remboursement des annuités d'emprunts à l'exception des remboursements correspondant à la dette liée à la part investissement des marchés de partenariat.

**IV – ÉTATS ANNEXÉS****IMPACT DU BUDGET POUR LA TRANSITION ECOLOGIQUE – REPARTITION PAR FONCTION****C3.2****Présentation agrégée par fonction**

Type de dépense (2)		Total des dépenses (mandatées) (3)	Favorables	Mixtes	Défavorables	Neutres	Non cotées
0	Services généraux	88 739,94	0,00	0,00	11 533,73	32 836,24	0,00
0-5	Fonds européens	0,00	0,00	0,00	0,00	0,00	0,00
1	Sécurité	0,00	0,00	0,00	0,00	0,00	0,00
2	Enseignement, formation professionnelle et apprentissage	0,00	0,00	0,00	0,00	0,00	0,00
3	Culture, vie sociale, jeunesse, sport et loisirs	3 114 612,28	0,00	0,00	5 010,01	1 552 296,13	0,00
4	Santé et action sociale (hors APA, RSA et régularisation RMI)	15 535,78	0,00	0,00	5 752,85	2 015,04	0,00
4-3	APA	0,00	0,00	0,00	0,00	0,00	0,00
4-4	RSA – Régularisation des RMI	0,00	0,00	0,00	0,00	0,00	0,00
5	Aménagement des territoires et habitat	69 572,52	33 116,69	0,00	1 669,57	0,00	0,00
6	Action économique	2 033 802,26	134 486,42	0,00	862 065,20	6 940,61	13 408,90
7	Environnement	142 530,00	0,00	0,00	824,83	70 440,17	0,00
8	Transports	0,00	0,00	0,00	0,00	0,00	0,00
<b>TOTAL</b>		<b>5 464 792,78</b>	<b>167 603,11</b>	<b>0,00</b>	<b>886 856,19</b>	<b>1 664 528,19</b>	<b>13 408,90</b>

**AXE 1 : LUTTE CONTRE LE CHANGEMENT CLIMATIQUE (1)**

Type de dépense (2)		Total des dépenses (mandatées) (3)	Favorables	Défavorables	Neutres	Non cotées
0	Services généraux	88 739,94	0,00	11 533,73	32 836,24	0,00
0-5	Fonds européens	0,00	0,00	0,00	0,00	0,00
1	Sécurité	0,00	0,00	0,00	0,00	0,00
2	Enseignement, formation professionnelle et apprentissage	0,00	0,00	0,00	0,00	0,00
3	Culture, vie sociale, jeunesse, sports et loisirs	3 114 612,28	0,00	5 010,01	1 552 296,13	0,00
4	Santé et action sociale (hors APA, RSA et régularisation RMI)	15 535,78	0,00	5 752,85	2 015,04	0,00
4-3	APA	0,00	0,00	0,00	0,00	0,00
4-4	RSA – Régularisations des RMI	0,00	0,00	0,00	0,00	0,00
5	Aménagement des territoires et habitat	69 572,52	33 116,69	1 669,57	0,00	0,00
6	Action économique	2 033 802,26	134 486,42	862 065,20	6 940,61	13 408,90
7	Environnement	142 530,00	0,00	824,83	70 440,17	0,00
8	Transports	0,00	0,00	0,00	0,00	0,00
<b>TOTAL</b>		<b>5 464 792,78</b>	<b>167 603,11</b>	<b>886 856,19</b>	<b>1 664 528,19</b>	<b>13 408,90</b>

**AXE 2 : ADAPTATION AU CHANGEMENT CLIMATIQUE ET PREVENTION DES RISQUES NATURELS (1)**

Type de dépense (2)		Total des dépenses (mandatées) (3)	Favorables	Défavorables	Neutres	Non cotées
0	Services généraux	0,00	0,00	0,00	0,00	0,00
0-5	Fonds européens	0,00	0,00	0,00	0,00	0,00
1	Sécurité	0,00	0,00	0,00	0,00	0,00
2	Enseignement, formation professionnelle et apprentissage	0,00	0,00	0,00	0,00	0,00
3	Culture, vie sociale, jeunesse, sports et loisirs	0,00	0,00	0,00	0,00	0,00
4	Santé et action sociale (hors APA, RSA et régularisation RMI)	0,00	0,00	0,00	0,00	0,00
4-3	APA	0,00	0,00	0,00	0,00	0,00
4-4	RSA – Régularisations des RMI	0,00	0,00	0,00	0,00	0,00
5	Aménagement des territoires et habitat	0,00	0,00	0,00	0,00	0,00
6	Action économique	0,00	0,00	0,00	0,00	0,00
7	Environnement	0,00	0,00	0,00	0,00	0,00
8	Transports	0,00	0,00	0,00	0,00	0,00
<b>TOTAL</b>		<b>0,00</b>	<b>0,00</b>	<b>0,00</b>	<b>0,00</b>	<b>0,00</b>

**AXE 3 : GESTION DES RESSOURCES EN EAU (1)**

Type de dépense (2)		Total des dépenses (mandatées) (3)	Favorables	Défavorables	Neutres	Non cotées
0	Services généraux	0,00	0,00	0,00	0,00	0,00
0-5	Fonds européens	0,00	0,00	0,00	0,00	0,00
1	Sécurité	0,00	0,00	0,00	0,00	0,00
2	Enseignement, formation professionnelle et apprentissage	0,00	0,00	0,00	0,00	0,00
3	Culture, vie sociale, jeunesse, sports et loisirs	0,00	0,00	0,00	0,00	0,00
4	Santé et action sociale (hors APA, RSA et régularisation RMI)	0,00	0,00	0,00	0,00	0,00
4-3	APA	0,00	0,00	0,00	0,00	0,00
4-4	RSA – Régularisations des RMI	0,00	0,00	0,00	0,00	0,00
5	Aménagement des territoires et habitat	0,00	0,00	0,00	0,00	0,00
6	Action économique	0,00	0,00	0,00	0,00	0,00
7	Environnement	0,00	0,00	0,00	0,00	0,00
8	Transports	0,00	0,00	0,00	0,00	0,00
<b>TOTAL</b>		<b>0,00</b>	<b>0,00</b>	<b>0,00</b>	<b>0,00</b>	<b>0,00</b>

**AXE 4 : TRANSITION VERS L'ECONOMIE CIRCULAIRE, GESTION DES DECHETS, PREVENTION DES RISQUES TECHNOLOGIQUES (1)**

Type de dépense (2)		Total des dépenses (mandatées) (3)	Favorables	Défavorables	Neutres	Non cotées
0	Services généraux	88 739,94	0,00	0,00	0,00	0,00
0-5	Fonds européens	0,00	0,00	0,00	0,00	0,00
1	Sécurité	0,00	0,00	0,00	0,00	0,00
2	Enseignement, formation professionnelle et apprentissage	0,00	0,00	0,00	0,00	0,00
3	Culture, vie sociale, jeunesse, sports et loisirs	3 114 612,28	0,00	0,00	0,00	0,00
4	Santé et action sociale (hors APA, RSA et régularisation RMI)	15 535,78	0,00	0,00	0,00	0,00
4-3	APA	0,00	0,00	0,00	0,00	0,00
4-4	RSA – Régularisations des RMI	0,00	0,00	0,00	0,00	0,00
5	Aménagement des territoires et habitat	69 572,52	0,00	0,00	0,00	0,00
6	Action économique	2 033 802,26	0,00	0,00	0,00	0,00
7	Environnement	142 530,00	0,00	0,00	0,00	0,00
8	Transports	0,00	0,00	0,00	0,00	0,00
<b>TOTAL</b>		<b>5 464 792,78</b>	<b>0,00</b>	<b>0,00</b>	<b>0,00</b>	<b>0,00</b>

**AXE 5 : LUTTE CONTRE LES POLLUTIONS DE L'AIR ET DES SOLS (1)**

Type de dépense (2)		Total des dépenses (mandatées) (3)	Favorables	Défavorables	Neutres	Non cotées
0	Services généraux	0,00	0,00	0,00	0,00	0,00
0-5	Fonds européens	0,00	0,00	0,00	0,00	0,00
1	Sécurité	0,00	0,00	0,00	0,00	0,00
2	Enseignement, formation professionnelle et apprentissage	0,00	0,00	0,00	0,00	0,00
3	Culture, vie sociale, jeunesse, sports et loisirs	0,00	0,00	0,00	0,00	0,00
4	Santé et action sociale (hors APA, RSA et régularisation RMI)	0,00	0,00	0,00	0,00	0,00
4-3	APA	0,00	0,00	0,00	0,00	0,00
4-4	RSA – Régularisations des RMI	0,00	0,00	0,00	0,00	0,00
5	Aménagement des territoires et habitat	0,00	0,00	0,00	0,00	0,00
6	Action économique	0,00	0,00	0,00	0,00	0,00
7	Environnement	0,00	0,00	0,00	0,00	0,00
8	Transports	0,00	0,00	0,00	0,00	0,00
<b>TOTAL</b>		<b>0,00</b>	<b>0,00</b>	<b>0,00</b>	<b>0,00</b>	<b>0,00</b>

## AXE 6 : PRESERVATION DE LA BIODIVERSITE, PROTECTION DES ESPACES NATURELS, AGRICOLES ET SYLVICOLES (1)

Type de dépense (2)		Total des dépenses (mandatées) (3)	Favorables	Défavorables	Neutres	Non cotées
0	Services généraux	44 369,97	0,00	1 575,16	35 377,95	7 416,86
0-5	Fonds européens	0,00	0,00	0,00	0,00	0,00
1	Sécurité	0,00	0,00	0,00	0,00	0,00
2	Enseignement, formation professionnelle et apprentissage	0,00	0,00	0,00	0,00	0,00
3	Culture, vie sociale, jeunesse, sports et loisirs	1 557 306,14	0,00	0,00	1 557 306,14	0,00
4	Santé et action sociale (hors APA, RSA et régularisation RMI)	7 767,89	0,00	0,00	7 767,89	0,00
4-3	APA	0,00	0,00	0,00	0,00	0,00
4-4	RSA – Régularisations des RMI	0,00	0,00	0,00	0,00	0,00
5	Aménagement des territoires et habitat	34 786,26	0,00	0,00	34 786,26	0,00
6	Action économique	1 016 901,13	0,00	0,00	1 003 492,23	13 408,90
7	Environnement	71 265,00	0,00	0,00	71 265,00	0,00
8	Transports	0,00	0,00	0,00	0,00	0,00
<b>TOTAL</b>		<b>2 732 396,39</b>	<b>0,00</b>	<b>1 575,16</b>	<b>2 709 995,47</b>	<b>20 825,76</b>

(1) Les objectifs de transition écologique mentionnés au 1° du IV de l'article 191 de la loi du 29 décembre 2023 correspondent aux six axes de l'article 19 du règlement (UE) 2020/852 du Parlement européen et du Conseil du 18 juin 2020 sur l'établissement d'un cadre visant à favoriser les investissements durables et modifiant le règlement (UE) 2019/2088 du Parlement européen et du Conseil du 27 novembre 2019 sur la publication d'informations en matière de durabilité dans le secteur des services financiers :

Axe 1° atténuation du changement climatique ;

Axe 2° adaptation au changement climatique et prévention des risques naturels ;

Axe 3° gestion des ressources en eau ;

Axe 4° transition vers une économie circulaire, gestion des déchets, prévention des risques technologiques ;

Axe 5° prévention et contrôle des pollutions de l'air et des sols ;

Axe 6° préservation de la biodiversité et protection des espaces naturels, agricoles et sylvicoles.

L'analyse de l'impact environnemental des dépenses visées est réalisée de manière obligatoire :

- à compter de l'exercice 2024 pour l'axe 1° ;

- à compter de l'exercice 2025 pour les axes 1° et 6°.

La cotation selon les autres axes est possible, mais facultative.

(2) Les dépenses pour lesquelles la contribution aux objectifs de transition écologique est présentée obligatoirement sont celles exécutées aux comptes suivants des budgets principaux et des budgets annexes soumis à l'instruction budgétaire et comptable M57 :

- 2031 « Frais d'études »,

- 2111 « Terrains nus »,

- 2115 « Terrains bâtis »,

- 2128 « Autres agencements et aménagements de terrains »,

- 21312 « Bâtiments scolaires »,

- 21318 « Autres bâtiments publics »,

- 21351 « Installations générales, agencements, aménagements des constructions - Bâtiments publics »,

- 21352 « Installations générales, agencements, aménagements des constructions - Bâtiments privés »,

- 2138 « Autres constructions »,

- 2151 « Réseaux de voirie »,

- 2152 « Installations de voirie »,

- 21821 « Matériel et transport ferroviaire »,

- 21828 « Autres matériels de transport »,

- 2312 « Agencements et aménagements de terrains en cours »,

- 2313 « Constructions en cours »,

- 2315 « Installations, matériel et outillage techniques en cours »,

- 2317 « Immobilisations reçues au titre d'une mise à disposition en cours ».

La cotation des autres natures de dépense est possible, mais facultative.

(3) Les dépenses d'investissement pour lesquelles la contribution aux objectifs de transition écologique est présentée s'entendent comme les dépenses réelles exécutées, hors remboursement des annuités d'emprunts à l'exception des remboursements correspondant à la dette liée à la part investissement des marchés de partenariat.

S<sup>2</sup>LO

IV

## IV – ANNEXES

### D – AUTRES ELEMENTS D'INFORMATION – SERVICES ASSUJETTIS A LA TVA – VUE D'ENSEMBLE

**D1.2.1**

Cet état ne contient pas d'information.

Envoyé en préfecture le 09/02/2026  
Reçu en préfecture le 09/02/2026  
Publié le  
ID : 064-246401756-20260202-60000CA2025-BF



**IV – ANNEXES**

**D – AUTRES ELEMENTS D'INFORMATION – SERVICES ASSUJETTIS A LA TVA – DETAIL INVESTISSEMENT**

**D1.2.2**

Cet état ne contient pas d'information.

Envoyé en préfecture le 09/02/2026  
Reçu en préfecture le 09/02/2026  
Publié le  
ID : 064-246401756-20260202-60000CA2025-BF



**IV – ANNEXES**

**D – AUTRES ELEMENTS D'INFORMATION – SERVICES ASSUJETTIS A LA TVA – DETAIL FONCTIONNEMENT**

**D1.2.3**

Cet état ne contient pas d'information.

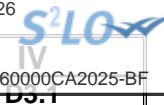

## IV – ANNEXES

## D – AUTRES ELEMENTS D'INFORMATION – VARIATION DU PATRIMOINE (article L. 300-5 du code de l'urbanisme) – ENTREES

## ETAT DES ENTREES D'IMMOBILISATIONS (article L. 300-5 du code de l'urbanisme) (1)

Modalités et date d'acquisition	Désignation du bien	N° d'inventaire	Valeur d'acquisition (coût historique)	Cumul des amortissements au 31/12/N	Durée d'amortissement en années (2)
<b>TOTAL GENERAL</b>			<b>0,00</b>	<b>0,00</b>	
Acquisitions à titre onéreux			0,00	0,00	
Acquisitions à titre gratuit			0,00	0,00	
Mise à disposition			0,00	0,00	
Affectation			0,00	0,00	
Mises en concession ou affermage			0,00	0,00	
Divers			0,00	0,00	

(1) En application du c) de l'article L. 300-5 du code de l'urbanisme, il convient de retracer dans cet état les acquisitions et les cessions réalisées pendant la durée de l'exercice par le concessionnaire d'aménagement.

(2) Si le bien acquis est amortissable, indiquer la durée d'amortissement.

## IV – ANNEXES

## D – AUTRES ELEMENTS D'INFORMATION – VARIATION DU PATRIMOINE (article L. 300-5 du code de l'urbanisme)

## ETAT DES SORTIES DES BIENS D'IMMOBILISATIONS (article L. 300-5 du code de l'urbanisme) (1)

Modalités et date de sortie (2)	Désignation du bien	Date d'entrée	Valeur d'acquisition (coût historique)	Durée amortissement en années	Cumul amortissements antérieurs à l'exercice	VNC le jour de la cession	Prix de cession	Plus ou moins values (3)	VNC au 31/12 de l'exercice pour les cessions partielles (4)
<b>TOTAL GENERAL</b>							0,00	0,00	
Cessions à titre onéreux							0,00	0,00	
Cessions à titre gratuit							0,00	0,00	
Mise à disposition							0,00	0,00	
Affectation							0,00	0,00	
Mises en concession ou affermage							0,00	0,00	
Mise à la réforme							0,00	0,00	
Divers							0,00	0,00	

(1) En application du c) de l'article L. 300-5 du code de l'urbanisme, il convient de retracer dans cet état les acquisitions et les cessions réalisées pendant la durée de l'exercice par le concessionnaire d'aménagement.

(2) Afficher une ligne par cession, qu'elle soit totale ou partielle.

(3) Plus ou moins value = prix de cession - VNC (valeur nette comptable) le jour de la cession.

(4) La VNC au 31/12 est différente de 0 s'il s'agit de cessions partielles.

## IV – ANNEXES

## D – AUTRES ELEMENTS D'INFORMATION – PRESENTATION AGREGÉE DU BUDGET PRINCIPAL ET DES BUDGETS ANNEXES

D10

## 1 – BUDGET PRINCIPAL

SECTION	Crédits ouverts (BP + DM + RAR N-1)	Réalisations – mandats ou titres (1)	Restes à réaliser au 31/12	Crédits sans emploi
<b>INVESTISSEMENT</b>				
DEPENSES	0,00	0,00	0,00	0,00
RECETTES	0,00	0,00	0,00	0,00
<b>FONCTIONNEMENT</b>				
DEPENSES	0,00	0,00	0,00	0,00
RECETTES	0,00	0,00	0,00	0,00

(1) Y compris les rattachements.

## 2 – BUDGETS ANNEXES (autant de tableaux que de budget)

## BUDGET 005712025 60001 - OFFICE DE TOURISME COMMUNAUTAIRE/ N°SIRET : 24640175600035

SECTION	Crédits ouverts (BP + DM + RAR N-1)	Réalisations – mandats ou titres (1)	Restes à réaliser au 31/12	Crédits sans emploi
<b>INVESTISSEMENT</b>				
DEPENSES	28 104,04	4 569,67	387,31	23 147,06
RECETTES	28 104,04	6 656,64	0,00	21 447,40
<b>FONCTIONNEMENT</b>				
DEPENSES	497 203,20	377 936,20	0,00	119 267,00
RECETTES	497 203,20	332 809,45	0,00	164 393,75

## BUDGET 005722025 60002 - ZONE COMMUNAUTAIRE DE BAUDREIX/ N°SIRET : 24640175600050

SECTION	Crédits ouverts (BP + DM + RAR N-1)	Réalisations – mandats ou titres (1)	Restes à réaliser au 31/12	Crédits sans emploi
<b>INVESTISSEMENT</b>				
DEPENSES	228 627,69	59 995,87	0,00	168 631,82
RECETTES	228 627,69	0,00	0,00	228 627,69
<b>FONCTIONNEMENT</b>				
DEPENSES	55 015,06	23 493,67	0,00	31 521,39
RECETTES	55 015,06	0,00	0,00	55 015,06

## BUDGET 005732025 60003 - PISCINE NAYEO/ N°SIRET : 24640175600084



SECTION	Crédits ouverts (BP + DM + RAR N-1)	Réalisations – mandats ou titres (1)	Restes à réaliser au 31/12	Crédits sans emploi
<b>INVESTISSEMENT</b>				
DEPENSES	1 791 522,24	837 114,12	753,66	953 654,46
RECETTES	1 791 522,24	914 618,70	0,00	876 903,54
<b>FONCTIONNEMENT</b>				
DEPENSES	1 496 609,00	1 250 191,25	0,00	246 417,75
RECETTES	1 496 609,00	1 250 191,25	0,00	246 417,75

**BUDGET 005742025 60004 - P.A.E. MONPLAISIR/ N°SIRET : 24640175600027**

SECTION	Crédits ouverts (BP + DM + RAR N-1)	Réalisations – mandats ou titres (1)	Restes à réaliser au 31/12	Crédits sans emploi
<b>INVESTISSEMENT</b>				
DEPENSES	32 961,06	0,00	0,00	32 961,06
RECETTES	32 961,06	20 276,00	0,00	12 685,06
<b>FONCTIONNEMENT</b>				
DEPENSES	171 991,52	27 549,23	0,00	144 442,29
RECETTES	171 991,52	4 457,26	0,00	167 534,26

**BUDGET 000092025 60007 - Photovoltaïque Assat/ N°SIRET : 24640175600092**

SECTION	Crédits ouverts (BP + DM + RAR N-1)	Réalisations – mandats ou titres (1)	Restes à réaliser au 31/12	Crédits sans emploi
<b>INVESTISSEMENT</b>				
DEPENSES	112 712,57	16 568,01	0,00	96 144,56
RECETTES	112 712,57	17 505,00	0,00	95 207,57
<b>FONCTIONNEMENT</b>				
DEPENSES	150 788,62	30 174,93	0,00	120 613,69
RECETTES	150 788,62	86 989,63	0,00	63 798,99

**BUDGET 005752025 60008 - Zone Clément Ader/ N°SIRET : 24640175600100**

SECTION	Crédits ouverts (BP + DM + RAR N-1)	Réalisations – mandats ou titres (1)	Restes à réaliser au 31/12	Crédits sans emploi
<b>INVESTISSEMENT</b>				
DEPENSES	242 552,35	0,00	0,00	242 552,35

**BUDGET 005752025 60008 - Zone Clément Ader/ N°SIRET : 24640175600100**

SECTION	Crédits ouverts (BP + DM + RAR N-1)	Réalisations – mandats ou titres (1)	Restes à réaliser au 31/12	Crédits sans emploi
RECETTES	242 552,35	19 276,00	0,00	223 276,35
<b>FONCTIONNEMENT</b>				
DEPENSES	330 522,64	21 364,53	0,00	309 158,11
RECETTES	330 522,64	0,00	0,00	330 522,64

**BUDGET 000112025 60009 - Assainissement/ N°SIRET : 24640175600118**

SECTION	Crédits ouverts (BP + DM + RAR N-1)	Réalisations – mandats ou titres (1)	Restes à réaliser au 31/12	Crédits sans emploi
<b>INVESTISSEMENT</b>				
DEPENSES	6 091 605,93	4 279 393,68	74 805,05	1 737 407,20
RECETTES	6 091 605,93	5 043 774,20	3 390,66	1 044 441,07
<b>FONCTIONNEMENT</b>				
DEPENSES	3 729 347,40	2 507 907,33	0,00	1 221 440,07
RECETTES	3 729 347,40	3 613 064,78	0,00	116 282,62

**BUDGET 000122025 60010 - Eau/ N°SIRET : 24640175600126**

SECTION	Crédits ouverts (BP + DM + RAR N-1)	Réalisations – mandats ou titres (1)	Restes à réaliser au 31/12	Crédits sans emploi
<b>INVESTISSEMENT</b>				
DEPENSES	5 581 286,92	3 044 254,62	138 673,84	2 398 358,46
RECETTES	5 581 286,92	2 974 358,39	75 000,00	2 531 928,53
<b>FONCTIONNEMENT</b>				
DEPENSES	5 594 071,49	2 902 236,95	0,00	2 691 834,54
RECETTES	5 594 071,49	3 932 351,66	0,00	1 661 719,83

**BUDGET 000182025 60016 - Opérations de lotissement à vocation éco/ N°SIRET : 24640175600183**

SECTION	Crédits ouverts (BP + DM + RAR N-1)	Réalisations – mandats ou titres (1)	Restes à réaliser au 31/12	Crédits sans emploi
<b>INVESTISSEMENT</b>				
DEPENSES	4 217 272,70	2 358 877,20	0,00	1 858 395,50
RECETTES	4 217 272,70	1 647 217,03	0,00	2 570 055,67
<b>FONCTIONNEMENT</b>				
DEPENSES	4 337 672,70	2 549 367,42	0,00	1 788 305,28

BUDGET 000182025 60016 - Opérations de lotissement à vocation éco/ N°SIRET : 24640175600183				
SECTION	Crédits ouverts (BP + DM + RAR N-1)	Réalisations – mandats ou titres (1)	Restes à réaliser au 31/12	Crédits sans emploi
RECETTES	4 337 672,70	2 549 366,83	0,00	1 788 305,87

BUDGET 005792025 60015 - CCPN IMMOBILIER LOCATIF ECO/ N°SIRET : 24640175600175				
SECTION	Crédits ouverts (BP + DM + RAR N-1)	Réalisations – mandats ou titres (1)	Restes à réaliser au 31/12	Crédits sans emploi
<b>INVESTISSEMENT</b>				
DEPENSES	356 072,00	289 740,68	0,00	66 331,32
RECETTES	356 072,00	258 759,57	0,00	97 312,43
<b>FONCTIONNEMENT</b>				
DEPENSES	153 866,69	48 624,45	0,00	105 242,24
RECETTES	153 866,69	51 770,92	0,00	102 095,77

BUDGET 005782025 60013 - Zone Aéropolis/ N°SIRET : 24640175600142				
SECTION	Crédits ouverts (BP + DM + RAR N-1)	Réalisations – mandats ou titres (1)	Restes à réaliser au 31/12	Crédits sans emploi
<b>INVESTISSEMENT</b>				
DEPENSES	14 724 885,64	9 839 390,99	617 211,79	4 268 282,86
RECETTES	14 724 885,64	8 766 269,80	171 049,00	5 787 566,84
<b>FONCTIONNEMENT</b>				
DEPENSES	13 990 973,84	6 460 822,91	0,00	7 530 150,93
RECETTES	13 990 973,84	6 253 536,04	0,00	7 737 437,80

BUDGET 005772025 60012 - Eaux pluviales/ N°SIRET : 24640175600159				
SECTION	Crédits ouverts (BP + DM + RAR N-1)	Réalisations – mandats ou titres (1)	Restes à réaliser au 31/12	Crédits sans emploi
<b>INVESTISSEMENT</b>				
DEPENSES	2 651 718,19	1 170 593,24	145 304,61	1 335 820,34
RECETTES	2 651 718,19	1 019 230,47	508 393,87	1 124 093,85
<b>FONCTIONNEMENT</b>				
DEPENSES	493 475,55	81 589,49	0,00	411 886,06
RECETTES	493 475,55	233 745,61	0,00	259 729,94

BUDGET 005762025 60011 - GEMAPI/ N°SIRET : 24640175600134				
SECTION	Crédits ouverts (BP + DM + RAR N-1)	Réalisations – mandats ou titres (1)	Restes à réaliser au 31/12	Crédits sans emploi

	(BP + DM + RAR N-1)	(1)		
<b>INVESTISSEMENT</b>				
DEPENSES	76 303,49	1 181,00	2 400,00	72 722,49
RECETTES	76 303,49	6 019,00	0,00	70 284,49
<b>FONCTIONNEMENT</b>				
DEPENSES	535 120,29	449 685,90	0,00	85 434,39
RECETTES	535 120,29	440 704,00	0,00	94 416,29

**BUDGET 005702025 60000 - CC du Pays de Nay/ N°SIRET : 24640175600019**

SECTION	Crédits ouverts (BP + DM + RAR N-1)	Réalisations – mandats ou titres (1)	Restes à réaliser au 31/12	Crédits sans emploi
<b>INVESTISSEMENT</b>				
DEPENSES	12 951 571,33	4 932 956,70	1 595 352,44	6 423 262,19
RECETTES	12 951 571,33	6 694 345,15	3 720 127,45	2 537 098,73
<b>FONCTIONNEMENT</b>				
DEPENSES	30 451 805,22	19 140 016,71	0,00	11 311 788,51
RECETTES	30 451 805,22	20 242 549,03	0,00	10 209 256,19

(1) Y compris les rattachements.

**3 – PRESENTATION AGREGEE DU BUDGET PRINCIPAL ET DES BUDGETS ANNEXES (avant la neutralisation des flux réciproques)**

SECTION	Crédits ouverts (BP + DM + RAR N-1)	Réalisations – mandats ou titres (1)	Restes à réaliser au 31/12	Crédits sans emploi
<b>INVESTISSEMENT</b>				
DEPENSES	49 087 196,15	26 834 635,78	2 574 888,70	19 677 671,67
RECETTES	49 087 196,15	27 388 305,95	4 477 960,98	17 220 929,22
<b>FONCTIONNEMENT</b>				
DEPENSES	61 988 463,22	35 870 960,97	0,00	26 117 502,25
RECETTES	61 988 463,22	38 991 536,46	0,00	22 996 926,76

(1) Y compris les rattachements.

**IV – ANNEXES****IV****D – AUTRES ELEMENTS D'INFORMATION – PRESENTATION AGREGÉE DU BUDGET PRINCIPAL ET DES BUDGETS ANNEXES****D10****4 – FLUX RECIPROQUES ENTRE LE BUDGET PRINCIPAL ET LES BUDGETS ANNEXES (cf. liste des principales opérations en annexe de l'instruction budgétaire et comptable) (1)**

SECTION	Crédits ouverts (BP + DM + RAR N-1)	Réalisations – mandats ou titres (2)	Restes à réaliser au 31/12	Crédits sans emploi
<b>INVESTISSEMENT</b>				
DEPENSES	0,00	0,00	0,00	0,00
RECETTES	0,00	0,00	0,00	0,00
<b>FONCTIONNEMENT</b>				
DEPENSES	0,00	0,00	0,00	0,00
RECETTES	0,00	0,00	0,00	0,00

(1) La présentation de ce tableau des flux réciproques est facultative.

(2) Y compris les rattachements.

**5 – PRESENTATION CONSOLIDEE DU BUDGET PRINCIPAL ET DES BUDGETS ANNEXES (après la neutralisation des flux réciproques) (1)**

SECTION	Crédits ouverts (BP + DM + RAR N-1)	Réalisations – mandats ou titres (2)	Restes à réaliser au 31/12	Crédits sans emploi
<b>INVESTISSEMENT</b>				
DEPENSES	49 087 196,15	26 834 635,78	2 574 888,70	19 677 671,67
RECETTES	49 087 196,15	27 388 305,95	4 477 960,98	17 220 929,22
<b>FONCTIONNEMENT</b>				
DEPENSES	61 988 463,22	35 870 960,97	0,00	26 117 502,25
RECETTES	61 988 463,22	38 991 536,46	0,00	22 996 926,76
<b>TOTAL GENERAL DES DEPENSES</b>	<b>111 075 659,37</b>	<b>62 705 596,75</b>	<b>2 574 888,70</b>	<b>45 795 173,92</b>
<b>TOTAL GENERAL DES RECETTES</b>	<b>111 075 659,37</b>	<b>66 379 842,41</b>	<b>4 477 960,98</b>	<b>40 217 855,98</b>

(1) La présentation de ce tableau est obligatoire si celui des flux réciproques est produit.

(2) Y compris les rattachements.

## IV – ANNEXES

## D – AUTRES ELEMENTS D'INFORMATION – DECISIONS EN MATIERE DE TAUX DES CONTRIBUTIONS

Libellés	Base notifiée (si connue à la date de vote)	Variation de la base / (N-1) (%)	Taux, coefficient ou forfait appliqués par décision de l'assemblée délibérante (%, unité ou €)	Variation du taux / N-1 (%)	Produit voté par l'assemblée délibérante	Variation du produit / N-1 (%)
<b>Part régionale des ressources</b>						
TICPE (part définie à l'art. 265 du code des douanes)	SP	0,00	0,00	0,00	0,00	0,00
	Gazole	0,00	0,00	0,00	0,00	0,00
TICPE (majoration définie à l'art. 265 A bis du code des douanes)	SP	0,00	0,00	0,00	0,00	0,00
	Gazole	0,00	0,00	0,00	0,00	0,00
Taxe sur les permis de conduire	0,00	0,00	0,00	0,00	0,00	0,00
Taxe sur les certificats d'immatriculation des véhicules	0,00	0,00	0,00	0,00	0,00	0,00
Taxe spéciale de consommation de produits pétroliers (1)	0,00	0,00	0,00	0,00	0,00	0,00
Taxe sur le transport public aérien et maritime (1)	0,00	0,00	0,00	0,00	0,00	0,00
Taxe relative à l'octroi de mer (1)	0,00	0,00	0,00	0,00	0,00	0,00
Droits assimilés au droit d'octroi de mer auxquels sont soumis les rhums et spiritueux (1)	0,00	0,00	0,00	0,00	0,00	0,00
<b>Part départementale des ressources</b>						
Taxe d'aménagement	0,00	0,00	0,00	0,00	0,00	0,00
Taxe de publicité foncière et droit d'enregistrement	0,00	0,00	0,00	0,00	0,00	0,00
Taxe sur la consommation finale d'électricité	0,00	0,00	0,00	0,00	0,00	0,00
Taxe sur les remontées mécaniques des zones de montagne	0,00	0,00	0,00	0,00	0,00	0,00
<b>Part communale des ressources</b>						
TFPB	38 268 000,00	0,00	1,49 0	3,00	571 533,00	0,00
TFPNB	848 281,00	0,00	1,75 0	3,00	15 081,00	0,00
CFE	8 728 143,00	0,00	26,04 0	3,00	2 345 243,00	0,00
Taxe d'habitation sur les résidences secondaires	0,00	0,00	0,00	0,00	0,00	0,00
<b>TOTAL</b>	<b>0,00</b>	<b>0,00</b>			<b>3 157 527,00</b>	<b>0,00</b>

(1) Taxes perçues par les collectivités d'Outre-mer.

(2) Détailler les taxes pour lesquelles la collectivité a un pouvoir de modulation.

## IV – ANNEXES

## D – AUTRES ELEMENTS D'INFORMATION – ETAT DE REPARTITION DE LA TEOM

(COMMUNES ET GROUPEMENTS DE 10 000 HABITANTS ET PLUS, article L. 2313-1)

## SECTION D'INVESTISSEMENT – DEPENSES

DEPENSES (1)		
Article (2)	Libellé (2)	Montant
	Remboursement d'emprunts et dettes assimilées	0,00
	Acquisitions d'immobilisations	0,00
	Opérations d'équipement (1 ligne par opération)	0,00
	Autres dépenses éventuelles	0,00
	Opérations pour compte de tiers (1 ligne par opération)	0,00
	<b>Total des dépenses réelles</b>	<b>78 220,20</b>
040	Opérations ordre transf. entre sections	0,00
041	Opérations patrimoniales	0,00
	<b>Total des dépenses d'ordre</b>	<b>0,00</b>
	<b>TOTAL GENERAL</b>	<b>78 220,20</b>

## SECTION D'INVESTISSEMENT – RECETTES

RECETTES (1)		
Article (2)	Libellé (2)	Montant
	Souscription d'emprunts et dettes assimilées	0,00
	Dotations et subventions reçues	0,00
	Autres recettes éventuelles	0,00
	Opérations pour compte de tiers (1 ligne par opération)	0,00
	<b>Total des recettes réelles</b>	<b>0,00</b>
040	Opérations ordre transf. entre sections	0,00
041	Opérations patrimoniales	0,00
	<b>Total des recettes d'ordre</b>	<b>0,00</b>
	<b>TOTAL GENERAL</b>	<b>0,00</b>

(1) Dépenses et recettes, directes et indirectes, afférentes à l'exercice de la compétence visée à l'article L. 2313-1 du CGCT.

(2) Détailler les chapitres budgétaires par article conformément au plan de comptes appliqué par la collectivité ou l'établissement.

## IV – ANNEXES

## D – AUTRES ELEMENTS D'INFORMATION – ETAT DE REPARTITION DE LA TEOM

(COMMUNES ET GROUPEMENTS DE 10 000 HABITANTS ET PLUS, article L. 2313-1)

## SECTION DE FONCTIONNEMENT – DEPENSES

## DEPENSES (1)

Article (2)	Libellé (2)	Montant
<b>011</b>	<b>Charges à caractère général</b>	<b>1 985 321,00</b>
60611	Eau et assainissement	511,43
60612	Energie - Electricité	4 005,37
60622	Carburants	2 867,72
60623	Alimentation	57,01
60631	Fournitures d'entretien	186,83
60632	Fournitures de petit équipement	445,55
60636	Habillement et vêtements de travail	2 555,64
6064	Fournitures administratives	237,11
6068	Autres matières et fournitures	35 984,04
611	Contrats de prestations de services	1 847 581,12
61358	Autres	309,35
615221	Bâtiments publics	1 834,42
61551	Matériel roulant	5 091,16
6156	Maintenance	2 676,10
6161	Multirisques	3 673,60
6188	Autres frais divers	50 186,00
6232	Fêtes et cérémonies	623,68
6236	Catalogues et imprimés	16 185,78
6237	Publications	1 131,22
6238	Divers	2 916,00
6247	Transports collectifs du personnel	819,01
6251	Voyages, déplacements et missions	130,71
6261	Frais d'affranchissement	91,71
6262	Frais de télécommunications	3 345,44
627	Services bancaires et assimilés	500,00
6283	Frais de nettoyage des locaux	1 375,00
<b>012</b>	<b>Charges de personnel et frais assimilés</b>	<b>447 185,21</b>
6332	Cotisations versées au F.N.A.L.	1 240,91
6336	Cotisations CNFPT et CDGFPT	5 708,26
6338	Autres impôts, taxes sur rémunérations	744,62

## DEPENSES (1)

Article (2)	Libellé (2)	Montant
64111	Rémunération principale	202 262,26
64112	Supplément familial de traitement et indemnité de	5 433,05
64113	NBI	5 742,44
64118	Autres indemnités	30 674,70
64131	Rémunérations	29 668,52
64132	Supplément familial de traitement et indemnité de	278,12
64138	Primes et autres indemnités	5 351,30
6451	Cotisations à l'U.R.S.S.A.F.	48 001,87
6453	Cotisations aux caisses de retraites	71 464,26
6454	Cotisations aux A.S.S.E.D.I.C.	1 417,37
6455	Cotisations pour assurance du personnel	22 754,04
6458	Cotisations aux autres organismes sociaux	645,00
6474	Versement aux autres oeuvres sociales	2 586,00
6475	Médecine du travail, pharmacie	900,00
6478	Autres charges sociales diverses	12 312,49
<b>65</b>	<b>Autres charges de gestion courante</b>	<b>0,00</b>
<b>66</b>	<b>Charges financières</b>	<b>0,00</b>
<b>67</b>	<b>Charges spécifiques</b>	<b>0,00</b>
<b>68</b>	<b>Dotations aux provisions, dépréciations (3)</b>	<b>0,00</b>
<b>014</b>	<b>Atténuations de produits</b>	<b>0,00</b>
<b>Total des dépenses réelles</b>		<b>2 432 506,21</b>
<b>042</b>	<b>Opérations ordre transf. entre sections</b>	<b>0,00</b>
<b>043</b>	<b>Opérations ordre intérieur de la section</b>	<b>0,00</b>
<b>Total des dépenses d'ordre</b>		<b>0,00</b>
<b>TOTAL GENERAL</b>		<b>2 432 506,21</b>

## SECTION DE FONCTIONNEMENT – RECETTES

## RECETTES (1)

Article (2)	Libellé (2)	Montant
<b>Recettes issues de la TEOM</b>		<b>0,00</b>
<b>Dotations et participations reçues</b>		<b>0,00</b>
<b>Autres recettes de fonctionnement éventuelles</b>		<b>0,00</b>
<b>70</b>	<b>Prod. services, domaine, ventes diverses</b>	<b>0,00</b>

RECETTES (1)		
Article (2)	Libellé (2)	
75	Autres produits de gestion courante	0,00
76	Produits financiers	0,00
77	Produits spécifiques	0,00
78	Reprises amort., dépréciations, prov. (3)	0,00
013	Atténuations de charges	0,00
Total des recettes réelles		0,00
042	Opérations ordre transf. entre sections	0,00
043	Opérations ordre intérieur de la section	0,00
Total des recettes d'ordre		0,00
TOTAL GENERAL		0,00

(1) Dépenses et recettes, directes et indirectes, afférentes à l'exercice de la compétence visée à l'article L. 2313-1 du CGCT.

(2) Détailler les chapitres budgétaires par article conformément au plan de comptes appliqué par la collectivité ou l'établissement.

(3) Si la collectivité ou l'établissement applique les provisions semi-budgétaires.

**V – ARRETE ET SIGNATURES****ARRETE ET SIGNATURES**

Nombre de membres en exercice : 52

Nombre de membres présents : 0

Nombre de suffrages exprimés : 0

VOTES :

Pour : 0

Contre : 0

Abstentions : 0

Date de convocation : 20/01/2026

Présenté par le Président Christian PETCHOT-BACQUÉ (1),

A Bénéjacq, le 02/02/2026

Délibéré par l'assemblée le Conseil communautaire (2), réunie en session ordinaire

A Bénéjacq, le 02/02/2026

Les membres de l'assemblée délibérante le Conseil communautaire (2),(3),

AURIGNAC Michel , Conseiller communautaire	
BARBE-BARRAILH Jean-Laurent , Conseiller communautaire	
BASSE-CATHALINAT Jean-Pierre , Conseiller communautaire	
BERCHON Jean-Marie , Conseiller communautaire	
BOURDAA Bruno , Conseiller communautaire	
BROGNOLI Katty , Conseiller communautaire	
CABANNE Pascal , Conseiller communautaire	
CALAS Serge , Conseiller communautaire	
CANTON Marc , Conseiller communautaire	
CAPERET Alain , Conseiller communautaire	
CASTAIGNAU Serge , Conseiller communautaire	
CAUSSE Philippe , Conseiller communautaire	
CAZALA-CROUTZET Marie-Ange , Conseiller communautaire	
CAZET Michel , Conseiller communautaire	
CHABROUT Guy , Conseiller communautaire	
COURADET Sébastien , Conseiller communautaire	
DAUGAS Sylvie , Conseiller communautaire	
DEQUIDT Alain , Conseiller communautaire	
DOUSSINE Roger , Conseiller communautaire	

**V – ARRETE ET SIGNATURES****ARRETE ET SIGNATURES**

DUFAU Marc , Conseiller communautaire	
DURAND Pascale , Conseiller communautaire	
ESCALE Francis , Conseiller communautaire	
FAUX Jean-Pierre , Conseiller communautaire	
GARROCQ Anne-Marie , Conseiller communautaire	
GRACIAA Alain , Conseiller communautaire	
HUROU Nicole , Conseiller communautaire	
LABAT Marc , Conseiller communautaire	
LACARRERE Florent , Conseiller communautaire	
LACROUX Philippe , Conseiller communautaire	
LAFFITTE Jean-Jacques , Conseiller communautaire	
LESCLOUPÉ François , Conseiller communautaire	
LORRY Béatrice , Conseiller communautaire	
LUCANTE Michel , Conseiller communautaire	
MADEC Cédric , Conseiller communautaire	
MALDONADO Marie , Conseiller communautaire	
MIDOT Patrick , Conseiller communautaire	
MINVIELLE Michel , Conseiller communautaire	
MONTAUBAN Marie-Josée , Conseiller communautaire	
MULLER Véronique , Conseiller communautaire	
PARGADE Didier , Conseiller communautaire	
PETCHOT-BACQUE Christian , Président	
PRAT Séverine , Conseiller communautaire	
PUBLIUS Françoise , Conseiller communautaire	
PUYAL Bernard , Conseiller communautaire	
PUYOU Ena , Conseiller communautaire	
RHAUT Jean-Christphe , Conseiller communautaire	
SARTHOU Julie , Conseiller communautaire	
TOUSSAINT Coralie , Conseiller communautaire	

**V – ARRETE ET SIGNATURES****ARRETE ET SIGNATURES**

VANHOOREN Audrey , Conseiller communautaire	
VIGNAU Hubert , Conseiller communautaire	
VIRTO Stéphane , Conseiller communautaire	
d'ARROS Gérard , Conseiller communautaire	

Certifié exécutoire par le Président Christian PETCHOT-BACQUÉ (1), compte tenu de la transmission en préfecture, le , et de la publication le  
A , le

(1) Indiquer « la présidente » ou « le président ».

(2) Indiquer la nature de l'assemblée délibérante : du conseil régional de ..., de la Collectivité territoriale unique de ..., de la métropole de ..., du Conseil syndical de ...

(3) L'ajout des signataires est désormais facultatif.